

2022년 9월 1차 회의
이 자료는 공문서와 같은 효력이 있음

이 장 회 의 자 료



상 하 면



회보

제 2022-17호
2022. 9. 7.(수)

군민 모두가 행복한
활력넘치는 고창

- ☐ 회보는 정부공문서규정 시행규칙 제2조 제4항에 의한 일반문서입니다.
- ☐ 회보는 내용에 따라 1년이상 보관하여야 합니다.
- ☐ 이장은 주민에게 홍보하고 열람시켜야 합니다.

총무팀 (☎560-8271)

- ☐ 신속하고 정확한 동향보고 협조
- ☐ 2022년 상하면 행정구역 조정 실태조사 실시
- ☐ 제30회 상하면민 한마당 화합잔치 개최
- ☐ 제41회 고창군민체육대회 개최 알림
- ☐ 『고창군 뉴스레터』 군정소식지 문자수신가능 홍보
- ☐ 갯벌 '세계자연유산보전본부' 고창유치 총력 추진 홍보
- ☐ 2022년 저소득층 에너지효율개선사업 홍보
- ☐ 통합문화이용권(문화누리카드) 발급 및 이용 홍보
- ☐ 과거사 진실규명 신청 홍보
- ☐ 2022년 상하면 주민자치센터 프로그램 운영 안내

맞춤형복지팀 (☎560-8277)

- ☐ 추석연휴 쾌적한 환경조성을 위한 쓰레기 분리수거 협조
- ☐ 상하면 작은목욕탕 재개장에 따른 주민 홍보
- ☐ 온정나눔 빨래터 농번기 운영 변경
- ☐ 코로나19 확산방지를 위한 경로당 방역수칙 강화
- ☐ 통합복지카드 하이패스 감면 서비스 시범 운영
- ☐ 50세 이상 코로나19 4차 예방접종 홍보
- ☐ 2022년 지역사회건강조사 협조
- ☐ 재활용품 수거교환지원 사업 홍보
- ☐ 올바른 생활쓰레기 분리배출 안내
- ☐ 영농폐기물 처리방법 홍보
- ☐ 통합복지카드 하이패스 감면 서비스 시범 운영
- ☐ 2022년 기초연금 신청·홍보 협조
- ☐ 복지대상자 요금감면 서비스 신청
- ☐ 나눔과 봉사의 기부천국 고창만들기 정기기부 동참

민원행정팀 (☎560-8278)

- ☐ 고창군 재난기본소득지원(3차) 신청 안내
- ☐ 2022년 지하수 방치공 원상복구 지원사업 수요조사
- ☐ 상수도 미급수 및 공급 희망지역 수요조사

산업경제팀 (☎560-8276)

- ☐ 2022년 농기계유 면세유 가격안정 지원사업 신청접수
- ☐ 고향사랑기부제 홍보
- ☐ 22년 공익직불 의무교육 홍보 협조
- ☐ 22년 공익직불 마을공동체 활동사진 제출 요청
- ☐ 22년 복분자 살리기 사업(생산기반조성 시범사업) 신청접수
- ☐ 22년 블루베리 에너지이용효율화사업 추가 신청
- ☐ 전북 주요농산물 가격안정 지원사업 신청접수(대파)
- ☐ 파채(오이, 가지, 풋고추) 의무자조금 신청 안내
- ☐ 고창 건고추장터 운영 안내
- ☐ 2022년 등유바우처 지원사업 신청접수
- ☐ 농업인 보유 고독성 농약 반품·보상 안내
- ☐ 추석대비 아프리카돼지열병(ASF) 방역 대책 알림
- ☐ 농업인 건강·연금보험료 지원 안내
- ☐ 농지 임대차계약 신고 의무화 안내
- ☐ 「농지임대수탁사업」 안내
- ☐ 2022년 친환경농산물 등 인증비용 지원 신청접수
- ☐ 2022년 에너지바우처 지원사업 신청접수
- ☐ 2022년 소상공인 카드수수료 지원사업 신청접수

총 무 팀

□ 신속하고 정확한 동향보고 협조(이지현)

- 기 간 : 연중
- 대 상 : 사망자, 각종 사건·사고, 마을 행사(쉬는 날, 야유회)
미담사례, 사회단체단합대회, 각종모임행사 등
- 방 법 : 면사무소 유선 또는 방문(인지 즉시 연락바람)
※ 면사무소 전화번호(☎560-8272)

□ 2022년 상하면 행정구역 조정 실태조사 실시(이지현)

- 기 한 : 2022. 9. 14.(수)까지
- 주 관 : 상하면 행정복지센터
- 조사내용
 - 행정구역과 주민생활권이 다른 불합리한 지역
 - 지형, 마을 여건 상 분리, 분반 또는 통폐합이 필요한 지역
 - 기타 행정구역 경계조정이 필요한 지역
- 주민의견 수렴
 - 경계변경 시 해당 토지소유주 및 지역 주민의 동의 여부
 - 행정리 분구, 법정리 경계 변경 등 행정구역 조정이 있는 경우 해당 지역 주민의 의견을 충분히 수렴하여 반영
 - 주민의견이 충분히 수렴될 수 있도록 반복적 홍보 및 마을회의 개최, 개별 가구 방문 등 적극적인 추진 협조
- 제출서류 : 2022. 9. 14.(금)까지
 - [법정리 변경 신청 : 리 변경] (예) 장산리 → 장호리로 변경
 - 경계변경 대상지역 실태조사서 및 주민동의서(붙임2,3), 마을회의록
 - * 토지소유주 및 지역 이장, 단체장 등 주민동의서 필히 제출
 - * 주민동의서 제출 시 총회 등 개최하여 회의록 첨부
 - [행정리 변경 신청 : 마을간의 변경] (예) 명동마을 → 용덕마을로 변경
 - 행정리·반 조정지역 실태조사서(붙임4)

□ 제30회 상하면민 한마당 화합잔치 개최(정지영)

- 일 시 : 2022. 9. 27.(화) 10:00 ~ 17:30 *기념식 11:00
- 장 소 : 상하 테마체육공원
- 사 업 비 : 금50,000천원(지원금 40,000, 자부담 10,000)
- 주최/주관 : 상하면민회
- 후 원 : 상하면기관사회단체협의회, 한수원(주)한빛원자력본부,
매일유업(주)상하공장, 상하농원, 한전고창전력시험센터
- 행사내용 : 체육(민속)경기, 노래자랑, 행운권 추첨 등

□ 제41회 고창군민체육대회 개최 알림(정지영)

- 일 시 : 2022. 10. 4.(화) 08:30 개회식
- ※ 사전경기 : 축구예선 10. 3(월) 12:00 생활축구경기장
- 장 소 : 고창공설운동장외 보조경기장
- 고창게이트볼경기장, 실내체육관(배드민턴),고창초(족구),
고창군립체육관(배구), 태양볼링장 등
- 경기종목 : 21개 종목
- 개 회 식 : 2022. 10. 4.(화) 08:30 / 고창군 공설운동장
- 폐 회 식 : 2022. 10. 4.(화) 17:00 / 고창군 공설운동장
- 협조사항 : 군민체육대회 개회식 참석 및 경기 관람 홍보

□ 『고창군 뉴스레터』 군정소식지 문자수신가능 홍보(이지현)

- 시 행 일 : 2022년 8월호부터
- 뉴스레터 주요내용 : 이달의 행사 · 축제, 군정소식, 기타 주요생활정보 등
- 배 포 일 : 매월 13일(월 1회, 사안발생 시 수시)
- 배포방법 : 문자, 카카오톡
- 신청방법 : 면사무소 총무팀 방문하여 개인정보수집이용 및 동의서 작성

□ 갯벌 ‘세계자연유산보전본부’ 고창유치 총력 추진 홍보(정지영)

- ⇒ 해양수산부 공모사업인 “세계자연유산보전본부” 설치에 우리군은 고창갯벌의 다양성과 부지확보 등의 강점을 내세워 공모 신청.
- ☞ 2021년 7월 유네스코 세계유산위원회는 고창군을 비롯해 충남 서천, 전남 신안, 보성·순천의 갯벌을 세계자연유산으로 등재
- ☞ 이에 따라, 해양수산부에서는 국내 산재해 있는 갯벌의 관리·보전 전담기구인 ‘세계자연유산보전본부’의 설치를 추진 중
- ⇒ 우리군에서는 “세계유산보전본부”의 고창유치를 위해 ‘중앙부처 방문’, ‘세계유산 전문가 고창초청’, ‘전북도와 정치권의 협조’, ‘범군민 서명운동’, ‘유치희망 릴레이 캠페인’ 등 행정과 군민이 총력 추진 중에 있음.
- ⇒ 세계유산보전본부의 고창유치를 위해 범군민적 관심과 참여 필수.
- ⇒ 고창군과 전북도, 13개 시·군은 세계자연유산보전본부의 고창유치를 위한 결의문 채택.
- ⇒ 지난 8월 29일 열린 민선8기 첫 전북도-시·군 정책협의회에서 고창군은 ‘풍부한 생태자원을 가지고도 전라북도는 국립시설이 전무한 실정’이라며, ‘세계자연유산보전본부가 고창에 반드시 유치되어야 한다’는 의견을 피력.

□ 2022년 저소득층 에너지효율개선사업 홍보(정지영)

- 기 간 : 연중 지속 신청 가능
- 지원대상 : 기초생활수급자, 차상위계층, 복지사각지대 일반 저소득 가구
- 사업내용 : 단열, 창호, 노후 보일러 교체 지원 등
- 지원금액 : 가구평균 220만원
- 지원불가가구
 - 도배, 장판, 싱크대 교체 등 단순 주택개선 희망 가구는 지원 불가
 - 주거급여 수급자 중 본인 소유의 집에 거주하는 가구
 - 2년 이내 에너지효율개선사업을 지원받은 가구

□ 통합문화이용권(문화누리카드) 발급 및 이용 홍보(정지영)

- 발급기한 : 2022. 11. 30.(수)까지
- 사용기한 : 2022. 12. 31.(토)까지
- 대 상 : 기초생활수급자 및 차상위계층(2016. 12. 31. 이전 출생자부터 신청)
- 지원금액 : 인당 10만원
- 발급방법 : 면사무소, ARS, 온라인, 자동재충전, 모바일 앱
- 이 용 처 : 붙임 1 참고

□ 과거사 진실규명 신청 홍보(이지현)

- 접수기한 : 2022. 12. 9.(금)까지 *공휴일 제외
- 접수방법 : 우편·방문 접수
 - 고창군청 울력행정과(전북 고창군 고창읍 중앙로 245, 2층)
 - 진실화해를위한과거사정리위원회(서울특별시 중구 퇴계로 173, 남산스퀘어빌딩 5-6층)
- * 주소지가 다를 경우에도 시군구청 어디서든 모두 방문 신청 가능
- 신청서류 : ①진실규명신청서 ②개인정보활용동의서 ③신청인 신분증 ④피해자와 가족관계를 증명할 수 있는 제적등본 또는 가족관계증명서 ⑤기타 조사 참고자료
- 사건유형 : 항일 독립운동, 해외 동포사, 한국전쟁 전후 민간인 집단희생 사건, 인권침해·조작 의혹사건, 적대세력 관련 사건 등

□ 2022년 상하면 주민자치센터 프로그램 운영 안내(이지현)

- 운영 시작일 : 2022. 5. ~
- 이 용 대 상 : 상하면 주민 남녀노소 누구나
- 운영프로그램

프로그램명	수강요일	수강시간	인원	수강료	강사	장소
노래교실	월	15:00~17:00	30	무료	송보경	농어민 교육관
생활체조	화	19:30~21:30	70	무료	김미옥	상하면 실내체육관
요가교실	목	19:30~21:30	70	무료	김춘이	
난타교실	금	19:00~21:00	60	무료	유경수	

연번	가맹점명	주소	전화번호	비고
□ 고창문화분야(13)				
1	공연	고창 농악전수관	고창군 성송면 향산1길 106	063-562-2044
2		고창 문화의전당	고창군 고창읍 모양성로 11	063-560-8041
3	도서	알파문고 고창점	고창군 고창읍 중앙로 234	063-561-5688
4		현대서점	고창군 고창읍 성산2길 39	063-564-2588
5	문화 체험	백제토기	고창군 고창읍 동리로 118	070-4193-3331
6	공예	고옥당	고창군 흥덕면 흥동1길 7-4	063-561-0083
7		문구라이프고창점 (성두과학문구)	고창군 고창읍 중앙로 239	063-562-7199
8	사진관	대영사진관	고창군 고창읍 교촌리 495	063-563-2275
9		뽀빠이포토영사진관	고창군 고창읍 시장길 18	063-562-1384
10		잉꼬사진관	고창군 고창읍 중앙로 198	063-564-3466
11	전시	담소예술교육문화원	고창군 고창읍 모양성로96	010-9966-7793
12		고창고인돌박물관	고창군 고창읍 고인돌공원길 74	063-560-8666
13	영화	동리시네마	고창군 고창읍 판소리길 20, 동리 국악당 지하	063-564-1340

연번	가맹점명	주소	전화번호	비고
□ 고창관광분야(21)				
1	관광 명소	고창읍성	고창군 고창읍 모양성로 1	063-560-8067
2	온천	석정휴스파	고창군 고창읍 석정2로 173	063-560-7500
3	체험 관광	상하농원	고창군 상하면 상하농원길 11-23	1522-3698
4	숙박	고창 힐링카운티	고창군 고창읍 석정2로 207-49	063-560-7300
5		고창선운사유스호스 텔	고창군 아산면 선운사로158-36	063-561-3333
6		넥스텔여관	고창군 고창읍 월암수월길 112	063-564-8999
7		뉴프린스관광모텔	고창군 고창읍 성산8길 4	063-563-4224
8		대산모텔	고창군 대산면 대산길 6	063-563-9494
9		로얄파크장여관	고창군 대산면 대산길 24	063-561-6111
10		메르팡펜션	고창군 해리면 명사십리로 550	063-564-8424

11	숙박	선운산골든캐슬	고창군 부안면 연기숲속길 80	063-563-3756	
12		세레노펜션	고창군 부안면 인촌로 56-6	063-561-6080	
13		월드모텔	고창군 대산면 대성로 221	063-564-1123	
14		탐모텔	고창군 고창읍 보릿골로 125	063-563-0600	
15	여행사	(유)고창고속관광 여행사	고창군 고창읍 보릿골로 144	063-561-0055	
16		(유)대부관광여행사	고창군 고창읍 중앙로 199	063-564-2222	
17		(유)미도항공여행사	고창군 고창읍 남정1길 4	063-561-5200	
18		(유)우성항공해외 여행사	고창군 고창읍 중앙로 232	063-564-6100	
19		주식회사 대한투어	고창군 고창읍 증거리당산로 171	063-564-5080	
20	교통 수단	고창공용터미널	고창군 고창읍 읍내리 629 고창공용터미널 1층 매표소	063-032-9973	
21		흥덕터미널	고창군 흥덕면 흥덕리 556 흥덕터미널	063-032-2887	

연번	가맹점명	주소	전화번호	비고
----	------	----	------	----

□ 고창체육분야(6)

1	체육 용품	대일 종합스포츠	고창군 고창읍 중앙로 193-4	010-3700-1313	휴점
2		바트로 고창점	고창군 고창읍 보릿골로 108	063-561-0775	
3		삼천리자전거 시흥고창점	고창군 고창읍 시장안길 39	063-564-2868	
4	체육 분야	고창합기도	고창군 고창읍 월곡공원2길 14-7 합기도흥무관	063-564-1140	
5		블랙벨트 희망미래 태권도장	고창군 고창읍 월곡로 69	063-563-4941	
6		고창 해변승마클럽	고창군 상하면 명사십리로 282-7	063-563-9697	

경계변경 대상지역 실태조사서

읍·면의 장

직인

경계변경 대상지역 실태조사서

1. 대상지역

편 입 되 는 지 역	⇒	편 입 받 는 지 역
면 리		면 리
- 세대수 :		- 세대수 :
- 인구수 :		- 인구수 :
- 면 적 :		- 면 적 :

※ 법정리 일부조정 필요시에는 행정리 또는 자연마을 단위까지 구체적으로 기재하고 지번별 조서 별첨

2. 조정 사유(구체적으로 기재)

3. 조정 규모

구 분		현 재		조 정 후	
		면적(m ²)	인구(명)	면적(m ²)	인구(명)
편입 되는 지 역	읍 · 면 · 리				
편입 받는 지 역	읍 · 면 · 리				

4. 지역현황(연혁, 지형, 지세, 교통, 주민생활권 등)

5. 행정구역의 공동사회성

－ ○ 생업상의 공통성, 지역적 감정대립정도, 경제적 유대정도, 생활·풍속상의 상이성 등

6. 경계확정수단

- 자연적 지형지물
 - － 산, 강, 도로 등
- 인위적인 경계(좌표등)

7. 지역의견

가. 행정기관 의견

구 분	편입되는 지역	편입받는 지역
읍 · 면 장		

나. 주민의견 요약

- 편입되는 지역주민
—
- 편입잔여지역 주민
—
- 편입받는지역 주민
—
- 토지·건물 소유주
—

8. 종합의견(읍·면장) : 별도작성

- — 조정을 안 할 경우의 주민불편 해소방안 포함

중 합 의 건 서

대 상 지 역	편입되는 지역명 ⇨ 편입받은 지역명			
<div style="display: flex; justify-content: space-between; align-items: center;"> <div> <div style="display: flex; justify-content: space-around; width: 100%;"> 년월일 </div> <div>읍·면장 직인</div> </div> </div>				
찬 성 표 시 (해당란에 ○표)	찬 성		반 대	

9. 지번별 조서

지 번 별 조 서 (읍·면 리에서 읍·면 리로 편입됨)

1. 지목별조서

읍면 리

지 목 별	필 지 수	지 적	비 고
계		km ²	

※ 작성요령

- 1) 법정리 단위로 각각 별지에 작성
- 2) 총괄표를 상단에 첨부

2. 필지별 조서

읍 면 별	법 정 리	지 번	지 목	지 적	비 고
계				km ²	
소 계					
면	리				

※ 작성요령

- 1) 법정리별로 구분 작성
- 2) 지번순서로 총괄 작성하되 비고란에 편입, 제외 결번을 구분하여 명기

가. 조정 대상 지역이 지도의 중심부에 위치하도록 작성

- 법정리간 경계 _____ . _____ . _____ (검은색)
- 편입되는 지역 : 파란색
- 편입받는 지역 : 노란색
- 조정 대상 지역 : 분홍색
- 편입 대상지 경계(예시) _____ (녹색)
- 도로(통행로) 방향 - - - - - → (갈색)

행정구역 경계조정 찬·반 의견 수렴서

-토지·건물 소유주

1. 의견수렴 개요

금번 시에서는 행정구역의 불합리한 경계로 주민들의 불편과 행정의 균형 발전의 저해가 있는 구역을 해소하기 위하여 읍·면·동간 경계조정을 추진하고 있습니다.

귀하가 소유(거주, 경작)하신 다음 부지가 경계조정 계획에 포함되어 귀하의 의견을 듣고자 하오니 검토하시어 월 일까지 회신하여 주시기 바랍니다.

2. 대상지역

편 입 되 는 지 역	⇒	편 입 받 는 지 역
읍면동 통리		읍면동 통리
- 세대수 :		- 세대수 :
- 인구수 :		- 인구수 :
- 면 적 :		- 면 적 :

3. 의견수렴 내역

토지사항			소유자사항		경계조정(서명 또는 날인)	
읍 면	동 리	지 번	주소	성명	찬성	반대

※ 건물소유주가 다를 경우, 건물주 포함

행정구역 경계조정 찬·반 의견 수렴서

-지역주민, 지역의원

1. 의견수렴 개요

금번 시에서는 행정구역의 불합리한 경계로 주민들의 불편과 행정의 균형 발전의 저해가 있는 구역을 해소하기 위하여 읍·면·동간 경계조정을 추진하고 있습니다.

이에 대해 귀하의 의견을 듣고자 하오니 검토하시어 월 일까지 회신하여 주시기 바랍니다.

2. 대상지역

편 입 되 는 지 역	
읍면동	통리
- 세대수 :	
- 인구수 :	
- 면 적 :	

편 입 받 는 지 역	
읍면동	통리
- 세대수 :	
- 인구수 :	
- 면 적 :	

3. 의견수렴 내역

- 찬성 (), 반대 (), 기타 의견 ()

작성자: ○○ 면 ○○마을 이장, 고창군의회 의원

성명 (날인/서명)

***붙임 : 회의록**

행정리·반 조정지역 실태조사서

1. 대상지역 : 00면 00리 00마을

2. 조정 사유(구체적으로 기재)

3. 조정 규모

구분	읍면	법정리	현 재				조 정 후			
			행정리	관할 구역	인구수	세대수	행정리	관할 구역	인구수	세대수
통합 / 분리	○○면	○○리	○○마을	○○리 1~113			○○마을	○○리 1~50번지		
							△△마을	○○리 51~113번지		

4. 지역간 대립여부

5. 지역의견

○ 기존 마을 주민의견

—

○ 조정 마을 주민의견

—

6. 종합의견(읍·면장) : 별도작성

— — 조정을 안 할 경우의 주민불편 해소방안 포함

중 합 의 건 서

대 상 지 역	편입되는 지역명 ⇨ 편입받은 지역명			
<div style="text-align: right; margin-right: 50px;"> 년 월 일 읍·면장 직인 </div>				
찬 성 표 시 (해당란에 ○표)	찬 성		반 대	

관할구역도 작성 방법

가. 조정 대상 지역이 지도의 중심부에 위치하도록 작성

나. 표기 요령

- 법정리간 경계 ————— . ————— . ————— (검은색)
- 편입되는 지역 : 파란색
- 편입받는 지역 : 노란색
- 조정 대상 지역 : 분홍색
- 편입 대상지 경계(예시) ————— (녹색)
- 도로(통행로) 방향 - - - - - → (갈색)

맞춤형복지팀

□ 추석 연휴 쾌적한 환경조성을 위한 쓰레기 분리수거 협조(송명경)

○ 추진기간 : 2022. 9. 6. ~ 9. 13.(8일간)

【 생활쓰레기(음식물 포함) 중점 수거일 】

구 분	9. 9(금)	9. 10(토)	9. 11(일)	9. 12(월)	9. 13(화)
일 반 쓰 레 기	일부수거	미수거	미수거	미수거	일부수거
음 식 물 쓰 레 기	수거	미수거	미수거	미수거	수거

○ 협조사항 : 불법 투기 예방을 위한 마을 홍보 방송 협조

⇒ 명절 전 「마을별 일제청소의 날」 지정·운영 : 마을안길, 공터, 상습 쓰레기 투기지역 등 일제청소

불 임 5] 명절에 많이 발생하는 쓰레기 올바른 분리배출방법

□ 상하면 작은목욕탕 재개장에 따른 주민 홍보(서유림)

○ 개 장 일 : 2022. 09. 01. ~ * 추석연휴 09. 09 ~ 09.12. 휴장

○ 운영횟수 : 남·여 격일제/ 주6회 운영(공휴일·일요일 휴관)

○ 운영시간 : 오전 8시 ~ 오후 4시

- 남자 : 월, 수, 금 - 여자 : 화, 목, 토

○ 운영방법 : 상하면사무소 직영(남 1, 여 1/ 자활근로)

○ 이용요금 : 무료 또는 1,000 ~ 2,000원

- 기초수급자, 장애인, 국가유공자 : 무료, 65세이상 노인 및 미취학아동 : 1,000원, 일반주민(8~64세 이하) : 2,000원

□ 온정나눔 빨래터 농번기 운영 변경(송명경)

○ 운영일정 : 주2회(매주 화·목) / 추석연휴 요청 많을 시 주중 연속 운영

○ 기 간 : 2022. 08. ~ 10. / 농한기 봉사단체 운영

○ 운영방법 : 마을이장 신청 및 수거/ 세탁-공익근무요원 배치

* 최소량 : 여름이불 5채 이상, 겨울이불 4채 이상, 시설 이불 제외

○ 수혜대상 : 65세 이상 노인·장애인, 거동이 불편한 저소득·취약계층 등

○ 장 소 : 상하면 온정나눔터 1층

○ 접 수 처 : 맞춤형복지팀(☎063-560-8263)

□ 코로나19 확산방지를 위한 경로당 방역수칙 강화(임현준)

- 기 간 : 2022. 08. 10. ~ 별도 안내시까지
- 협조사항 * 마스크 착용 필수 및 주기적 환기
 - 이용자범위 : 3차 접종자 이상
 - 음식물섭취 : 식사 제한(음료는 가능)
 - 프 로 그 램 : 가급적 비대면 위주, 비말발생 적은 프로그램 운영
 - 종사자 및 강사 : 3차 미접종자는 이용자 대면 금지

□ 50세 이상 코로나19 4차 예방접종 홍보(서유림)

- 기 간 : 2022. 7. 18. ~ .

◀ 코로나 19 4차 예방접종 ▶

- 접종대상 : 50세 이상('72.12.31. 이전 출생) 3차접종 완료자
- 접종간격 : **3차접종 후 4개월(120일) 경과**시점부터 접종 가능
- 접종방법 : 사전예약 또는 당일접종(민간 SNS, 의료기관 유선확인)
 - * **(사전예약) 온라인**(본인 및 대리예약, 사전예약누리집(ncvr.kdca.go.kr)),
전화예약(1339, 지자체콜센터), **주민센터 방문예약**

- 인근 접종병원 * 관내(고창읍 포함) 화이자, 노바백스 접종 가능

병원	접종요일	접종시간	백신종류
상하의원	월, 수, 금	09:00~14:00	화 이 자 노바백스
현대의원	화, 목, 금	08:00~16:00	
성심의원	월, 수, 금	08:00~16:00	
석정웰파크병원	수, 목, 금	13:00~15:00	모 더 나

□ 2022년 지역사회건강조사 협조(서유림)

- 기 간 : 2022 8. 16 ~ 10. 31.
- 방 법 : 표본가구 방문하여 1:1 조사
- 대상마을 : 장산리, 용정리, 석남리, 하장리
- 문의사항 : 보건소 방문보건팀 ☎063-560-8761

□ 재활용품 수거교환 지원 사업 홍보(송명경)

○ 교환기준

구분	용량	수집량	교환물품	비고
종 이 팩 (우유, 주스, 두유)	200ml	20매	화장지 1개	
	500ml	10매	화장지 1개	
	1,000ml	5매	화장지 1개	
	중량(kg)	1kg	화장지 5개	
폐건전지	AA, AAA 등	7개	화장지 1개	
아이스팩	아이스팩	5개	종량제봉투(10ℓ) 1매	
		10개	종량제봉투(20ℓ) 1매	
상 패	친환경 상패	2개	종량제봉투(10ℓ) 1매	
		4개	종량제봉투(10ℓ) 1매	

○ 협조사항 : 주민 홍보

□ 올바른 생활쓰레기 분리배출 안내

○ 생활폐기물 : 소각용과 매립용 구분 배출

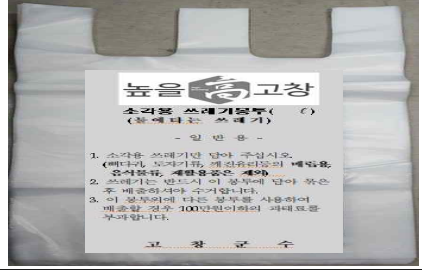
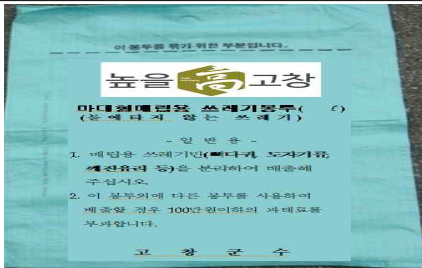
<p>▶ 소각용(비닐형) : 불에 타는 쓰레기</p> <p>- 휴지, 의류, 나무류, 비닐류 등</p> <p>※ 주의사항 : 부탄가스, 소화기 등 혼합배출 금지 (소각시설 내 폭발사고 발생)</p>	
<p>▶ 매립용(마대형) : 불에 타지 않는 쓰레기</p> <p>- 폐유리, 폐도자기류, 깨진 거울 등</p> <p>※ 마대형 봉투 : 쓰레기 봉투 판매소 구입</p>	

○ 재활용품 : 깨끗하게 세척하여 투명봉투에 묶어서 배출

- 따로 배출 : 페트병, 유리병, 종이류, 스티로폼 완충재

* 페트병(음료, 생수) : 라벨 제거 후 투명 페트병만 분리하여 배출

○ 협조사항

- 매주 목요일(13:00 ~ 16:00) 매립용 쓰레기 반입

- 소각용 쓰레기 → 소각시설

- 매립용 쓰레기 → 매립장

□ 영농폐기물 처리방법 홍보(송명경)

○ 기 간 : 연 중

○ 처리방법 : 품목별, 재활용가능여부 등에 따라 배출

* 재활용 가능 폐비닐은 민간수거업자에 연락하여 자체 처리(도로변 등 적재금지)

* 재활용 불가능한 폐비닐, 부직포 등 농가 소량배출은 재활용선별장에 자가 운반

분 류	품 목 별 배 출 방 법		비고								
	재 활 용 가 능	재 활 용 불 가									
농약용기	내용물을 완전히 사용후 마을공동집하장 보관 * 수거차량이 15톤으로 소량시 직접 운반 가능 -정읍환경공단(정읍시 서부산업도로 6725-26(하북동))	남은 농약은 밀봉 후 면사무소에 배출									
농촌폐비닐	흙과 자갈, 잡초를 털어낸 후 운반이 쉽도록 묶어서 마을공동집하장 보관 * 민간수거업자 <table><tr><td>관할지역</td><td>수거업자</td></tr><tr><td>무장,공음,상하,부안</td><td>이인재(010-8553-5800)</td></tr></table>	관할지역	수거업자	무장,공음,상하,부안	이인재(010-8553-5800)	◆ 부직포, 차광막, 반사필름, 점적호스 등 - 비용 배출자부담으로 자가처리가 원칙 - 무단투기 및 불법소각 등을 예방하기 위해 농가의 소량배출은 재활용선별장에 배출 - 대규모 배출사업장(인삼반 광작등)은 자가처리 * 위탁처리업체 <table><tr><td>업체명</td><td>연락처</td></tr><tr><td>대림환경산업(주)</td><td>061-353-7574 010-5004-1534</td></tr></table>	업체명	연락처	대림환경산업(주)	061-353-7574 010-5004-1534	
관할지역	수거업자										
무장,공음,상하,부안	이인재(010-8553-5800)										
업체명	연락처										
대림환경산업(주)	061-353-7574 010-5004-1534										
기 타	◆ 농업부산물 - 경작지 파쇄·폐비화가 원칙 - 농업기술센터에서 파쇄기를 대여하여 파쇄 - 영농폐비닐과 섞이지 않게 분리배출 * 농업기술센터(560-8850/5535/8849)	◆ 대형폐기물 - 면사무소 복지팀에 신고 및 수수료 납부 후 배출 ◆ 폐가전(전자제품) - 1599-0906(폐가전 무상 방문수거) 전화									

붙임 6] 영농폐기물 처리방법 안내문

□ 2022년 기초연금 신청·홍보 협조(임현준)

○ 기 간 : 2022. 1. 1. ~ 12. 31.(연중)

○ 대 상 : 만 65세이상인 자(1957년 생일 속한 달의 1개월전 신청)

○ 신청서류 : 신분증, 본인계좌 통장 사본, 금융정보제공동의서 등

○ 선정기준액 및 지급액(2022년)

(단위 : 원)

구분	2021년도 선정기준액	2022년도 선정기준액	지급액	비고
단독가구	1,690,000	1,800,000	최대 30만7천오백원	
부부가구	2,704,000	2,880,000	부부 1인 최대 30만7천오백원 부부 2인 최대 49만2천원	

○ 신청문의 : 맞춤형복지팀 ☎063-560-8275

□ 통합복지카드 하이패스 감면 서비스 시범 운영(임현준)

- 운영기한 : 시스템 안정화시까지(10월경 본운영 예정)
- 신청기한 : 2022. 09. 15.(목)까지
- 신청
 - 비대면신청 : 고속도로통행료홈페이지(www.hipass.co.kr)
 - 대면신청 : 면사무소, 보훈지청, 한국도로공사(주)영업소
- 내용
 - 장애인 통합복지카드 하이패스 카드로 톨게이트 통과시 이용
 - 시범기간 동안 도로공사와 연계된 민자고속도로만 이용(불임7)
 - 본운영 시 전국 고속도로 이용
 - 국가유공자는 대면신청은 보훈지청, 한국도로공사(주)영업소 신청

□ 복지대상자 요금감면 서비스 신청(임현준)

- 기 간 : 연 중
- 신청자격 : 기초생활수급자, 차상위계층, 장애인
- 수혜내용 : TV 수신료, 전기요금, 이동통신요금
- 신청방법
 - 온라인 : 복지로(<http://www.bokjiro.go.kr>) 신청
 - 전 화 : KBS콜센터(☎1588-1801), 한전콜센터(☎063-123)
이동통신사 통신감면 안내센터(☎1523), 이동통신사고객센터(☎114)
- 구비서류 : 요금청구고지서(고객번호 확인용)
- 문 의 : 맞춤형복지팀(☎560-8275)

□ 「나눔과 봉사의 기부천국 고창만들기」 정기기부 동참(서유림)

- 기 간 : 연중
- 대 상 : 주민 누구나
- 방 법 : 면사무소 내방 신청(정기기부 지정기탁신청서 작성)
- 기부금 사용 : 상하면 지역사회보장협의체 특화사업 추진 및 이웃돕기
- 신청문의 : 맞춤형복지팀 ☎063-560-8277

모형	명칭	올바른 분리배출방법
	종이 상자	상자에 붙어 있는 테이프와 택배스티커를 제거한후 접어서 다른 박스와 끈으로 묶은 후 종이로 배출
	스티로폼 상자	상자에 붙어 있는 테이프와 택배스티커를 제거한 후 흩날리지 않도록 하여 스티로폼 재활용품으로 배출
	플라스틱 포장용기	내용물을 비우고 물로 헹군 후 재활용품으로 배출 ※ 지역에 따라 종량제로 배출하는 경우도 있음
	비닐 봉투	비닐봉투와 비닐류는 내용물을 비우고 깨끗하게 하여 모아서 흩날리지 않고 내용물을 확인할 수 있도록 투명비닐봉투에 재활용품으로 배출
	양파망	양파나 채소 등을 보관하는 양파망은 비닐을 배출할 때 함께 배출
	과일 포장재	재활용이 어려우므로 종량제 봉투로 배출

모형	명칭	올바른 분리배출방법
	식용유	남은 식용유는 하수로 배출하면 수질오염을 유발하므로 식용유 전용수거함에 배출하거나 가까운 동사무소나 주민센터에 문의하여 배출
	남은 음식물	남은 음식물은 음식물 전용수거함 또는 전용 종량제 봉투에 담아서 배출 단, 과일씨, 조개, 게, 생선뼈 등 딱딱한 것과 채소류의 뿌리와 껍질 등은 일반쓰레기 종량제 봉투에 배출
	보자기	섬유류는 재활용이 되지 않으므로 일반쓰레기 종량제 봉투에 배출
	부직포 장바구니	부직포는 재활용이 되지 않으므로 일반쓰레기 종량제 봉투에 배출
	아이스팩	물로 된 아이스팩은 가위로 잘라 물은 하수구에 배출하고 케이스는 비닐류로 배출 고흡수성수지가 들어있는 젤 형태의 아이스팩은 자르지 않고 일반쓰레기 종량제 봉투에 배출
	알루미늄 호일	사용한 알루미늄 호일 조각은 재활용되지 않으므로 일반쓰레기 종량제 봉투에 배출
	비닐 랩	사용한 비닐랩 조각은 일반쓰레기 종량제 봉투에 배출

영농폐기물 처리방법 안내문

「농업농촌 공익기능 증진 직접지불제도 운영에 관한 법률」에 따라 기본 직불금 수령을 위하여 **지급대상 농지 및 그 주변 폐기물**을 **적정하게 관리**하여야 하며, 적정하게 관리가 되지 않을 경우 **기본 직불금의 5%**가 **감액**될 수 있습니다. 아래의 내용에 따라 영농폐기물을 적정하게 배출 및 처리하여 주시기 바랍니다.

처리기관	한국환경공단	고창군 환경시설사업소
수거품목	<ul style="list-style-type: none"> ○ 폐농약용기류 : 농약유리병, 농약플라스틱용기, 방제용기, 농약봉지 ○ 폐비닐류 : 하우스비닐, 멀칭비닐 등 비닐류 	<ul style="list-style-type: none"> ○ 영농폐자재(재활용불가) : 부직포 차광막, 모종판, 농약호스, 농사용 수도관 등
배출방법	<ul style="list-style-type: none"> ① 농약 용기 등은 내용물을 완전히 비워 이물질이 없는 상태로 배출 ② 비닐류는 흙과 같은 이물질이 없는 상태로 배출 	<ul style="list-style-type: none"> ① 부직포, 차광막등의 배출시엔 최대한 부피를 줄여 끈으로 묶거나 원통말이 정리작업 후 배출 ② 농약호스, 농사용 수도관 등은 2m정도의 길이로 절단후 끈으로 묶어 배출 ③ 소형 폐자재(모종판, 모판, 포박용 끈 등)는 마대등을 이용하여 바람에 날리지 않게 배출
배출장소	<ul style="list-style-type: none"> ○ 영농폐비닐 공동집하장에 배출 → 공동집하장이 없을시 인근 임시집하장에 배출 	<ul style="list-style-type: none"> ○ 농업법인 : 자체위탁처리 ○ 소량배출농가 : 각 읍.면 영농폐자재 임시집하장에 배출 ○ 다량배출농가 : 자체상차후 공인된 계근소 계근후 그영수증(5톤이하)을 소지하고 환경시설사업소 집하장에 배출(5톤이상 자체처리)
문의	<p>상하면 환경담당 : 063-560-8263 상하면 직불담당 : 063-560-8276 환경시설사업소 영농폐자재 담당 : 063-560-2919 환경공단 정읍수거사업소 : 063-538-0850</p>	



구 분	NO	노선명	비 고
도로공사 연계구간 (13)	1	부산울산고속도로	시범운영
	2	논산천안고속도로	
	3	대구부산고속도로	
	4	서울춘천고속도로	
	5	서수원평택고속도로	
	6	평택시흥고속도로	
	7	수원광명고속도로	
	8	광주원주고속도로	
	9	부산신항제2배후도로	
	10	상주영천고속도로	
	11	옥산오창고속도로	
	12	봉담송산고속도로	
	13	화성광주고속도로	
도로공사 비연계구간 (8)	14	수도권제1순환고속도로	본 운영 (예정)
	15	인천공항고속도로	
	16	용인서울고속도로	
	17	인천대교	
	18	인천김포고속도로	
	19	안양성남고속도로	
	20	서울문산고속도로	
	21	구리포천고속도로	

※ 시범기간(도로공사와 연계 된 민자고속도로), 본 운영 시(전국 고속도로)



2022 추석연휴

응급의료기관 및 문 여는 병·의원, 약국, 보건기관 운영표



지역응급의료기관			2022. 9. 9.(금)	2022. 9. 10.(토)	2022. 9. 11.(일)	2022. 9. 12.(월)
의료기관명	주 소	전화번호				
고창종합병원	고창읍 화신1길 9	560-5600	00:00~24:00	00:00~24:00	00:00~24:00	00:00~24:00
문 여는 병·의원			2022. 9. 9.(금)	2022. 9. 10.(토)	2022. 9. 11.(일)	2022. 9. 12.(월)
의료기관명	주 소	전화번호				
석정웰파크병원	고창읍 석정2로 147	560-1000	.	.	.	08:30~12:00
전라북도 고창노인요양병원	고창읍 고인돌대로 1765	560-6100	08:00~17:00	08:00~17:00	08:00~17:00	08:00~17:00
고창미래의원	고창읍 보릿골로 115, 4층	561-5335	07:30~12:30	.	.	07:30~12:30
새생명한의원	고창읍 화신1길 25	564-9633	.	.	.	08:30~16:00
성심의원	해리면 해리중앙로 88-1	561-0795	08:00~13:00	.	.	.
문 여는 약국			2022. 9. 9.(금)	2022. 9. 10.(토)	2022. 9. 11.(일)	2022. 9. 12.(월)
약국명	주 소	전화번호				
버들은누리약국	고창읍 중앙로 229	561-5611	09:00~22:00	09:00~22:00	09:00~22:00	09:00~22:00
서울약국	고창읍 화신1길 19	564-8363	09:00~13:00	09:00~18:00	09:00~18:00	09:00~18:00
영호약국	고창읍 성산2길 6	564-3666	09:00~18:00	10:00~18:00	09:00~18:00	09:00~18:00
중앙약국	대산면 대성로 235	562-7700	08:00~17:00	.	.	.
진약국	흥덕면 선운대로 3728	562-6333	09:00~18:00	09:00~18:00	09:00~18:00	09:00~18:00
해리약국	해리면 해리중앙로 87	561-5885	08:30~13:00	.	.	.
상하약국	상하면 상하로 68	561-1894	09:00~18:00	09:00~18:00	09:00~18:00	09:00~18:00
보건기관			2022. 9. 9.(금)	2022. 9. 10.(토)	2022. 9. 11.(일)	2022. 9. 12.(월)
운 영 일 자			2022. 9. 9.(금)	2022. 9. 10.(토)	2022. 9. 11.(일)	2022. 9. 12.(월)
운 영 시 간			09:00~18:00	09:00~18:00	09:00~18:00	09:00~18:00
기관명(소재지)	고창군보건소		고창군보건소		고창군보건소	
	보건	관동(성송)	보건	반암(아산)	보건	강남(무창)
	진료소	낙산(성내)	진료소	장호(상하)	진료소	해룡(대산)
기관명(소재지)						
	보건	관동(성송)	보건	반암(아산)	보건	강남(무창)
	진료소	낙산(성내)	진료소	장호(상하)	진료소	해룡(대산)



민원행정팀

□ 고창군 재난기본소득지원(3차) 신청 안내(김진수)

- 신청 및 지급기한 : 2022. 9. 30.(금)까지
 - ※ 사용기한(2022. 11. 30일까지)
- 지원금액 : 1인당 10만원(1가구당 10만원 추가 지급)
- 신청 및 지급장소 : 상하면 행정복지센터
- 지원대상자(2022. 6. 30.일 기준)
 - 고창군에 주민등록을 두고 있는 사람
 - 고창군 내에 체류하는 결혼 이민자
 - 고창군 내에 체류하는 영주자격을 취득한 사람
- ※ 대리수령자는 본인 신분증과 위임장, 위임하는 사람의 신분증 제시

□ 2022년 지하수 방치공 원상복구 지원사업 수요조사(김진수)

- 신청기한 : 2022. 9. 15.(목)까지
- 지원규모 : 약2백만원/공
- 사업내용 : 원상복구 의무자가 불분명한 지하수 방치공 원상복구 지원
- 신청방법 : 상하면 민원팀 방문 및 유선(☎560-8274) 신청

□ 상수도 미급수 및 공급 희망지역 수요조사(김진수)

- 신청기한 : 2022. 9. 15.(목)까지
- 대 상 : 상수도 미급수 및 공급 희망지역
 - 고지대, 단독가옥, 기타 문제 등으로 미급수 된 지역
 - 단, 마을에 광역상수도가 공급된 곳은 지하수 사용시라도 상수도 급수지역으로 간주
- 협조사항 : 마을별 해당지역 있을 시 민원팀 유선(☎560-8274) 신청

산업경제팀

□ 2022년 농기계용 면세유 가격안정지원 사업 신청접수(표철성)

- 기 한 : 2022. 9. 22.(월)까지
- 대 상
 - 면세유류 구입카드를 발급받은 농업(법)인으로 2022년 1. 1. ~ 6. 30.기간 동안 실제 면세유류를 구입한 농가
- 지원 유종 및 단가
 - 유 종 : 경유, 휘발유
 - 기준단가 : 경유 322원/ℓ, 휘발유 276원/ℓ
- 지원기준
 - * '22년 3월~6월 실제 구입량을 지급하되, '21년 배정량의 1/3을 초과 지급할 수 없음
 - * 단, '22년 1월 또는 2월 구입량으로 신청하고자 하는 경우
1월 단가 경유 157원, 휘발유 159원, 2월 단가는 경유 208원, 휘발유 208원 적용
 - * '22년 면세유 신규 신청자는 22년도 배정량의 1/3을 기준으로 실제 구입량을 지급
- 지원한도 : 최대 1만리터(경유+휘발유 총 1만리터)
- 신청방법 : 구비서류 지참하여 면사무소 산업계 방문신청
 - 1) 면세유류 구입카드
 - 2) 농업용 면세유류 배정 및 공급량 확인서(상하농협 주유소 방문 수령)
 - 3) 신청인 본인 명의 통장

□ 고향사랑기부제 홍보(표철성)

※ 고향사랑 기부제란?

- 개인이 현재 주소지를 제외하고 자신의 고향향이나 원하는 지방자치단체에 일정액을 기부하면 세액공제혜택과 답례품을 받는 제도

○ 시행일 : 2023. 1. 1. 시행

○ 기부처 : 주민등록상 주소지(기초,광역)를 외한 지자체

○ 기부자 : 개인만 가능

※ 법인·단체·이해관계자 기부 불가

○ 기부방법

(온라인) 고향사랑기부시스템

(오프라인) 대면접수 금융기관(농협)

○ 기부액 : 개인별 연간 500만원 이내

※ 모든 지자체에 기부한 금액 합산 기준

○ 기부혜택 : 10만원 기부시 → 13만원(세액공제 10만원+답례품 3만원)

- 기부액 10만원까지 전액 세액공제

* 10만원 초과분은 16.5% 세액 공제

- 지역 특산품 등 고향의 마음을 담은 답례품 제공

* 기부액의 30%내(고창군 기부시 군내 농·수·축산물, 지역상품권등

□ 2022년 공익직불 의무교육 홍보 협조(김보성)

- 교육기한 : 2022. 9. 15.(목)까지
- 의무교육 미이수 시, 직불금의 10% 감액 지급
- 70세 이상 농업인은 약 5분간 전화교육(1644-3656)으로 이수가능
- 휴대전화로 교육이 어려운 경우, 농업교육포털(Agriedu.net)에서 경영체번호 입력 후 수강 가능
- ※ 모든 교육 수강이 어려운 농가는 산업계(☎560-8276)로 연락바랍니다.



공익직불 의무교육 꼭 이수하세요!





정규교육

- 2022년 신규 신청자
- 관외 경작자
- 전년도 준수사항 위반자
- 농업법인

약 2시간



간편교육

70세 미만 농업인
(정규교육 대상자 제외)

정규교육 대상자 제외

약 15분



자동전화교육

70세 이상 농업인
(정규교육 대상자 제외)

정규교육 대상자 제외

약 5분

6월 13일부터 교육 미이수자에게 순차적으로 개별 안내 (문자 메시지 등) 예정

정규교육

- ✓ 농업교육포털 (Agriedu.net)에서 공익직불제 의무교육 이수
- 온라인 교육 이수가 어려운 농업인을 위해
- ✓ 지자체별 대면교육 계획을 수립한 후 농업인별 교육

※ 세부적인 수강방법은 농업교육포털의 공지사항을 확인

간편교육

카카오톡 (또는 문자 메시지)으로 받은 접속 주소를 통해 교육 이수

휴대전화로 교육이 어려운 경우
농업교육포털(Agriedu.net)에서
경영체 번호 로그인을 통해 이수 가능





자동전화

1644-3656으로 전화가 올 경우
5분간 교육음원 청취

직접 1644-3656으로
전화를 걸어 교육 음원을
청취할 수 있어요!



□ 22년 공익직불 마을공동체 활동사진 제출 요청(김보성)

- 제출기한 : 2022. 9. 13.(화)까지
- 요청내용 : 마을공동체 활동 사진 2매 이상
(쓰레기 수거, 공동공간 청소, 경관개선 등)
- 미제출마을 : 광촌, 구시포, 명동, 복구, 석남, 섬포, 신평, 용두, 월곡, 판정, 하장
- ※ 미제출 시 마을 직불금 대상자 전원 5% 감액 지급 예정

□ 22년 복분자 살리기 사업(생산기반조성 시범사업) 신청접수(김보성)

- 신청기한 : 2022. 9. 14.(수)까지
- 사업대상 : 200평 이상 복분자 재배 신규식재 예정지 관리를 준비하는 농가
- ※ 대상자 확정 후 10월 착수 가능 농가
- 지원단가 : 1,000원/m²
- 지원비율 : 보조 70%, 자담 30%
- 지원내용 : 복분자 재배지(재배예정지)에 포크레인을 활용한 뒤집기 작업 후, 퇴비, 볏짚을 토양에 공급하여 토양물리성 개선으로 지력 증진 도모

□ 22년 블루베리 에너지 이용 효율화 사업 추가 신청(김보성)

- 신청기한 : 2022. 9. 8.(금)까지
- 사업대상 : 시설하우스 블루베리 재배농가
- 지원단가 : 11,000원/m²
 - 지원기준 : 농가당 330m² ~ 1,320m² 이내
- 지원비율 : 보조 50%, 자담 50%
- 지원내용 : 에너지 절감시설(다겹보온커튼) 설치비 지원

□ 전북 주요농산물 가격안정 지원사업 신청 접수(김보성)

- 신청기한 : 2022. 9. 30.(금)까지
- 대상품목 : 대파
- 지원범위 : 품목당 1,000m²(300평) ~ 10,000m²(3,000평)
- 지원내용
 - '시장가격'이 '기준가격'보다 하락했을 경우 그 차액의 일부(90%이내) 지원
 - 출하약정 농업인 중 시장격리를 신청하고 이행한 농업인에게 산지폐기 보전기준 단가의 일부(90% 이내)를 지원

□ 과채(오이, 가지, 풋고추) 의무자조금 신청 안내(김보성)

- 신청기한 : 2022. 12. 30.(금)까지
- 신청대상 : 오이·가지·풋고추 1,000m² 이상 경작자
 - ※ 다만, 1,000m² 미만 경작자라도 희망자는 신청서 제출 가능
- 신청장소 : 상하면사무소 산업계

□ 고창 건고추장터 운영 안내(김보성)

- 기 간 : 2022. 8. 8. ~ 10. 28.(예정)
- 운영일정 : 고창 장날(매달 3일, 8일, 13일, 18일, 23일, 28일)
- 장 소 : 농산물 종합유통센터 내 농산물 직거래장터
- 운영방법
 - 규 모 : 16개 부스(442.47m², 134평)
 - 참여대상 : 건고추 생산농가, (사)고창고추연합회, 건고추상인회 등
 - 참여방법 : 고창 관내 건고추 생산농가, 상인 등 제한 없이 참여 가능

□ 2022년 등유바우처 지원사업 신청접수(표철성)

- 기 한 : 2022. 9. 30.(금)까지
- 대 상
 - 생계급여 또는 의료급여 수급자 중 기름보일러를 사용하는 한부모가족 또는 소년소녀가정(가정위탁보호아동 포함)
- ※ 지원제외 : 연탄쿠폰, 에너지바우처(동절기)와 중복 지원 불가
- 지원내용 : 난방용 등유를 구입할 수 있는 실물카드(세대당 31만원)
- 지원기간 : 2022. 11월 ~ 2023년 3월(5개월간 총 31만원 지원)
- 신청방법 : 산업계(063-560-8281) 방문신청

□ 농업인 보유 고독성 농약 반품·보상 안내(표철성)

- 반품기한 : 2022. 9. 30.(금)까지
- 대상농약 : 10개품목(해당 품목은 붙임 참조)
- 보상방법 : 현물보상(개별 보상품은 붙임 참조)
- 반품절차
 - (농업인) : 반품 대상 농약을 근처 농협·판매업체에 반품
 - (농협·판매업체) : 현물 보상 후 반품농약은 해당 농약업체에 반품
 - (농약업체) : 반품된 농약은 신속하게 회수·폐기
- 붙 임 : 고독성 농약 반품 안내 리플릿

그라목손, 메소밀 등 고독성농약? 사용금지! 당장 반품하고 보상 받자!



그라목손, 메소밀 등 고독성농약은 국민의 건강과 농산물 안전성 확보를 위해 2011년 취소되었습니다.



그라목손, 메소밀 등 고독성 농약등(10품목) 이렇게 반품하세요

▶ **반품농약:** 패러콧디클로라이드 액제(그라목손, 그라목손인티온),
엔도설판 유제(지오릭스), 디클로르보스 유제(디디브이피),
메토밀 수화제, 메토밀 액제(란네이트, 메소밀),
모노크로토포스 액제(모노포, 아조드린),
벤퓨라카브 유제(온콜), 오메토에이트 액제(호리마트),
이피엔 유제(이피엔), 메티다티온 유제(수프라사이드, 매치온)

▶ **보상방법:** 농약업체별 현물 보상

▶ **반품기간:** 2022. 9. 30.까지

<농업인 등>

보유 농약을 근처 농협·
판매업체에 반품

<농협·판매업체>

- 농약업체별 보상방법에
따라 반품자에게 보상
- 반품받은 농약은 농약
업체에 즉시 반품

<농약 업체>

농협·판매업체에 반품된
농약을 신속하게 회수·
폐기



농림축산식품부



농촌진흥청



농협



한국작물보호협회



전국작물보호제유통협회

농약업체별 반품농약 보상내용

업체명 (현재업체명)	반품농약	반품농약별 보상내용	연락처
(주)영일케미칼 (농협케미칼)	패러콧디클로라이드 액제, 엔도설판 유제, 디클로르보스 유제, 메토밀 수화제, 메토밀 액제, 모노크로토포스 액제, 메티다티온 유제	글루포시네이트암모늄 액제 500ml 1병 교환	031-738-5200 (마케팅전략팀)
(주)동방아그로	패러콧디클로라이드 액제	플루티아셋메틸, 글루포시네이트암모늄 미탁제 500ml 1병 교환	02-580-3637
	엔도설판 유제, 디클로르보스 유제, 메토밀 수화제, 메토밀 액제, 모노크로토포스 액제, 벤퓨라카브 유제	페니트로티온 유제 500ml 1병 교환	
성보화학(주)	패러콧디클로라이드 액제	글리포세이트아이소프로 필아민.엠시피에이 액제 500ml 1병 교환	1833-3231
	디클로르보스 유제, 메토밀 수화제, 메토밀 액제, 모노크로토포스 액제	알파사이퍼메트린 유제 500ml 1병 교환	
신젠타코리아(주)	패러콧디클로라이드 액제	글리포세이트포타슘 액제 500ml 1병 교환	1588-3889 (고객센터)
	디클로르보스 유제	티아메톡삼 입상수화제 100g 1병 교환	
	메티다티온 유제	에마엑탄벤조에이트 유제 100ml 1병 교환	
한국삼공(주)	패러콧디클로라이드 액제, 엔도설판 유제, 디클로르보스 유제, 메토밀 액제, 모노크로토포스 액제, 이피엔 유제	클로티아니딘 액상수화제 100ml 1병 교환	각지역 담당자
(주)경농	패러콧디클로라이드 액제, 메토밀 수화제, 메토밀 액제	글루포시네이트암모늄 액제 300ml 1병 교환	02-3488-5976 (현승환매니저)
	엔도설판 유제, 메티다티온 유제	글루포시네이트암모늄 액제 300ml 2병 교환	
동부팜한농, 아그로텍 (주)팜한농	패러콧디클로라이드 액제, 엔도설판 유제, 디클로르보스 유제, 메토밀 액제, 모노크로토포스 액제, 오메토에이트 액제, 메티다티온 유제	글리포세이트아이소프로필아민 액제 300ml 또는 사이퍼메트린 유제 500ml 1병 교환	02-3159-5672 (영업지원팀)
전문그린사이언스 (주)	패러콧디클로라이드 액제, 메토밀 액제, 모노크로토포스 액제, 메티다티온 유제	에마엑탄벤조에이트 유제 100ml 1병 교환	010-8989-0491
바이엘크롭사이언스 (주)	엔도설판 유제, 이피엔 유제	스피로테트라멧 액상수화제 100ml 1병 교환	1577-4644
인바이옉믹스	메토밀 수화제, 메토밀 액제	사이퍼메트린 유제 500ml 1병 교환	031-477-6011

 **잠정등록 농약은 2022년 1월 1일부터 사용할 수 없습니다.**

• 반드시 농약 포장지에 적힌 등록작물에만 사용하고, 2021.12.31 이전 구매농약의
 교환·반품은 구매한 판매업체로 문의하시기 바랍니다.



농림축산식품부 가축위생방역지원본부

고향 방문시 축산농장 방문을 자제해 주시기 바랍니다.

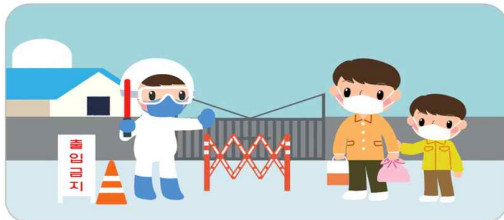

축산농가 방문 자제, 농장 출입통제 철저



벌초·성묘에 참여한 가족과 외부인은 농장 출입 금지

오염 우려지역 출입을 삼가 주시기 바랍니다.



아프리카돼지열병 발생지역 출입 금지



철새도래지 출입 금지

축산농장 방역수칙을 꼭 준수해 주시기 바랍니다.



손 씻기, 신발 소독 반드시 준수



농장 출입 차량과 장비 사용 전후 세척 소독 철저



축산 관계자는 영농활동을 중단하고
외국인 근로자가 텃밭 경작을 하지 않도록 안내



매일 농장 주변 청소·소독, 진출입로 생석회 도포,
그물망(조류차단망) 등 방역시설 점검

가축질병 의심 신고전화 1588-9060 / 4060

추석명절 가축전염병 방역 수칙

귀성객

- 1 고향 방문시 축산농장 출입을 자제하고, 벌초·성묘에 참여했을 경우 축산농장 출입 금지
- 2 벌초·성묘시 멧돼지차단 울타리 문은 반드시 닫고, 훼손된 울타리와 야생 멧돼지 폐사체는 발견시 시군 환경부서에 신고

축산농가

- 1 축산관계자는 벌초·성묘에 참여하지 않고 농협·산림조합 등에 소속된 대행업체 이용
- 2 외부사람·차량의 축산농장 출입 엄격히 통제 * 택배, 농장종사자 차량 등
- 3 야생멧돼지 아프리카돼지열병 발생지역, 철새도래지 출입 금지
- 4 농장 주변 생석회 보강, 농장 마당·축사 내부·전실 매일 소독·청소, 그물망(조류차단망) 등 방역시설 점검

- ▶ 추석 명절 전·후 “전국 일제 소독의 날(9.18일, 9.23일)”에 적극 동참
- ▶ 야생동물이 접근하지 못하도록 사료빈 주변 사료 즉시 청소

- 5 축산 관계자는 영농활동을 중단하고 외국인 근로자가 텃밭 경작을 하지 않도록 안내
- 6 농장 출입 차량과 장비에 대한 사용 전후 세척 소독 철저
- 7 축산 관계자 및 외국인 종사자간 모임은 최대한 자제
- 8 가축 이상여부 매일 관찰, 가축질병 의심시 즉시 신고

- ▶ 가축질병 의심 신고전화 ☎ 1588-9060 / 4060



농림축산식품부



가축위생방역지원본부

□ 농업인 건강·연금보험료 지원 안내(표철성)

- 신청기간 : 상시
- 신청대상 : 농업경영체에 등록된 농가
- 지원내용

구분	건강보험	국민연금
지원금액	·보험료의 50% (지역경감 + 농업인)	·(신고소득 100만원 이하) 월 보험료 50% 지원 ·(신고소득 100만원 초과) 월 45,000원 지원
제외대상	·유선문의	·종합소득금액이 6천만원 이상 또는 ·재산세 과세표준액의 합계액이 10억원 이상
신청방법	·유선 신청	

- 문의 및 신청
 - 건강보험 : 고객센터(1577-1000), 건강보험공단 부안고창지사(063-580-2124)
 - 연금보험 : 고객센터(1355), 국민연금공단 정읍지사(063-530-5831)

□ 농지 임대차계약 신고 의무화 안내(표철성)

- 시 행 : 2022. 8. 18.(목)부터
- 신고대상 : '22.8.18. 이후 농지 임대차 신규 체결, 변경 또는 해제되는 경우
- ※ '22.8.18. 이전 계약건은 신고의무 면제
- 신고처 : 해당 농지 소재지 관할 읍·면사무소
- 내 용
 - '22.8.18. 이후 농지 임대차 신규체결, 변경 또는 해제가 있을 경우 그 변경사유가 발생한 날로부터 60일 이내에 농지대장 변경 신청

□ 「농지임대수탁사업」 안내(표철성)

- 1996. 1. 1. 이후 취득한 농지는 원칙상 개인간 임대차 계약 불가로 농지은행에 위탁하여 임대할 경우 임대 허용(관련법령 : 농지법 제 23조)

* 예외 경우(개인간 임대차 계약이 가능한 경우)

- 농지의 취득이 상속을 통해 이뤄진 경우
- 만60세 이상인 자가 해당 농지를 5년 이상 경작한 사실이 객관적인 자료로 인정되는 경우(5개년 직불금 수령 등)

- 농지임대수탁사업 안내문

농지 신규 취득자 배부용

농지임대수탁사업 안내

96년 농지법시행 이후 농업경영목적으로 취득한 농지는 질병·징집 등 정당한 사유가 있는 경우를 제외하고는 **농지은행에 위탁하여 임대할 경우 임대를 허용**

[관련 법령: 농지법 제6조(농지소유제한), 제7조(농지소유상한), 제23조(농지의임대차 또는 사용대차)]

임대차료	공사에서 결정한 상한, 하한 범위 내 금액 (위탁, 임차인 협의) 매년 12월 24일 수수료 5%를 공제한 금액 지급
임대기간	5년 ~ 10년
임차인선정	한국농어촌공사가 선정한 경작자와 계약 체결 [농지은행포털에 10일 간 공고하여 우선순위에 따라 경작자 선정]
제외농지	주거, 상업, 공업지역 농지 / 농지처분명령 받은 농지 등 법인(문중)소유 농지 / 주말, 체험영농목적 취득 농지

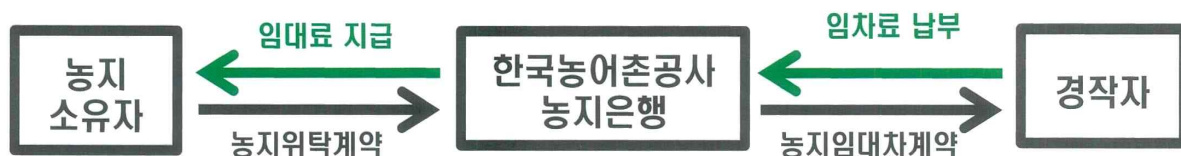

krf 한국농어촌공사 고창지사 농지은행부 063-560-1509

- 붙임 : 농지임대수탁사업 신청서류

-농지임대수탁사업 신청서류-

농지 소유자

의무공고기간 10일, 연 임대수수료 5%, 매년 12월 25일 지급

- 신분증 앞·뒷면 사본, 통장사본, 주민등록등본, 도장(계약 당일 지참)
- 필지별 토지대장 1부 [지자체 / 군·읍·면사무소]
- 필지별 등기부등본(등기사항전부증명서) 1부 [등기소, 인터넷 대법원등기소]
- 필지별 토지이용계획 확인원 1부 [지자체 / 군·읍·면사무소]
- *문중 명의 및 법인 명의 농지, 주말·체험영농목적 취득 농지 등 계약 불가
- *토지대장, 토지이용계획확인원은 부동산종합증명서로 대체 가능

※농지 소유자가 계약 당일 방문하기 어려울 때

- 인감증명서 1부 (서명 및 용도란에 '위임용' 기재)
- 위임장 (한국농어촌공사 양식, 위임자에 본인 이름 기재 및 인감도장 날인)

※농지 소유자가 여러 명일 때 - 위임장 작성법 참조

- 소유자 인감증명서, 신분증 앞·뒷면 사본, 주민등록등본 각 1부
- 위임장 (한국농어촌공사 양식, 인감도장 날인, 대표 1인에게 위임)

※경작자와 4촌 이내일 때 (의무공고기간 10일 없음)

- 경작자와 4촌 이내임을 증명하는 제적등본, 가족관계증명서

농지 경작자

선납, 후납(연대보증인, 보증보험, 근저당 중 택 1) 선택

- 신분증 앞·뒷면 사본, 도장(계약 당일 지참)
- 주민등록등본, 가족관계증명서, 농지원부 1부 [지자체 / 군·읍·면사무소]
- 연대보증인 서류: 신분증, 도장, 주민등록등본, 지방세세목별 과세증명서
(연대보증인 선택 시 063-560-1509 필히 전화하여 가능 여부 확인)
- 신청 농지가 임야, 대지 등 일 경우 해당 농지 직불금 수령내역(3개년) 필요

063-560-1510

한국농어촌공사 고창지사 농지은행부

□ 2022년 친환경농산물 등 인증비용 지원 신청접수(표철성)

- 신청기한 : 2022. 12. 09.(금)까지
- 접수처 : 농지(친환경농산물) 및 사업장(유기·무농약 가공, 취급자)
소재지 읍·면사무소
- 지원대상
 - 도내 농지에 2021. 10. 1. ~ 2022. 9. 30. 기간 동안 친환경 농산물(유기, 무농약), 유기·무농약원료 가공식품, 취급자 인증을 받은 농업경영체 및 사업자로 친환경농산물 인증별 총 면적이 1,000m² 이상인 자
- 지원제외
 - 농가의 참여없이 농협·산림조합 등이 법인명으로 직접 인증 신청한 경우
 - 지원자격 기간('21. 10. 1. ~ '22. 9. 30.) 중 인증이 취소된 경우
 - 축산물 및 사료작물에 대한 친환경농산물 인증농가
- 지원한도 : 인증비용 중 세부항목별 한도금액 기준 내에서 실제 소요된 금액만 지원
 - 친환경농산물 인증 개별 농가 : 350천원/건 한도 실비 지원
 - 단체는 참여 농가수에 따라 차등 지원
 - 무농약원료·가공식품 인증 : 1,000천원/건 한도 실비 지원
 - 취급자 인증 : 550천원/건 한도 실비 지원
- 신청서류
 - 신청서 1부
 - 인증서 사본 1부
 - 인증과정에 소요된 비용에 대한 세부항목별 영수증
 - 친환경농산물 의무자조금 납부영수증
 - 농업재배시설 인증의 경우에는 농업 경영체등록확인서 첨부

□ 2022년 에너지바우처 지원사업 신청접수(표철성)

- 신청기간 : 2022. 5. 25.(수) ~ 12. 30.(금)
- 사용기간 : 2022. 7. 1.(금) ~ 2023. 4. 30.(일)
- 지원대상 : 소득기준과 세대원특성기준을 모두 충족하는 세대
 - 소득기준 : 「국민기초생활 보장법」상 생계급여 또는 의료급여 수급자
 - 세대원특성기준 : 수급자(본인) 또는 세대원이 다음 어느 하나에 해당 (노인, 영유아, 장애인, 임산부, 중증질환자 등, 한부모가족, 소년소녀가정)
- 지원방법 : 전기, 가스, 등유, 연탄 등을 구입할 수 있는 바우처 지급
- 지원금액 : 세대원수를 고려한 세대당 금액을 차등 지급

구 분	1인 세대	2인 세대	3인 세대	4인 이상 세대
하절기	7,000원	10,000원	15,000원	15,000원
동절기	96,500원	136,500원	169,500원	194,500원
계	103,500원	146,500원	184,500원	209,500원

□ 2022년 소상공인 카드수수료 지원사업 신청접수(표철성)

- 사업기간 : 2022. 4. 11. ~ 12. 16.(예산 소진 시까지)
- 신청대상 : 2021년 연매출액 3억원 이하 소상공인
 - 1인이 다수 사업체 소유 시 1인당 2개 업체까지 인정
- 지원내용 : 2021년도 카드 매출액의 0.8% 지원(최대50만원)
- 제외대상 : 폐업, 유흥·단란 등 향락업종, 도박 및 성인용품 판매점 등
- 구비서류 : 통장사본 1부, 사업자등록증 1부.

