



군민 모두가 행복한
활력 넘치는 고창



2024.01.10.(수)

이장회의 자료

이 장 회 의 자 료



유네스코 고창 생물권보전지역
UNESCO Gochang Biosphere Reserve

대 산 면



군민 모두가 행복한 활력 넘치는 고창



大 山 面		回 報	제 2024-1 호 2024.1.10.(수)
※ 회보는 공문서 시행규칙 제2조 1항에 의한 일반문서입니다.			
※ 회보는 내용에 따라 1년 이상 보관하여야 합니다.			
※ 이장은 주민에게 홍보하고 열람시켜야 합니다.			
총 무 팀	<ul style="list-style-type: none"> ○ 2024년 군민행복 활력고창 나눔대화 일정 안내(최지혜, 560-8362) ○ 2024 경로위안 및 세대간 소통 한마당(최지혜, 560-8362) ○ 전봉준장군 탄생 제168주년 기념행사 및 동상제막식 개최 안내(장가영, 560-836) ○ 전북특별자치도 출범 기념 축하 행사 개최 안내(최지혜, 560-8362) ○ 2024년 찾아가는 문해교실 '고인돌 학당' 신청 안내(서명진, 560-8361) ○ 풍수해 보험 가입 홍보(백선희, 560-8363) ○ 2024년도 고창 장학숙 신규 입사생 선발 알림(서명진, 560-8361) ○ 한파쉼터 야간, 공휴일 등 운영 확대 및 관리강화 요청(백선희, 560-8363) ○ 아파트 화재 피난안전대책 안내(백선희, 560-8363)「붙임1」 ○ 불법 현수막 일제정비 안내(백선희, 560-8363) ○ 마을별 행사 및 사망 동향 등 공유 협조(최지혜, 560-8362) ○ 마을로 찾아가는 면장실 운영 (최지혜, 560-8362) 		
맞춤형복지팀	<ul style="list-style-type: none"> ○ 2024년 고창군 결혼축하금 지원사업 안내(박태양, 560-8365) ○ 2024년 기초연금 신청 안내(박춘성, 560-8360) ○ 2024년 아이돌봄서비스 본인부담금 확대 지원((박태양, 560-8365) ○ 「나눔과 봉사의 기부천국 만들기」 참여 협조(신나리, 560-8366) 		
민원행정팀	<ul style="list-style-type: none"> ○ 자동차세 연납신청 및 납부 홍보(김도희, 560-8368) ○ 체납 자동차세(2023년 2기분) 납부 독려(김도희, 560-8368) 		
산업경제팀	<ul style="list-style-type: none"> ○ 공공비축용 직물제 포대(P.P) 사용기한 연장 안내(최충만, 560-8355) ○ 2024년 귀농인의 집 조성사업 신청(최충만, 560-8355) ○ 고추·수박·멜론 생산단지 자재 지원사업 신청(이정준, 560-8371) ○ 딸기 생산단지 자재 지원사업 신청(이정준, 560-8371) ○ 하우스 작물 재배용 수정별 지원사업 신청(이정준, 560-8371) ○ 농지 토양개량 지원사업 신청(이정준, 560-8371) ○ 환경친화형 농자재 지원사업 신청(이정준, 560-8371) ○ 지역특화품목 비닐하우스 지원사업 신청(이정준, 560-8371) ○ 고추 비가림 재배시설 신청(이정준, 560-8371) ○ 청년희망 스마트팜 확산사업 신청(이정준, 560-8371) ○ 수리계 수리시설 전기요금 지원사업 신청(최충만, 560-8355) ○ 시설하우스 난방기 지원사업 신청(이정준, 560-8371) ○ 노지채소 생산기반 구축사업 신청(이정준, 560-8371) ○ 2024년 소형특수농기계 면허취득 지원교육 홍보(최충만, 560-8355) ○ 2024년 낙농헬퍼 지원사업(김성진, 560-8367) ○ 농산물 전자상거래 택배비 지원사업 신청(김성진, 560-8367) ○ 유네스코 생물권보전지역 농산물 유통포장재 지원사업 신청(김성진, 560-8367) ○ 2024년 농어촌육성사업지원 기금 신청(최충만, 560-8355) ○ 2024년 농업기술센터 시범사업 홍보(최충만, 560-8355)「붙임1」 ○ 2024년 복분자·배 재배기술 교육 실시(최충만, 560-8355) ○ 2024 LPG용기 사용가구 시설개선사업 수요조사(김성진, 560-8367) ○ 쌀 경쟁력 제고사업 신청(이정준, 560-8371)「붙임2」 ○ 2024년 식품산업 발전을 위한 제품개발 지원사업(김성진, 560-8367) ○ 2024 고창 농특산물 포장디자인 개선 지원사업(김성진, 560-8367) ○ 2024년 제1단계 공공근로사업 참여자 모집(김성진, 560-8367) 		

【총 무 팀】

□ 2024년 군민행복 활력고창 나눔대화 일정 안내(최지혜, 560-8362)

- 일 시 : 2024. 01. 25.(목) 15:00 ~ 18:30
- 장 소 : 대산면사무소 일원
- 인 원 : 200여명(군수님, 대산면 기관사회장 및 마을이장 등)
- 내 용 : 면정보고, 군정홍보, 면민과의 대화 등
- 일 정 :

일정	소요 (분)	내 용	장 소	비 고
15:00~15:20	20'	경로당 방문(1개소)	경로당	
15:20~15:30	10'	영접 및 기관·단체장 접견	2층 면장실	기관사회단체장 10명 내외
15:30~15:38	8'	문화·관광 홍보동영상 상영	2층 회의실	행사전 상영
15:38~15:39	1'	개회 및 국기에 대하여 경례	2층 회의실	사회:부면장
15:39~15:42	3'	활력 군민상 시상 (1명 - 최철암)	"	군수
15:42~15:49	7'	『2023 세계유산도시 고창 방문의 해』 성과보고	"	PPT발표: 자치행정국장
15:49~16:02	13'	'23년 군정성과 및 '24년 군정계획 보고 (영상상영-성우 내레이션)	"	영상자료
16:02~16:09	7'	면정보고	"	PPT발표: 면장
16:09~16:12	3'	도·군의원 인사말씀	"	도·군의원
16:12~17:15	63'	군민과의 대화 - 건의 및 답변 - 군정주요사업에 대한 질문답변 - 격려, 당부 말씀	"	군수
17:15~17:30	15'	다 과 회	1층 주차장	참석자
17:30~18:30	60'	직원격려(오찬 또는 만찬)	대산식당	면사무소 직원
총 소요시간 210분		※ 군민과의 대화 후 군수님 출구 인사		

□ **2024 경로위안 및 세대간 소통 한마당 (최지혜, 560-8362)**

- 일 시 : 2024. 2. 2.(금) 10:30 ~ 15:00
- 장 소 : 대산문화체육센터
- 내 용 : 경로위안 공연 및 자장면 봉사 등
- 참여인원 : 400여명(대산면 경로회원 및 주민)
 - 경로당 220명, 사회단체 50명, 학생 40명, 농악단 40명, 일반 50명
- 주 관 : 대산면 이장단협의회

□ **전봉준장군 탄생 제168주년 기념행사 및 동상제막식 개최 안내장기영 560-8364**

- 일 시 : 2024. 01. 10.(수) 13:30 ~ 15:30
- 장 소 : 고창 문화의전당, 전봉준장군 동상 공원
- 참 석 : 약700여명(군수, 군의장, 국회의원, 도의원, 군민 등)
- 내 용 : 봉정의식, 헌화, 기념식, 축하공연, 전봉준장군 동상제막 등
- 협조사항 : 각 마을별 1명씩 참석 독려

□ **전북특별자치도 출범 기념 축하 행사 개최 안내최지혜 560-8362**

- 일 시 : 2024. 01. 17.(수) 15:00 ~ 16:20
- 장 소 : 고창 문화의전당
- 인 원 : 약600여명(군수, 군의원, 국회의원, 도의원, 군민 등)
- 내 용 : 특별자치도 출범 기념식 행사 및 축하공연
- 협조사항 : 각 마을별 1명씩 참석 독려

□ **2024년 찾아가는 문해교실 '고인돌 학당' 추가 신청 안내서명진 560-8361**

- 사업기간 : 2024년 3월 ~ 11월 ※ 상반기 3월~7월 / 하반기 8월~11월
- 신청기한 : 2024. 1. 19(금) 까지
- 운영대상 : 글을 읽고 쓰지 못해 일상생활이 어려운 주민 10명 내외
- 교육과정 : 한글기초교육(초등 1단계 ~ 3단계)
- 운영장소 : 경로당, 마을회관, 주민자치센터 등 학습공간이 있는 곳
 - ※2023년 기신청 마을 : 백운, 반월, 사거 1,2

☐ **풍수해 보험 가입 홍보(백선포, 560-8363)**

- 가입기간 : 연중 상시가능
- 가입처 : NH보험 등 6개소
- 지원율 : 기존 지원율(70%) + 추가지원(21%) * 자부담=9%
- 내용
 - 자연 재해 발생시 주택·온실·소상공인의 재산피해를 보상
 - 자부담 30% 중 최대 21%를 추가지원(실 자부담 9%)

☐ **2024년도 고창 장학숙 신규 입사생 선발 알림(서명진, 560-8361)**

- 선발인원 : 78명(서울장학숙 28명, 전주장학숙 50명)
- 접수기간 : 2024. 1. 8.(월) ~ 2. 5.(월) 18:00까지
- 접수방법 : 직접방문(인재양성과 평생교육팀) 및 인터넷 접수 원칙,
우편접수 불가
- ※ 인터넷접수(고창군청 홈페이지> 분야별정보> 교육·체육> 장학재단> 장학숙)
- 문의처 : 인재양성과 평생교육팀(063-560-2926, 2929)

☐ **한파쉼터 야간 공휴일 등 운영 확대 및 관리강화 요청(백선포, 560-8363)**

- 기간 : ~ 2024. 03. 15.(금) 까지
- 대상 : 경로당, 마을회관 등
- 내용 :
 - 한파 특보 발표시 한파취약계층(독거노인 등) 한파쉼터 안내 및 개방 확대
 - 한파쉼터 보일러 가동상태, 적정 실내온도 유지상태 등 수시 점검 및 이상 발견시 신속한 정비 실시

☐ **아파트 화재 피난안전대책 안내(백선포, 560-8363) [붙임1]**

- 목적 : 화재상황 및 대피여건에 따른 맞춤형 피난안전대책 강화

☐ **불법 현수막 일제정비 안내(백선포, 560-8363)**

- 운영일 : 매주 첫째··셋째주 금요일(연중)
- 운영방법 : 지정 게시대 미부착 현수막 철거

□ 마을별 행사 및 사망 동향 등 공유 협조(최지혜, 560-8362)

- 기 간 : 연중
- 연 락 처 : 부면장 임설림(☎ 560-8352), 최지혜(☎ 560-8362), 마을담당자 등
- 내 용 : 마을별 행사 계획, 사망 동향 등 마을 대소사에 대한 소식 공유 협조

이장님들의 활발한 정보공유는 언제나 함께하는 대신면을 만들어 가는 데 큰 힘이 됩니다.

□ 마을로 찾아가는 면장실 운영 (최지혜, 560-8362)

- 기 간 : 상시
- 방 법 : 마을 요청시 방문
- 주요내용 : 주민 에로사항 및 면정 발전 방안 청취

붙임 1 아파트 화재 피난행동요령 방송 안내문(관리사무소용)

- 관리사무소에서 안내드립니다.
- 최근 아파트 화재 발생으로 **대피 중 뛰어내려** 사망 또는 부상을 당하거나 **연기흡입**으로 사망하는 사례가 빈번히 발생하고 있어
- **아파트 화재 시 주민들이 안전하게 대피할 수 있는 국민행동요령을 안내드립니다.**
- 화재가 발생했다고 해서 무조건 대피하는 것은 아닙니다. 우선 집에 있는 사람에게 알리고 상황에 따라 대응합니다.
- ① **첫 번째, 우리 집 화재로 대피가 가능한 경우는** 계단을 이용해 낮은 자세로 지상이나 옥상 등 안전한 장소로 대피하며, 이때 출입문을 반드시 닫고 엘리베이터는 타지 않습니다.
- ② **두 번째, 우리 집 화재로 대피가 어려운 경우는** 대피공간으로 이동하여 대피하고, 대피공간이 없는 경우 화염이나 연기로부터 멀리 이동해 문을 닫고 젖은 수건 등으로 틈새를 막고 119 신고 후 구조 요청합니다.
- ③ **세 번째, 다른 집 화재 시 우리 집으로 화염이나 연기가 들어오지 않는 경우는** 세대 내에 대기하면서 창문을 닫고, 119에 신고 후 안내방송에 따라 행동합니다.
- ④ **마지막으로 다른 집 화재 시 우리 집으로 화염이나 연기가 들어오는 경우는** 복도, 계단에 화염 연기가 없어 대피가 가능하면 신속하게 대피하고, 대피가 어려운 경우는 **구조 요청합니다.**
- 이상 관리사무소에서 알려드렸습니다. 끝.

화재 피난행동요령

▶ 자기집 화재 시 대피가 가능한 경우



- ✓ 화재 사실을 집에 있는 사람에게 알린다
- ✓ 계단을 이용해 낮은 자세로 지상층, 옥상 등 안전한 장소로 대피한다
- ✓ 대피 시 출입문은 반드시 닫고, 엘리베이터를 타지 않는다
- ✓ 비상벨을 누르고 119에 신고한다

▶ 자기집 화재 시 현관 입구 등의 화재로 대피가 어려운 경우



- ✓ 화재 사실을 집에 있는 사람에게 알린다
- ✓ 대피공간, 경량칸막이, 하향식피난구 등이 설치된 곳으로 이동하여 대피한다
- ✓ 대피공간 등이 없는 경우 화염·연기로부터 멀리 이동해 문을 닫고, 젖은 수건 등으로 틈새를 막는다
- ✓ 119로 현재 위치, 상황을 알리고 구조 요청한다

▶ 다른 곳* 화재 시 자기 집으로 화염·연기가 들어오지 않는 경우



- ✓ 화재 사실을 집에 있는 사람에게 알린다
- ✓ 세대 내에서 대기하며 화재 상황을 주시한다
- ✓ 연기가 들어오지 못하게 창문을 닫는다
- ✓ 119로 신고하고 안내방송에 따라 행동한다

▶ 다른 곳* 화재 시 자기 집으로 화염·연기가 들어오는 경우



- ✓ 화재 사실을 집에 있는 사람에게 알린다
- ✓ 복도, 계단에 화염·연기가 없어 대피가 가능한 경우
1.대피 요령에 따라 행동한다
- ✓ 복도, 계단에 화염·연기가 있어 대피가 어려운 경우
2.구조요청 요령에 따라 행동한다

*다른곳 : 아파트의 다른 세대, 복도, 계단실, E/V홀, 주차장 등



화재 피난행동요령(요약)

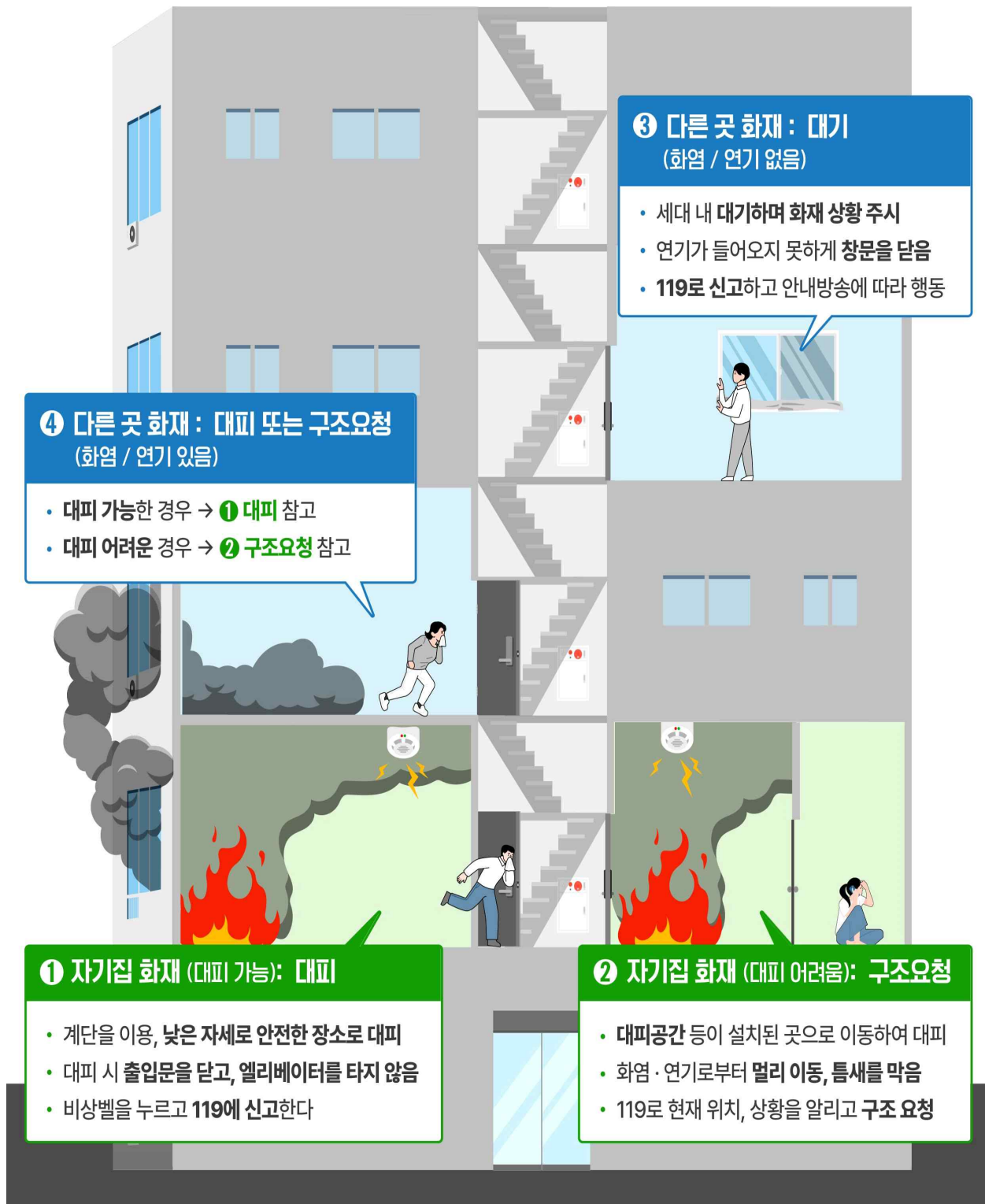

【맞춤형복지팀】

□ 2024년 고창군 결혼축하금 지원사업 안내(박태양, 560-8365)

- 사업기간 : 2024. 1. 1. ~ 12. 31.
- 지원대상 : 신청일 기준, 아래 요건을 모두 충족하는 자
 - 혼인신고일로부터 6개월이 경과 하지 않은 자
 - 부부 중 한명이라도 만19세 ~ 만49세 이하인 자
 - 혼인신고일 전까지 부부 중 한명이라도 고창군에 1년 이상 주민등록을 두고 거주한 자
 - 신청일 기준 부부 모두가 고창군에 주민등록을 두고 거주하는 자
- 지원방법 : 대산면사무소 신청·접수(본인 또는 배우자 방문신청)
- 지원내용 : 1부부 당 결혼축하금 1백만원(고창사랑카드 충전)
- 제출서류 : 신청서, 이행서약서, 초본 및 혼인관계 증명서(부부 각각 1부)
- ※ 외국인과 혼인한 경우 배우자의 외국인등록사실증명 첨부

□ 2024년 기초연금 신청 안내(박춘성, 560-8360)

- 신청기간 : 연중
- 신청대상 : 만 65세 이상인 자(1959년 생일 속한 달 1개월 전 신청)
- 신청서류 : 신분증, 통장사본, 금융정보제공동의서 등
- 선정기준액

구분	2023년		2024년
단독가구	202만원	→	213만원
부부가구	323.2만원		340.8만원
근로소득 기본공제액	108만원		110만원

※ 재산의 소득환산시 자동차 기준 변경 → 고급자동차 배기량 기준(3,000cc) 삭제

□ 2024년 아이돌봄서비스 본인부담금 확대 지원(박태양, 560-8365)

- 사업기간 : 2024. 1. 1.~ 예산 소진 시까지
- 지원대상 : 관내 생후 만 3개월 이상 ~ 만 12세 이하 아동
 - ※ 부모, 양육권자 및 아동이 고창군에 주민등록을 두고 실제 거주하면서 양육공백이 발생하여 아이돌봄서비스를 이용하는 가정
- 지원기준 : 가정의 서비스 이용 본인부담금의 50% 지원(환급)
- 지급방법 : 지원(환급)금액 산정 후 고창사랑카드 충전

□ 「나눔과 봉사의 기부천국 만들기」 참여 협조신나리, 560-8366

- 기 간 : 연중
- 대 상 : 지역주민 및 기업, 단체, 개인 사업체 등
- 기부방법 : 정기기부(착한가정 월 2만원이상, 착한가게 월 3만원 이상)
- 내 용 : 대산면 지역주민에게 필요한 맞춤형 복지 제공
- 기부업체

업체명	유형	비고
대인농약사	개인	
샛별농장	개인	
우성철물	개인	
형제우렁이	개인	
장가네 짜장꽃	개인	
이마트24 R고창대산점	개인	
대산식당	개인	

【민원행정팀】

□ 자동차세 연납신청 및 납부 홍보(김도희, 560-8368)

- 신고대상 : 모든 자동차세 납부대상 차량
- 내 용 : 4.58%감 금액으로 1년분 자동차세 선납
- 신 청 : 면사무소 민원행정팀 신청(☎560-8368)
 - ※ 기 신청 차량은 2024년 자동승계
- 납부방법 : 신용카드 인터넷 납부 및 가상계좌 납부
농협, 우체국 등 금융기관 방문 지로 직접 납부
- ※ 1월 연납 미납 시 3월 추가 신청 가능(단, 3.76%감)
- ※ 연납분 미납자는 정기부과 월인 6월 및 12월에 부과

□ 체납 자동차세(2023년 2기분) 납부 독려(김도희, 560-8368)

- 미 납 액 : 143건/21,792천원(24.01.05. 기준)
- 납부방법 : 금융기관 지로 직접납부 및 신용카드·인터넷·가상계좌 납부
- 내 용 : 자동차세 체납자 일제 정리에 따른 징수 독려
- 협조사항 : 마을별 방송 및 종합행정담당·이장 합동징수 추진
- 문 의 처 : 대산면 민원행정팀(☎063-560-8368)

【산업경제팀】

□ 공공비축용 직물제 포대 사용기한 연장 안내(최충만 560-8355)

○ 홍보내용

- 농산물 검사기준 개정으로 공공비축용 직물제 포대(P.P, 소형·대형)의 등급 표시방법이 변경되어, 종전 방식 제작된 포대는 2023.12.31.까지 사용 가능하도록 하였으나, 사용기한을 2024. 12. 31.까지로 연장

구분	종전						현행								
표시 방법	품종	연산	성명	산지(주소)	검사표시		품종	연산	성명	산지(주소)	검사등급				
					등급	검사관					특	1	2	3	등외

□ 2024년 귀농인의 집 조성사업 신청(최충만, 560-8355)

○ 신청기한 : 2023. 1. 12.(금)

○ 사업비 : 개소당 50,000천원

○ 사업내용 : 빈집 리모델링하여 ‘귀농인의 집’ 조성, 마을회 위탁운영

※ 귀농인의 집 사후관리 기간 : 당초) 7년 ⇒ 변경) 5년

□ 고추수박멜론 생산단지 자재 지원사업 신청(이정준, 560-8371)

○ 신청기한 : 2024. 1. 15.(월)

○ 지원비율 : 보조 50%, 자담 50%

○ 사업대상 : 관내 고추수박멜론 재배 생산자 단체(법인, 작목반 등)

○ 사업내용 : 생산단지 친환경 자재 지원

□ 딸기 생산단지 자재 지원사업 신청(이정준, 560-8371)

○ 신청기한 : 2024. 1. 15.(월)

○ 지원비율 : 보조 50%, 자담 50%

○ 사업대상 : 고창 관내 딸기 재배 생산자 단체(법인, 작목반 등)

○ 사업내용 : 딸기 전용 상토 지원

□ 하우스 작물 재배용 수정별 지원사업 신청(이정준, 560-8371)

○ 신청기한 : 2024. 1. 15.(월)

○ 지원단가 : 70,000원/1군(보조 50%, 자담 50%)

○ 사업대상 : 관내 하우스(시설, 비가림)재배 생산자단체(법인, 작목반 등)

○ 지원품목 : 수박, 메론, 토마토, 딸기

□ 농지 토양개량 지원사업 신청(이정준, 560-8371)

- 신청기한 : 2024. 1. 15.(월)
- 지원비율 : 보조 50%, 자담 50%
- 지원기준단가 : 비닐하우스: 900원/㎡, 노지: 450원/㎡
- 지원기준면적(지원한도 초과시 자부담 처리)
 - 비닐하우스 : 660㎡(200평) ~ 16,500㎡(5,000평)
 - 노 지 : 660㎡(200평) ~ 3,300㎡(1,000평)
- 사업대상 : 우리군에 주민등록을 두고 실제 거주하면서, 고창군 농지를 경작하고, 농업경영체를 등록한 자부담 확보 농업인
- 사업내용 : 포크레인을 활용하여 농지 1m이상 뒤집기 작업으로 토양개량

□ 환경친화형 농자재 지원사업 신청(이정준, 560-8371)

- 신청기한 : 2024. 1. 15.(월)
- 지원비율 : 보조 60%, 자담 40%
- 지원단가 : 195원/㎡, (생분해성 멀칭제, 잡초 방지용 매트)
- 사업대상 : 농업경영정보를 등록한 농업인 및 ·농업법인
 - ※ 농업경영체 정보에 등록되지 않은 농지는 지원대상에서 제외
- 사업내용 : 생분해성 멀칭제(비닐, 종이, 액상), 잡초 방지용 매트(부직포 포함)

□ 지역특화품목 비닐하우스 지원사업 신청(이정준, 560-8371)

- 신청기한 : 2024. 1. 15.(월)
- 지원비율 : 보조 50%, 자담 50%
- 지원단가 : (단동) 33,000원/㎡, (연동) 130,000원/㎡
- 사업대상 : 2024년부터 3년 이상 통합마케팅 전문조직 또는 품목 광역조직에 출하약정을 맺거나 실적이 있는 농업경영체
- 사업내용 : 관수시설 및 자동개폐기를 포함한 단동·연동 비닐 하우스 신축 지원(660㎡ 이상 ~ 3,000㎡미만)
- 필요서류 : 견적서, 통합마케팅조직(농협 등)출하약정서 또는 출하실적(최근3개년)

□ 고추 비가림 재배시설 신청(이정준, 560-8371)

- 신청기한 : 2024. 1. 15.(월)
- 지원비율 : 보조 50%, 자담 50%
- 지원기준 : 시설면적 660㎡이상, 기준단가 33천원/㎡
- 사업대상 : 농업경영정보를 등록한 농업인·농업법인
- 사업내용 : 고추 재배 전용 비닐하우스 지원

□ 청년희망 스마트팜 확산사업 신청(이정준, 560-8371)

- 신청기한 : 2024. 1. 15.(월)
- 지원비율 : 보조 70%, 자담 30%
- 지원기준 : 32,700천원/1동(660㎡), 49.5천원/㎡ = 200평
※ 농가당 최대 660㎡까지 지원(200평)
- 사업대상 : 65세 이하 농업인으로서 사업신청 당시 고창군에 주소를 둔 자
- 사업내용 : 시설하우스 설치비 ,ict스마트팜 구축비, 부대시설비 지원 등

□ 수리계 수리시설 전기요금 지원사업 신청(최충만, 560-8355)

- 신청기한 : 2023. 1. 17.(수)
- 지원대상 : 수리계가 조직된 관정 및 양·배수장, 취입보, 배수감문 등
※ 대산면 수리계 현황 : 38개
- 지원내용 : 2023년도 납부한 전기요금
- 구비서류 : 보조금 교부신청서, 전기요금 납부 영수증, 통장사본

□ 시설하우스 난방기 지원사업 신청(이정준, 560-8371)

- 신청기한 : 2024. 1. 18.(목)
- 지원비율 : 보조 50%, 자담 50%
- 지원기준 : 시설면적 660㎡이상
- 사업대상 : 내재해형 비닐하우스 시설을 소유한 농업인
- 사업내용 : 채소·화훼·과수·특작 등 시설원예·특작 품목 비닐하우스 농업용 난방기 지원

□ **노지채소 생산기반 구축사업 신청(이정준, 560-8371)**

- 신청기한 : 2024. 1. 18.(목)
- 지원비율 : 보조 50%, 자담 50%
- 지원단가 : 4,000천원/ha (400원/m²)
- 사업대상 : 2024년부터 3년 이상 통합마케팅 전문조직 또는 품목 광역조직에 출하약정을 맺거나 실적이 있는 농업경영체
- 사업내용 : 관수·관비 시설(스프링클러 자재, 여과기, 물탱크 등)
- 필요서류 : 견적서, 통합마케팅조직(농협 등)출하약정서 등

□ **2024년 소형특수농기계 면허취득 지원교육 홍보(최충만, 560-8355)**

- 신청기한 : 2023. 1. 18.(목)
- 대 상 : 고창군에 3년이상 계속하여 주민등록을 두고 현재 거주하고 있는 농업인
- 사업내용 : 소형굴착기, 자게차, 농업용로더, 농업용드론 면허취득 교육비 50% 지원

□ **2024년 낙농헬퍼 지원사업(김성진, 560-8367)**

- 시행기관 : 고창부안축협
- 신청기한 : 2024. 1. 19.까지
- 사업기간 : 2024. 1. ~ 12. (사업량 267일)
- 사 업 비 : 53,400천원(도비 8,010, 군비 18,690, 자담 26,700)
 - 지원단가 : 200천원/일(2인 1조) ※ 지원단가를 초과하는 금액은 자부담 추진
 - 재원비율 : 도비 15%, 군비 35%, 자담 50%
- 지원 대상자 : 축산업 허가(젖소)를 득한 착유농가
- 사업내용 : 낙농 헬퍼(착유도우미, 착유시설 안전관리*) 이용료 지원
 - * 착유시설 안전관리 : 착유실과 냉각실 등 착유시설의 스팀 살균·세척을 통한 관리
- 신청방법 : 고창부안축협(063-561-2480)에 연락하여 신청

□ **농산물 전자상거래 택배비 지원사업 신청(김성진, 560-8367)**

- 신청기한 : 2023. 1. 24.(수)
- 사 업 비 : 40백만원(군비 20, 자담 20)
- 사업내용 : 전자상거래로 판매한 농산물 실적에 대해 택배비 지원
 - ※ 지원단가 : 1건당 2,500원 기준 1,250원(50%) 지원

□ **유네스코 생물권보전지역 농산물 유통모장재 자원사업 신청 (김성진 560-8367)**

- 신청기한 : 2023. 1. 24.(수)
- 사업비 : 400백만원(군비 200, 자담 200)
- 사업내용 : 고창군 통합마케팅조직에 출하약정 및 출하 이행하고
고창 생물권보전지역 브랜드 사용을 승인받은 농업인,
단체 등에 신선농산물 포장재비 지원

□ **2024년 농어촌육성사업지원 기금 신청(최충만, 560-8355)**

- 신청기한 : 2023. 1. 25.(목)
- 대상 : 2024. 1. 1. 기준 1년 이상 관내 거주하고 농축수산업 종사자
- 용자금액 : 농가당 2,000만원 한도(1년 거치 2년 상환)
 - 용자이율 : 농가 1% 부담(나머지 이차보전)
- 협조사항 : 용자 필요 농가가 기간 내 신청할 수 있도록 홍보 협조

□ **2024년 농업기술센터 시범사업 홍보(최충만, 560-8355)(붙임1)**

- 신청기한 : 2024. 2. 2.(금)
- 대상사업 : 42개사업
- 접수방법 : 방문접수(농업기술센터, 농업인상담소), 우편접수(등기, 전자)
- 신청자격 및 사업내용 : 붙임1 참고

□ **2024년 복분자·벼 재배기술 교육 실시(최충만, 560-8355)**

- 교육일시 : 2024. 1. 30.(화) 14:00 ~ 17:40
- 교육장소 : 대성농협
- 교육강사 : 자체강사(복분자:이훈희, 벼:조재성)
- 교육내용
 - 농약 허용기준 강화제도(PLS)교육
 - 최고품질 쌀 생산 핵심기술 교육, 분질미 소개 및 품종특성
 - 고품질 복분자 안정 생산을 위한 재배환경 개선 방향
 - 토양관리 및 작물별 주요 병해충 방제 대책
 - 공익직불 농업인 의무교육(영상시청)

□ **2024 LPG용기 사용가구 시설개선사업 수요조사(김성진, 560-8367)**

- 조사기한 : 2024. 1. 30.까지
- 사업량 : 대산면 25가구(예비명단 포함)
- 대상 : 도시가스 미공급지역 노후주택의 LPG호스 사용시설
- 사업비 : 개소당 275,000원(보조 225,000원, 자부담 50,000원)
- 내용 : 고무배관 → 금속배관 교체



□ 쌀 경쟁력 제고사업 신청 [이정준, 560-8371](붙임2)

- 신청기한 : 2024. 1. 15.(월)까지
- 신청대상 : 쌀 생산 농업인(농업경영체 등록), 작목반, 농업법인, 지역농협
- 세부사업
 - 농업용드론, 곡물건조기, 곡물건조기(집진기), 소규모 육묘장
 - 논두렁조성 물막이사업(23년 수요조사대상자 우선선정)
- ※ 사업별 세부내용은 붙임2 참조

□ 2024년 식품산업 발전을 위한 제품개발 지원사업김성진 560-8367

- 신청기한 : 1. 31.(수)까지
- 사업대상 : 고창군에 소재한 식품기업 영농조합법인 농업회사법인 전통주 제조업체 등
 - ※ 고창군 출연기관 고창식품산업연구원과 제품개발 등을 위한 업무 협력이 가능한 업체
- 사업비 : 31,250천원(군비 25,000 자담 6,250)
- 사업량 : 1개소 ※ 사업신청에 따른 타당성 분석 후 사업비(개소당 지원단가) 확정
 - 최근 3년 이내 중앙정부, 지자체 및 관련기관 등으로부터 유사한 분야의 보조사업을 지원받은 업체 후순위
- 사업내용 : 고창군 식품소재 제품개발 지원
 - (제품개발(리뉴얼 등), 포장·디자인 개발, 포장재·홍보마케팅 지원 등

□ 2024 고창 농특산품 포장디자인 개선 지원사업(김성진 560-8367)

- 신청기한 : 1. 16.(화)까지
- 사업비 : 20,000천원(보조 10,000, 자담 10,000)
 - 개소당 : 5,000천원(보조 2,500, 자담 2,500)
- 사업량 : 4개소
- 사업대상 : 생산농가, 제조·가공업체, 생산자단체 등
- 사업내용 : 고창 농산물 및 고창 농산물을 원료로 사용한 제조·가공품에 대한 포장디자인 개선 등 지원
- 신청방법 : 면사무소 방문 신청

□ 2024년 제1단계 공공근로사업 참여자 모집(김성진 560-8367)

- 사업기간 : 2024. 2. 13. (화) ~ 4. 30. (화) (3개월)
- 신청기한 : 1. 17. (수)까지
- 모집인원 : 고창군 총 90명※ 모집인원 및 사업기간은 변경될 수 있음.
- 신청자격 : 공고일 현재 만18세 이상의 고창군에 주민등록이 되어있는 자 중 가구소득이 기준중위소득의 70%이하이면서 재산이 4억원 이하인 자
- 접수처 : 대산면사무소
- 문의처 : 고창군청 신활력경제정책관(063-560-2352)

- 구비서류

필수	▶ 공공근로사업 참여 신청서
	▶ 개인정보 수집·이용·제공 동의서(주민등록상 세대원 전원 작성)
	▶ 신분증 사본(주민등록증 또는 운전면허증 등)
	▶ 주민등록등본
	▶ 금융거래 정보 제공 동의서(주민등록상 세대원 전원 작성)
	▶ 공공마이데이터 이용 관련 동의서 (주민등록상 세대원 전원 작성)
	▶ 구직신청서 (1단계 모집 중 서류 제출자에 한하여 생략 가능)
	▶ 성범죄 경력조회 동의서(아동복지시설, 청소년활동시설 신청 시)

구 분	사 업 명	사업량	사업대상(요약)	사업비('24) (백만원)	사업내용(요약)
합계	42개사업 76개소			4,473백만원 (국 1,057.5, 도 530, 군 2,243.5, 자담 642)	
농업경영팀	초보 청년농부 성공모델 구축	2개소	18세이상~45세이하 청년농업인으로 농업경영체 등록한 자 (최근 3년 이내)	80 (군40, 자담40)	영농기반 시설설치 및 개보수, 소형농기계, 농자재 구입 등
	농촌청년 창업 활성화 사업	2개소	18세이상~45세이하 청년농업인으로 경영체 등록한 자	80 (군40, 자담40)	시제품 개발, 브랜드화, 홈페이지 구축 등
	가업승계 청년농업인 육성사업	1개소	18세이상~45세이하 청년농업인으로 경영체 등록한 자	60 (군42, 자담18)	영농기반시설 현대화 및 환경개선, ICT 시설설치 등
	선도 농업경영체 우수모델화 사업	1개소	강소농 우수농가 및 자율모임체('12~'23년)	28 (도14, 군14)	강소농 대상자 소득 모델 발굴
	신기술 접목 차세대 영농인 육성사업	2개소	18세이상 ~40세미만 청년농업인 (별도심사 기준의 60점 이상 득점한 자)	100 (도50, 군50)	청년농업인 영농기반 조성
	청년 맞춤형 디지털 농업 기술보급	1개소	18세이상~40세 미만 청년농업인으로 시설기반(하우스, 온실, 농지 등)이 있는자	50 (도25, 군25)	스마트팜 시스템, 원격 및 환경제어 시설, 자동관수 시스템, 자동급이기 등
생활자원팀	농촌체험 서비스 품질향상 지원	1개소	농촌체험관광사업장 (신규사업장 제외)	30 (도15, 군15)	체험관광 사업장 환경 개선 및 교육 기자재 보완, 컨설팅, 홍보 마케팅 등
	지역사회서비스원 맞춤형 치유시설 및 프로그램 시범	1개소	치유자원 및 치유음식 등의 서비스 기반을 보유한 마을 및 농장	30 (국15, 군15)	치유프로그램 개발 및 시범운영, 치유서비스 제공 시설개선 및 기자재 구입
	작목별 맞춤형 안전관리 실천 시범	1개소	작목반, 단체 등 (식량, 채소, 과수, 축산 등)	50 (국25, 군25)	농작업 위험요소 분석 전문가 컨설팅, 농업인 안전관리 프로그램, 안전·보호장비 지원 등
	농업인 재해 안전마을 육성 시범	1개소	농촌마을	50 (도25, 군25)	농작업 안전 보조구 구입, 농작업 안전 재해예방 교육 프로그램 등
	위해요인 제어 전통장 제조·발효 관리기술 보급	1개소	장류 가공시설을 갖춘 농업경영체(농업인, 농업법인 등)	70 (국35, 군35)	전통장 내 위해요인 제어를 위한 발효관리 기술 적용, 전통장 제조환경 개선 및 시설 구축
	국산 종균을 이용한 맞춤형 기능성 식초 상품화 시범	1개소	식초 생산을 위한 기본 가공시설을 갖춘 농업경영체(농업인, 농업법인)	80 (국40, 군40)	국산 종균을 활용한 기능성 식초의 상품 다양화 기술적용, 제조 장비구입, 포장디자인 개발 등
	열대과일 및 소핵과 가공기술 상품화 시범	1개소	복분자 등 과일가공 기본시설을 갖춘 농업경영체	70 (국35, 군35)	열대과일 및 소핵과(오디, 복분자) 활용기술 적용 제품 개발, 가공사업장 장비 구입 등
생활자원팀	농식품 부산물 활용 상품화 기술 시범	1개소	기존 가공시설을 갖춘 농업경영체(농업인, 농업법인)	100 (도50, 군50)	농식품 부산물 활용 제품개발, 제조장비 및 기자재 구입 등
	농식품 가공사업장 품질향상 지원	2개소	영농조합법인, 농업회사법인, 농업경영체 등	160 (도80, 군48, 자담32)	제품생산시설 및 장비개선, 가공상품 품질향상 컨설팅 지원 등
	농촌자원 활용 기술 시범	1개소	영농조합법인 등 2농가 이상 공동 참여자	40 (도12, 군20, 자담8)	작업장, 시설설치, 제품 브랜드 개발, 포장재 제작 등

구 분	사 업 명	사업량	사업대상(요약)	사업비('24) (백만원)	사업내용(요약)
	소규모 농식품 가공업체 제품 개발 지원	5개소	농업경영체(농업인, 농업법인)	100 (군70, 자담30)	제품 디자인개발, 포장재 제작, 온라인마케팅 지원 등
환경농업팀	마을 드론 방제 확대 지원시범	14개소	논 병해충 방제면적 50ha이상 가능한 연구회, 단지, 마을방제 사업단, 농업법인 등	490 (군294, 자담196)	- 무인항공 방제를 위한 방제용 드론 및 부속품 각 1세트
	밥쌀용 고품질 신품종 생산 및 확대보급 시범 (연차사업 2024~2025)	1개소	신품종 벼 재배가능 선도단지, 작목반, 연구회, 농업법인 등	200 (국100, 군100)	- 신품종 및 저탄소 벼 재배를 위한 농자재, 생력농기계, 브랜드 및 가공유통 시설지원 등 - 1년차(50ha), 2년차(100ha)이상
	벼 우량종자 저탄소 안정생산 기반조성	1개소	우량종자 생산보급이 가능한 채종단지, 연구회, 작목반, 영농법인등	200 (국100, 군100)	- 우량종자 채종 및 생산기반조성 (종자, 농자재, 생력화 농기계, 물 꼬조절기, 건조, 저장시설 등) * 저탄소 재배기술 시범요인 필수적용
	내병충성 벼 품종 재배단지 조성시범 (연차사업 2024~2025)	1개소	내병충성 벼 재배 가능 단지, 작목반, 농업법인 등	30 (도15, 군15)	- 내병충성 벼 재배단지 조성 : 비교전시포 및 채종포(10ha이상) - 단지 조성용 종자, 농자재 등
	특수미 생산 가공단지 조성시범 (연차사업 2024~2025)	1개소	특수미 생산·가공이 가능한 작목반, 연구회 농업법인 등	200 (도100, 군100)	- 특수미 안정생산 재배단지 조성 (종자, 농자재, 생력농기계, 건조기, 저 장 및 도정시설, 가공 및 포장시설 등)
	맥류 생산단지와 소득화 모델개발 시범	1개소	맥류 재배 규모화 및 상품개발 역량이 있는 단체 등	100 (도30, 군50, 자담20)	- 맥류 생산단지 조성 및 가공품 개발 등 (생력농기계, 종자, 농자재 및 건조 ·저장·가공·상품개발 관련 시설 등)
	색채선별기를 이용한 백립계 밀 원료곡의 품질 향상 기술시범	1개소	건조저장시설(RPC) 및 수매, 유통연계가 가능한 영농조합법인, 농협회사법인, 농업협동조합, 들뜰경영체 등	150 (국75, 군75)	- 지역적합 밀 품종 생산단지 조성 및 백립계 밀 원료곡 등급화 (색채선별기, 원맥 분석용 건기 등 분석장비 및 포장재, 마케팅 등)
	친환경 감자 생산단지 조성을 위한 종합관리 기술 시범	1개소	친환경 감자 생산자 단체(작목반, 연구회, 농업법인, 마을 등)	60 (국30, 군30)	- 감자 내병성 품종, 줄기파쇄기, 친환경농업 자재(미생물제 등), 방제복 등 안전장비, 친환경 재 배 컨설팅 등
	드론용 비산저감 AI노즐 및 분무장치 신기술 시범	1개소	논, 밭 주산지의 농업법인, 작목반, 연구회 등 * 청년농업인(39세 이하)	25 (국12.5, 군12.5)	비산저감 드론방제기(신개발 AI노즐, 최적 분무장치), 농자재 등
경제작물팀	소과종 수박 브랜드 육성지원 시범	5개소	미니수박 (단체)	200 (군100, 자담100)	미니수박 종묘, 브랜드화에 필요한 포장자재 및 마케팅, 교육·컨설팅 등
	고온기 멜론 온도저감 신기술 시범	2개소	멜론 (단체, 농업인)	40 (군28, 자담12)	안개분무시설, 공기순환팬 등
	지역특색농업 발굴 소득화 사업	1개소	수박 (단체)	40 (도20, 군20)	생물농업 자재, 판촉홍보비 등
경제작물팀	원예작물 천적 투입 효과증진 기술보급 시범	1개소	원예작물 (단체, 농업인)	20 (도10, 군10)	천적 등 자재 구입
	원예작물 노동력 절감 기술 현장적용 시범	1개소	고추 (단체, 농업인)	60 (도30, 군30)	생분해성 농업용 멀칭 필름, 노동력 절감 및 생력화에 필요한 기자재 등
	고품질 우량 딸기묘 생산 시범	1개소	딸기 (단체)	30 (도9, 군15, 자담6)	육묘용 벤치 설치, 모주 베드 등
	원예작물 생산성 향상을 위한 생태적	1개소	멜론 (단체)	80 (국40, 군40)	화분매개 자재, 천적, 미생물제 등

구 분	사 업 명	사업량	사업대상(요약)	사업비('24) (백만원)	사업내용(요약)
	종합관리 시범				
	ICT 이동식베드 이용 무농약 인삼 생산기술 시범	1개소	인삼 (단체)	120 (국60, 군60)	이동식베드, 하부자재, ICT제어시스템 등
	기후변화 선제적 대응을 위한 아열대 과수 도입 시범	1개소	아열대과수 (단체)	100 (국50, 군50)	묘목 식재, 지주 및 덕시설, 관수시설, 보온커튼, 순환팬 등
	가축분뇨 퇴비화 발효시스템 기술보급 시범	1개소	한우농가 (4농가, 농가당 한우 50두 이상)	100 (국50, 군50)	퇴비발효시스템(송풍기, 공기 투입기, 트랙터 등 부착 교반기), 퇴비온도측정 센서, 표찰
	거세 한우 근내지방 섬세도 향상 기술 시범	1개소	한우농가 (2~3농가, 농가당 상반기 송아지 분만 예정 30두 이상)	60 (국30, 군30)	컨설팅 및 교육(맞춤형 정밀사양관리 등), 근내지방 섬세도 향상 첨가제, 체중측정기 및 유도로, 벗짚절단기 등
	꿀벌 및 화분매개벌 스마트 사육시설 지원	1개소	양봉농가 (단체)	400 (국160, 군120, 자담120)	내부온도 유지 장비 등 스마트 장비 및 시설 지원 등
특화작물팀	산업체 연계 원료공급 비즈니스 모델화	1개소	고창인삼 브랜드화가 가능한 연구회, 영농조합법인	400 (국200, 군200)	가공원료(인삼) 생산, 전처리 시설·장비, 미생물농법 기자재, 브랜드 디자인, 전문컨설팅 등
	원예특작분야 경쟁력 향상을 위한 맞춤형 신기술 보급 시범	9개소	저탄소·생물농법 실천의지가 강한 복분자 재배 농가	90 (도45, 군45)	미생물 배양기, 고온성 미생물 배양 재료 등
	양봉 피해 저감 시범	1개소	노동저수지 꽃정원 인근 양봉작목반, 연구회 등	62.5 (군50, 자담12.5)	꿀벌 사육환경 개선을 위한 시설 및 기자재 등
	토종복분자 생산단지 육성	1개소	토종복분자 미숙과 생산이 가능한 연구회, 영농조합법인 등	37.5 (군30, 자담7.5)	토종복분자 미숙과 전처리 장비 등

붙임2

쌀 경쟁력 제고사업 세부사업 별 신청조건 및 지원 내용

세부사업명	신청조건 및 지원내용	비고
농업용방제장비 · 드론(20L)	<ul style="list-style-type: none"> ■ 사업대상 : 벼 계약재배면적 50ha이상 농협, 농업법인 ■ 지원기준 : 도비 24%, 군비 36%, 자담 40% <ul style="list-style-type: none"> - 단가(대당) 드론(20L) 40,000천원 ■ 지원내용 : 농업용 병해충 방제 드론 지원(조종자격증 필수) 	
소규모육묘장(165㎡)	<ul style="list-style-type: none"> ■ 사업대상 : 벼 재배면적 2ha이상 농업인 ■ 지원기준 : 도비 24%, 군비 36%, 자담 40% <ul style="list-style-type: none"> - 단가(동당) : 12,000천원 / 165㎡기준 ■ 지원내용 : 소규모육묘장 지원 <p>* 필수 1.육묘온실,스프링쿨러,개폐시설,물탱크 2.바닥콘크리트 (두께15cm이상) 선택 : 종자소독기, 발아기, 육묘트레이러, 파종기 등</p>	
소규모육묘장(330㎡)	<ul style="list-style-type: none"> ■ 사업대상 : 벼 재배면적 2ha이상 농업인 ■ 지원기준 : 도비 24%, 군비 36%, 자담 40% <ul style="list-style-type: none"> - 단가(동당) : 24,000천원 / 330㎡기준 ■ 지원내용 : 소규모육묘장 지원 <p>* 필수 1.육묘온실,스프링쿨러,개폐시설,물탱크 2.바닥콘크리트 (두께15cm이상) 선택 : 종자소독기, 발아기, 육묘트레이러, 파종기 등</p>	
곡물건조기	<ul style="list-style-type: none"> ■ 사업대상 : 벼 재배면적 10ha이상인 농업법인, 작목반(5인이상) ■ 지원기준 : 도비 24%, 군비 36%, 자담 40% <ul style="list-style-type: none"> - 단가(대당) : 15백만원 ■ 지원내용 : 원적외선 곡물건조기 지원(집진장치 포함) <p>* 벼 재배면적 20ha 이상 2대 지원 가능</p>	
곡물건조기 집진기	<ul style="list-style-type: none"> ■ 사업대상 : 농업인, 농업법인, 작목반(구입 10년 이하 곡물건조기) ■ 지원기준 : 도비 24%, 군비 36%, 자담 40% <ul style="list-style-type: none"> - 단가(대당) : 2,450천원 ■ 지원내용 : 곡물건조기 집진장치 지원 	
논두렁조성 물막이사업 (시군맞춤형)	<ul style="list-style-type: none"> ■ 사업대상 : 벼 재배면적 0.1ha 이상 농업인, 농업법인 ■ 지원기준 : 도비 24%, 군비 36%, 자담 40% <ul style="list-style-type: none"> - 단가 : 290천원/100m ■ 지원내용 : 논두렁조성에 필요한 물막이시트 및 장비대지원 <p>※ 23년 수요조사대상자 우선선정</p>	

대산보건지소

□ 65세 이상 본인부담금 면제

- 기 간 : 2023년 10월 13일 ~
- 대 상 : 65세 이상 고창군민
- 내 용 : 보건소, 보건지소, 보건진료소 진료 본인부담금 면제
- 구비서류 : 신분증

□ 출산장려금지원 확대지원

- 대 상 : 신생아 출생일 기준 신생아와 함께 부 또는 모가 군 관내에 주민등록을 두고 1년 이상 계속 거주한 출산 가정
- 내 용 : 1자녀(300만원), 2자녀(500만원), 3자녀(750만원), 4자녀(1000만원), 5자녀(2,000만원)
※ 3자녀이상 분할지원 : 출생시 50%, 1년 후 50%지원
- 절 차 : 읍면 출생신고시 출산서비스 통합처리 신청서 제출

□ 어르신 임플란트 및 틀니 의료비 지원

- 대 상 : 65세 이상 의료급여수급권자, 차상위본인부담경감자,
- 지원내용 : 건강보험적용 후 본인부담금 및 지대치 지원
 - 완전 및 부분틀니 본인부담금(악당 1개/220,000원, 지대치 악당 최대 3개/비급여)
 - 임플란트 본인부담금(1인당 최대 2개) 및 틀니 시술 후 사후관리비 지원

□ 출산가정 산모 산후조리비 확대 지원

- 대 상 : 2023. 1. 1. 이후 고창군에 출생신고한 출산가정 산모
- 지원금액 : 출생아 1인당 200만원 지원(고창사랑상품권) ※ 변경전 50만원
- 신청방법 : 읍·면 행정복지센터 출산서비스 통합처리 신청 후 보건소 방문 수령
- 내 용
 - 출산일 기준으로 고창군에 주민등록 또는 외국인 등록을 두고 1년 이상 계속 거주하고 고창군에 출생 신고 한 출산가정
 - 거주기간이 1년 미만일 경우에는 1년이 경과 한 날부터 지원

□ 장기 등 인체조직 기증희망자 등록

- 대 상 : 장기 등 인체조직 기증자 및 기증희망 등록자 (고창군 주민등록)
- 신청방법 : 보건(지)소, 보건진료소 방문신청
- 내 용
 - 장기등 및 조직 기증희망자 사전 등록 및 등록자에 대한 예우 및 지원
 - 시스템 등록 시, 신분증용 및 차량용 스티커 일반우편 배송

□ 기타업무

- 안전혈관 숫자알기 상설교육장 운영 : 기초건강 측정 후 건강상담(매주 월요일 09:30-12:00)
- 결핵 및 잠복결핵 검진 지원 : 결핵의심 증상자, 65세이상 주민 누구나 가능
- 사전연명의료의향서 등록 : 건강회복이 불가능한 상태에 빠졌을 때 연명의료를 받지
않겠다는 의사를 밝혀두는 서류(본인 방문, 신분증 지참)
- 어르신 건강을 위한 마을주치의사제 운영 : 65세이상 어르신