



군민 모두가 행복한
활력 넘치는 고창



2023.12.11.[월]

이장회의 자료

이 장 회 의 자 료



유네스코 고창 생물권보전지역
UNESCO Gochang Biosphere Reserve

대 산 면



군민 모두가 행복한 활력 넘치는 고창



大 山 面		回 報	제 2023-23 호 2023.12.11.(월)
※ 회보는 공문서 시행규칙 제2조 1항에 의한 일반문서입니다.			
※ 회보는 내용에 따라 1년 이상 보관하여야 합니다.			
※ 이장은 주민에게 홍보하고 열람시켜야 합니다.			
총 무 팀	<ul style="list-style-type: none"> ○ 마을별 행사 및 사망 동향 등 공유 협조(최지혜, 560-8362) ○ 겨울철 상수도 동파 방지 협조(박정일, 560-8363) [붙임1,2] 		
맞춤형복지팀	<ul style="list-style-type: none"> ○ 희망2024 나눔 캠페인 이웃돕기성금 모금 안내(신나리, 560-8366) ○ 「나눔과 봉사의 기부천국 만들기」 참여 협조(신나리, 560-8366) ○ 2023년 코로나19 생활지원비 신청 종료 안내(김혜인, 560-8365) ○ 경로당 관리자 대상 안전점검 신청 안내(박춘성, 560-8360) ○ 2024년 노인일자리 및 사회활동지원사업 모집 안내(김혜인, 560-8365) 		
민원행정팀	<ul style="list-style-type: none"> ○ 2023년 자동차세 납부 독려(김도희, 560-8368) 		
산업경제팀	<ul style="list-style-type: none"> ○ 가을철 산불특별대책기간 홍보(문진욱, 560-8371) [붙임1] ○ 2024년 유기농업자재 지원사업 신청 안내(문진욱, 560-8371) ○ 2024년 쌀 경쟁력 제고사업(정부보급종 차액지원)홍보 안내(문진욱, 560-8371) ○ 겨울방학 대학생 일자리사업 참여자 모집 안내(서명진, 560-8367) ○ 유료직업소개업 불법행위 근절 홍보 (서명진, 560-8367) ○ 고창 愛 마음두기 이벤트 안내 (서명진, 560-8367) [붙임2] ○ 고창사랑상품권 구매한도 상향 및 특별할인판매 안내(서명진, 560-8367) ○ 2024년 농식품인력개발원 1월 교육과정 안내(문진욱, 560-8371) 		

【총 무 팀】

□ 마을별 행사 및 사망 동향 등 공유 협조[최지혜, 560-8362]

- 기 간 : 연중
- 연 락 처 : 부면장 권인태(☎ 560-8352), 최지혜(☎ 560-8362), 마을담당자 등
- 내 용 : 마을별 행사 계획, 사망 동향 등 마을 대소사에 대한 소식 공유 협조

이장님들의 활발한 정보공유는 언제나 함께하는 대신면을 만들어 가는 데 큰 힘이 됩니다.

□ 겨울철 상수도 동파 방지 협조[박정일, 560-8363] [붙임1,2]

- 목 적 : 겨울철 수도시설 동파 사전예방
- 내 용 : 겨울철 수도 계량기 관리요령 등
- 협 조 : 겨울철 수도 계량기 관리요령 및 동파 시 상하수도
사업소 (상수도팀) 신고 요청

붙임 1 상수도 동파예방 안내

겨울철 수도계량기가 얼면 수돗물이 나오지 않아 불편을 겪게 됩니다.
미리 미리 수도 계량기함을 보온하여 불편 없는 겨울 보내세요.

계량기 동파예방 방법

- ① 계량기함(통) 내부 수도관 관통구등 틈새를 밀폐한다.
- ② 계량기함(통) 내부를 헛웃 등의 보온재로 채운다.
- ③ 뚜껑부분은 보온재로 덮고 비닐카바 등으로 넓게 밀폐한다.
- ④ 혹한 시에는 수돗물을 조금씩 흐르게 하여 받아서 사용한다.

계량기보호함 보온 방법

지하에 설치되어 있는 경우



벽체에 설치되어 있는 경우



계량기 및 수도관이 얼었을 때 조치요령

- ① 헤어드라이어를 이용하거나, 미지근한 물부터 점차 따뜻한 물로 녹여야 하며 50℃이상 뜨거운 물로 녹이게 되면 열손상(고장)으로 교체하게 됩니다.

〈수도계량기 동파신고 ☎ 560-8978, 8982, 8984, 8986〉
고창군 상하수도 사업소

붙임 2 겨울철 수도시설 관리 요령

고창군에서 겨울철 수도시설 관리요령을 알려드립니다.

- | | |
|----------------------------------|---|
| 1. 장기 출타 시 계량기함 속 수도꼭지 모양 밸브 잠그기 | 2. 계량기함 내·외부 보온조치
내부 : 동파방지팩, 헌옷, 신문지, 스티로폼 등으로 채우기
외부 : 테이프로 빈틈없이 막기 |
|----------------------------------|---|



3. 혹한기나 장기 출타 시 수도꼭지 약간 틀어놓기
4. 계량기가 얼었을 경우 계량기에 수건을 감싸고 미지근한 물을 (※50℃ 이상 뜨거운 물 사용 금지) 서서히 붓거나(※갑자기 부으면 안 됨) 헤어드라이기로 녹이기
5. 동파 발생 시 상하수도사업소(560-8978, 8982, 8984, 8986)로 연락하기

동절기 옥내수도관이나 계량기 관리에 각별히 신경 써 주시기 바랍니다.

고창군 상하수도사업소

【맞춤형복지팀】

□ 희망2024 나눔 캠페인 이웃돕기성금 모금 안내(신나리, 560-8366)

- 기 간 : 2023. 12. 01 ~ 2024. 1. 31
- 목 표 액 : 금8,858천원
- 협조사항 : 마을별 이웃돕기성금 모금 조기 동참 협조
※ 이웃돕기 성금액 마을별 개별 안내
- 접 수 처 : 맞춤형복지팀(☎ 560-8366)

□ 「나눔과 봉사의 기부천국 만들기」 참여 협조(신나리, 560-8366)

- 기 간 : 연중
- 대 상 : 지역주민 및 기업, 단체, 개인 사업체 등
- 기부방법
 - 착한가정 : 월 2만원 이상 정기기부 ▷ 액자제공
 - 착한가게 : 월 3만원 이상 정기기부 ▷ 착한가게 현판 제공
 - 1인 1계좌 정기기부, 일시 기부
- 내 용 : 모금된 성금으로 대산면지역사회보장협의체가 발굴한 후원자, 대산면 지역주민에게 필요한 맞춤형 복지 제공
- 착한가게업소

업체명	유형	비고
대인농약사	개인	
샛별농장	개인	
우성철물	개인	
형제우렁이	개인	
장가네 짜장꽃	개인	

□ **2023년 코로나19 생활지원비 신청 종료 안내(김혜인,560-8365)**

- 홍보사항 : 2023. 12. 4. 일자로 종료됨.

□ **경로당 관리자 대상 안전점검 신청 안내(박춘성, 560-8360)**

- 신청기간 : 12. 20.(수)까지
- 대 상 지 : 안전에 취약한 경로당
- 신 청 자 : 경로당(소규모 취약시설) 관리자
- 신청방법 : 온라인 신청
 - 소규모 취약시설 안전관리시스템(www.sfms.or.kr.)
- 내 용 : 안전점검이 필요한 시설물에 대해 직접 안전점검 신청

□ **2024년 노인일자리 및 사회활동지원사업 모집 안내(김혜인 560-8365)**

- 신청접수 : 2023. 12. 4.(월) ~ 12. 29.(금)
- 신청대상 : 만 65세 이상 기초연금수급자 원칙
- 사업유형 : 지역사회환경개선(공익형)
 - ※ 경로당, 게이트볼장 등 : 타 수행기관 관련 사업단 신청 안내 요망
- 사 업 량 : 대산면 28명
- 신청방법 : 방문 신청(대산면 행정복지센터 맞춤형복지팀)
- 제출서류 : 참여신청서, 개인정보 수집·이용 동의서, 주민등록등본, 통장사본, 건강보험자격득실확인서

【민원행정팀】

□ 2023년 자동차세 납부 독려(김도희, 560-8368)

- 체납현황 : 488건/15,423천 원(23.12.07. 기준)
- 내 용 : 지방세 체납자 일제 정리에 따른 징수 독려
- 협조사항 : 마을별 방송 및 종합행정담당 · 이장 합동징수 추진
- 문 의 처 : 대산면 민원행정팀(☎063-560-8368)

【산업경제팀】

□ 가을철 산불특별대책기간 홍보(문진욱, 560-8371) [붙임1]

- 대책기간 : 2023. 11. 1. ~ 12. 15.(45일간)
- 유의사항 : 마을 및 산지와 100m 이내 농지 등 소각행위 금지
- 산불처벌
 - 타인 소유의 산림에 불을 지른 자 : 5년 이상, 15년 이하의 징역
 - 자기 소유의 산림에 불을 지른 자 : 1년 이상, 10년 이하의 징역
 - ※ 타인 소유의 산림까지 확산되어 피해를 입힌 때 : 2년 이상, 10년 이하의 징역
 - 과실로 산불을 낸 자 : 3년 이하의 징역 또는 3,000만원 이하의 벌금

□ 2024년 유기농업자재 지원사업 신청 안내(문진욱, 560-8371)

- 신청기한 : 2023. 12. 22.(금)
- 신청장소 : 농지소재지 읍면사무소
- 신청대상 : 농업경영정보를 등록한 농업경영체로서 녹비작물 종자를 재배하려는 농지, 유기·무농약인증 및 일반 농산물을 재배하는 농지
 - ※ 2023년도 시·군농업기술센터에서 발급받은 토양검정 결과를 제출한 농업인 및 농업법인에 한해 지원
- 지원내용
 - 녹비작물 종자(ha) : 헤어리베치 60kg, 녹비(청)보리 140kg, 호밀 160kg, 자운영 50kg, 수단그라스(조·중생종, 만생종) 50kg
 - 유기농업자재(자재원료) : (유기) 200만원/ha, (무농약) 150만원/ha, (일반) 100만원/ha
 - ※ 유기농업자재 : 친환경농어업법에서 정한 기준에 따른 공시 또는 품질인증 자재
 - 토양검정(관행농가), 시비처방컨설팅(친환경인증 및 관행농가)
- 지원조건
 - 녹비종자, 유기농업자재, 자재원료 : 국비 20%, 지방비 30%, 자부담 50%
 - 토양검정·시비처방 등 컨설팅 : 국비 100%

□ 2024년 쌀 경쟁력 제고사업(정부보급종 차액지원) 홍보 안내 [문진욱, 560-8371]

- 신청기한 : 2023. 12. 20.(수)
- 신청장소 : 대산면 농업인상담소
- 지원단가 : 1만원(20kg/포)
- 사업대상 : 지역농협(보급종 공급농협)
- 수혜대상 : 2023년산 벼 보급종(신동진 외)을 구입한 농가(또는 법인 등 단체)
 - 단, 고창군에 주소를 두고 농업경영체 등록한 농가
- 사업내용 : 벼 보급종 공급가격과 정부수매 가격의 차액 일부 지원

□ 겨울방학 대학생 일자리사업 참여자 모집 안내[서명진, 560-8367]

- 모집기간: 2023. 12. 5. (화) ~ 12. 15. (금)
- 근무지: 사회복지시설(아동센터, 문화센터, 장애인시설 등)
- 접수처: 군청 신활력경제정책관 경제일자리팀 및 읍·면사무소
- 신청자격: 고창군에 주민등록이 되어있는 2년제 이상의 대학교 재학생
- 접수방법
 - 우편접수 : 고창군청 신활력경제정책관 경제일자리팀(063-560-2352)
 - 이메일접수: lly6050@korea.kr

□ 유료직업소개업 불법행위 근절 홍보[서명진, 560-8367]

- 협조사항 : 무허가 사업소 등록 유도 및 불법행위 업소 신고
 - 직업소개소 등록신청 : 고창군청 신활력경제정책관(☎063-560-2352)
 - 미등록, 불법행위 직업소개소 신고 : 수사기관(경찰서, 파출소 등)
- 홍보사항
 - 농어민이 일용근로자를 소개받는 경우, 유료직업소개사업 등록한 자에게 소개받아야 함
 - 버스 등 다인승 차량을 이용하여 일용근로자를 농가에 알선하는 경우에도 직업소개사업 등록해야 함

□ **고창 愛 마음두기 이벤트 안내(서명진, 560-8367) [붙임2]**

- 참여대상 : 2023. 11. 30.(목) ~ 12. 15(금) 기간 중 고창에 10만원 이상 기부한 자
- 참여방법 : 고향사랑기부(10만원 이상) → 사이버고창군민증 발급 → 구글폼에 군민증 업로드 → 추첨을 통해 50명 선정
- 경 품 : 고창군 고향사랑기부제 홍보 꾸러미(50명 추첨)

□ **고창사랑상품권 구매한도 상향 및 특별할인판매 안내 (서명진,560-8367)**

- 판매기간 : 2023. 12. 1. ~ 12. 25.(예산 소진시 조기종료 가능)
- 판매유형 : 지류, 카드, 모바일 통합
- 구매한도 : 1인 구매한도 100만원까지(50만원 → 100만원)
※ 고창사랑상품권 구입연령은 만 19세 이상이며, 본인 외 구매불가
- 할 인 율 : 10%
- 구 매 처 : 관내 모든 금융기관(우체국 제외), 고향사랑페이 앱

□ **2024년 농식품인력개발원 1월 교육과정 안내(문진욱, 560-8371)**

- 신청기한 : 2023. 12. 15.(금)
- 신청방법 : 면사무소 방문 또는 전화신청(063-560-8371)
- 교육과정 : 초보자도 바로 쓰는 농업회계(1기) 외 2개 과정

교육과정	교육기간	교육대상 (선발순위)	교육 인원	비고
초보자도 바로쓰는 농업회계(1기)	1회차:2024.1.15. (1일) 2회차:2024.1.29. (1일)	1. 희망농업인	1명	
라이브커머스 마케팅(1기)	2024.1.18.~1.19. (2일)	1.교육희망자 (라이브커머스 플랫폼 채널 입점자 우선선발)	1명	
전통주(탁주,발효주) 제조 초급	2024.1.25.~1.26. (2일간)	1. 농업인 2. 귀농인 3. 교육희망자	1명	

건조한 날씨로 산불 위험이 증가하고 있습니다. 산불로 인한 인명과 재산 피해를 방지하고자 다음과 같이 당부 말씀을 드리오니 ○○마을 주민 여러분께서는 적극 협조하여 주시기 바랍니다.

- ◆ 산림과 인접한 곳에서는 논, 밭두렁 태우기, 쓰레기 소각 등 화기 취급을 하지 맙시다.
- ◆ 산에 갈 때는 성냥, 라이터 등 불을 낼 수 있는 물건을 휴대하지 맙시다. 또한 산에서는 절대 담배를 피우지 맙시다.
- ◆ 입산이 통제된 지역이나 폐쇄된 등산로는 절대 들어가지 맙시다.
- ◆ 산불을 발견했을 때는 즉시 119나 면사무소, 군청 산림공원과에 즉시 신고합시다.
- ◆ 주민 여러분의 조그만 주의와 관심으로 산불은 예방할 수 있습니다. 우리 모두 실천하여 소중한 산림을 우리가 지킵시다.
- ◆ 이상 ○○마을에서 말씀드렸습니다. 감사합니다.

붙임 2
고창사랑, 고향사랑기부제

※ 고향사랑기부제 기부금액별 혜택비율

(단위 : 원)

기부금액	세액공제액	답례품 포인트 (기부금액의 30%)	계	비고
50,000	50,000	15,000	65,000	
100,000	100,000	30,000	130,000	최대 혜택 구간
200,000	116,500	60,000	176,500	10만원 100% 세액공제 + 초과분 16.5% 세액공제
300,000	133,000	90,000	223,000	
400,000	149,500	120,000	269,500	
500,000	166,000	150,000	316,000	
600,000	182,500	180,000	362,500	
700,000	199,000	210,000	409,000	
800,000	215,500	240,000	455,500	
900,000	232,000	270,000	502,000	
1,000,000	248,500	300,000	548,500	
2,000,000	413,500	600,000	1,013,500	
3,000,000	578,500	900,000	1,478,500	
4,000,000	743,500	1,200,000	1,943,500	
5,000,000	908,500	1,500,000	2,408,500	

고향의 봄을 부르는 고향사랑 기부제

기부하는 방법

저희가 쉽게
알려드립니다!



함께해요~



기부하고 혜택도 챙기는 고향사랑 기부제

개인이 고향에 기부하면 답례품과 세액공제를 받는 제도입니다!



※ 기부자 주소지에는 기부하실 수 없습니다.
※ 기부는 100원부터 가능합니다.

PC·모바일에서



기부하는 방법(회원가입)

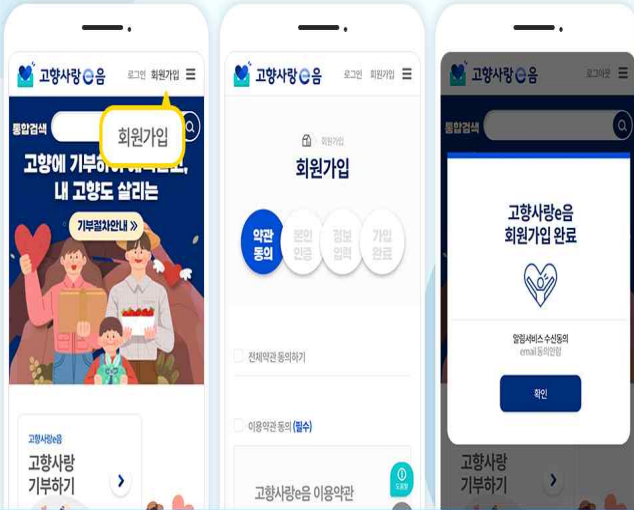

STEP. 1

우측 상단
회원가입 클릭

STEP. 2

약관 동의 후
개인정보 입력

STEP. 3

회원가입 완료

※ 반드시 본인명의로 휴대전화로 가입해주시기 바랍니다.

PC·모바일에서



기부하는 방법

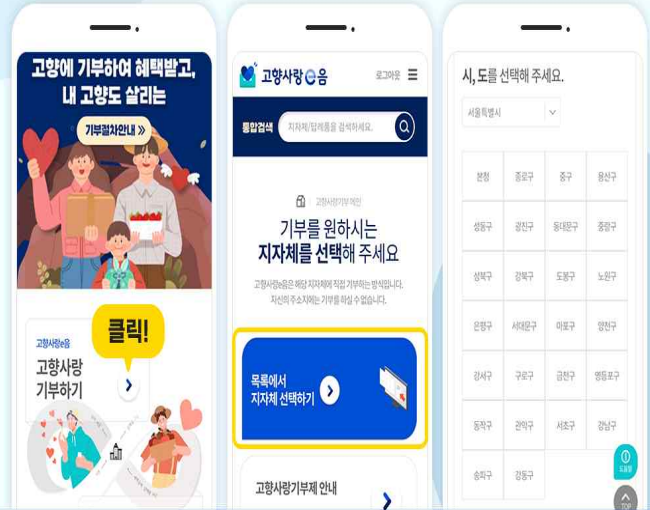

STEP. 1

로그인 후
고향사랑기부하기
클릭

STEP. 2

목록에서 찾기
클릭

STEP. 3

기부할(기부대상)
지자체 선택 후
기부하기 클릭

※ 반드시 본인명의로 휴대전화로 가입해주시기 바랍니다.

PC·모바일에서



기부하는 방법

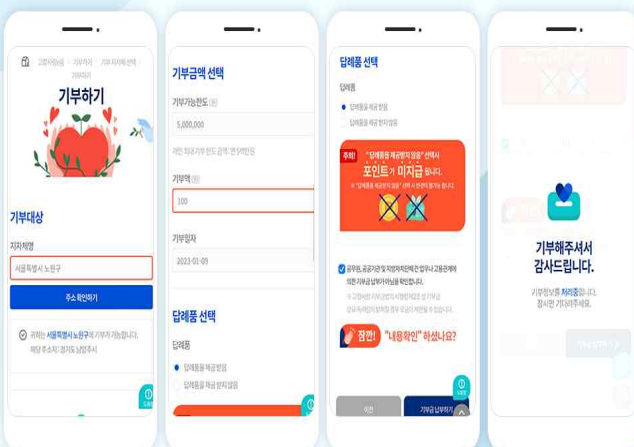

STEP. 4

기부할 지자체 및
기부자 주소지
확인

STEP. 5

기부금액 입력
(100원부터
기부 가능)

STEP. 6

답례품 제공 여부
등 확인 후 기부금
납부하기 클릭

STEP. 7

잠시
기다리

※ 단, 기부자 주소지에는 기부가 불가합니다!

PC·모바일에서



기부하는 방법



STEP. 8

납부시스템
약관동의

STEP. 9

계좌이체,
신용카드 중
납부방법 선택

STEP. 10

결제완료

STEP. 11

답례품 선택하기-
답례품을 바로가기
클릭