

2018. 5. 10.(수)

한국인의 본향 **고창**

이 장 회 의 자 료



고 창 읍



고창읍

회 보

제2018-08호
2018. 05.10.한국인의 본향 

- ☐ 회보는 공문서 시행규칙 제2조 제1항에 따른 일반문서입니다.
- ☐ 회보는 내용에 따라 1년 이상 보관하여야 합니다.
- ☐ 이장은 주민에게 홍보하고 열람시켜야 합니다.

주요 당면 업무

총무팀 (☎ 560-8113)	<ul style="list-style-type: none"> ○ 제7회 전국동시지방선거 주요 선거사무 안내 ○ 통·리·반장 및 주민자치위원 선거운동 금지 ○ 전입신고에 따른 선거일 투표소 안내 ○ 체납지방세 일제정리 ○ 문화누리카드 재충전 및 사용안내 ○ 마을번호사 제도 이용방법 안내 ○ 한국전쟁 민간인희생자 신고접수 ○ 지방세 자동이체 신청 홍보 ○ 마을세무사 제도 홍보 ○ 지방소득세(종합소득세분) 신고 접수 ○ 개별주택 및 공동주택 공시가격에 대한 이의신청 안내 ○ 5월 가정의 달 기획공연 추진 ○ 「2018년 고창 청소년 명품 어울 한마당」 공연 ○ 2018 전통국악 상설공연 추진 ○ 한옥자원활용 야간상설공연 추진 ○ 아름다운고창 행복만들기 거리공연 추진 ○ 2018년 5월중 청소년 수련시설 프로그램 운영 ○ 2018 재난대응 안전한국훈련 실시
주민복지팀 (☎ 560-8116)	<ul style="list-style-type: none"> ○ 2018년 경로당 지원금 및 집행 요령 안내 ○ 경로당 이용 관련 유의사항 홍보 ○ 2018년 취업희망 장애인 전수조사
맞춤형복지팀 (☎ 560-8114)	<ul style="list-style-type: none"> ○ 희망복지지원단 에너지효율개선사업 실시에 따른 추천 ○ 장기소액연체자 지원제도 홍보 ○ 복지시각지대(소외계층) 발굴 및 추천
산업경제팀 (☎ 560-8126)	<ul style="list-style-type: none"> ○ '16년산 공공비축미 우선지급금 환수납부기한 연장홍보 ○ 갈색날개매미충 방제지원 사업 신청접수 ○ 「고창하전 바지락축제」 홍보 ○ 2018년 취약계층 에너지 홀닥터사업 신청 홍보 ○ 여성농업인 생생카드 지원사업 2차 신청 ○ 제5회 생생마을 만들기 콘테스트 참가신청 안내 ○ 2018년 농작물재해보험 “벼”품목 가입 홍보 ○ 2018년 산 국산 두류 수매 약정 물량 알림 ○ 2018년 농기계종합보험 지원사업 홍보 ○ 농약 잔류허용기준(PLS)제도 안내 ○ 2018년 GAP인증농가 안전성 검사비 지원사업 ○ 2018년 전북주요농산물 가격안정 지원사업 신청 ○ 2018년 일자리 안정자금 신청접수 ○ 2018년 농어촌육성사업 지원기금 홍보 ○ 반려동물 목줄 착용 및 준수사항 이행 홍보 ○ 반려동물출입이 잦은 공원 등 유박비료 살포자제 ○ 불법전용산지 양성화 추진 안내 ○ 농식품인력개발원 6월중 교육안내
건설도시팀 (☎ 560-8131)	<ul style="list-style-type: none"> ○ 봄 나들이철 안전위험요인 집중신고기간 운영 협조 ○ 미포장도로 사리부설 실시 ○ 재난대비 풍수해보험 가입 홍보 ○ 무더위쉼터 불편신고 요령 게첨 협조 ○ 불법주방용 오물분쇄기 사용근절 홍보
환경미화팀 (☎ 560-8133)	<ul style="list-style-type: none"> ○ 영농폐기물(폐비닐, 농약용기) 수거처리 홍보 ○ 2018년 유해야생동물 피해방지단 운영 ○ 18년 노후경유차 폐차지원사업 포기차량분 추가신청 접수 ○ 오베이골 토요시장 운영 홍보 ○ 생활쓰레기 및 재활용품 반입 집중 단속 추진

【 총 무 팀 】

1 제7회 전국동시지방선거 주요 선거사무 안내

【거소투표신고】

- 신고기간 : 2018. 5. 22.(화)~5. 26.(토) ※ 18:00까지 도착
- 대 상 자 : 영내·함정·병원·요양소·교도소 등에 기거하는 자, 신체에 중대한 장애가 있어 거동할 수 없는 자 등
- 확 정 일 : 2018. 5. 27.(일)

【선거인명부 열람 및 이의신청】

- 열람기간 : 2018. 5. 27.(일) ~ 5. 29.(화)
※ 열람방법 공고 : 2018. 5. 24.(목)
- 이의신청 : 해당 구·시·군 장에게 구술·서면 및 인터넷 신청

【사전투표】 ※관내 사전투표소 불임1 참조

- 투표기간 : 2018. 6. 8.(금) ~ 6. 9.(토) 06:00~18:00
- 투표장소 : 14개소(읍·면 사전투표소)

【본 투 표(선거일)】

- 투 표 일 : 2018. 6. 13.(토) 06:00~18:

2 통·리·반장 및 주민자치위원 선거운동 금지

- 근 거
 - 공직선거법 제60조(선거운동을 할 수 없는 자)제①항제7호
- 처 별
 - 공직선거법 제255조(부정선거운동죄)제①항제2호
- ※ 3년 이하의 징역 또는 600만원 이하의 벌금

중앙선거관리위원회

이름다운 선거
행복한 우리 동네

전입신고에 따른 선거일투표소 안내

5. 21. 이전 신고

전입신고한 새로운 주소지의
투표소에서 투표

5. 23. 이후 신고

전입신고전 과거 주소지의
투표소에서 투표

※ 5. 22. (화) 부처님 오신 날은 공휴일이므로 전입처리 불가

④ 2018년 5월 22일(화)[선거인명부작성기준일] 다음날부터 새로운 주소지로 전입신고한 경우 선거일 투표소는 이전 주민등록지에 있는 투표소입니다.

※ 제7회 전국동시지방선거 선거일:
2018년 6월 13일(수)[투표시간 오전 6시부터 오후 6시까지]

전입신고 시기와 관계없이 선거인은 누구든지 **6월 8일~9일 사전투표**할 수 있습니다.

4 체납지방세 일제정리

○ 기 간 : 2018. 5. 31까지

○ 체 납 액 : 332,228천원 4,126건

○ 내 용

- 종합행정담당마을별 체납지방세 총력징수
- 자동차세 체납자 번호판영치 수시단속(군 재무과)
- 소액(50,00원이하) 집중 징수
- 관내.외 고액고질체납자 징수독려 출장
- 고질체납자 행정처분강화(압류,결손처분 등)

※ 협조사항 : 담당직원별 기 배부한 마을별 체납내역 참고 하여
담당직원과 합동징수 부탁

5 문화누리카드 재충전 및 사용안내

○ 발 급 : 2월 1일 ~ 11월 30일 (사용기한 2018년 12월 31일까지 전액사용)

○ 충 전 장 소 : 읍사무소 총무팀 (문의 ☎ 560-8112)

○ 충 전 금 액 : 7만원

○ 사 용 기 한 : 2018. 12. 31. 까지

※ 고창읍 가맹점 및 사용처 안내

- 시외버스, 석정온천, 알파문구, 각 서점, 작은 영화관, 각 문화행사 등

6 마을변호사 제도 이용방법 안내

- 마을변호사 : 법률 사각지대에 있는 국민을 보호하기 위해 변호사가 없는 지역의 주민(읍·면 지역)들도 각 마을에 배정된 마을 변호사에게 전화, 팩스, 이메일 등을 이용해 무료로 법률상담

읍면	지정변호사					
	성명	소속회	사무실	팩스	이메일주소	사무실
고창읍	김경선	전북	063-221-0215	063-228-0214	jinrioks@hanmail.net	전주
	노혜성	전북	063-632-3100	063-632-3190	comet463@gmail.com	남원
	황규표	전북	063-255-7100	063-255-7103	hgp5800@naver.com	전주

7

한국전쟁 민간인희생자 신고접수

- 목 적 : 한국전쟁 당시 무고한 민간인 희생자를 추모하고, 미신고자 유족에 대한 현황파악 등을 위함

유족회의 요청으로 인한 협조 차원의 신고접수로, 민간인희생자 접수자에 대한 별도의 보상이나 지원과는 관계없음.

- 신고기간 : 2017. 11. 28. ~ 2018. 5. 31.까지
- 신고처 : 읍·면·동사무소
- 신고대상 : 한국전쟁 전후 민간인 희생자
- 신고자격 : 희생자의 유족, 목격자 등 희생자에 대한 피해사실을 알고 있는 자
- 신고방법 : 신고인이 접수 장소에 직접(또는 대리인) 방문하여 신고서 제출
 - 신고인, 희생자 성명, 생년월일, 희생 당시 나이·거주지·직업, 성별, 가족사항 등 서식에 따라 구체적으로 작성

8

지방세 자동이체 신청 홍보

- 신청기간 : 연중 접수
- 신청대상 : 정기분 지방세
 - 면허세(1월), 자동차세(6,12월), 재산세(7,9월), 주민세(8월)
- 신청제외대상 : 정기분 지방세가 아닌 수시분 지방세
- 신청방법
 - 읍사무소에 자동이체 신청서 제출(전화신청 가능)
 - 마을별 배부된 자동이체 신청 서식에 작성하여 제출

9

마을세무사 제도 홍보

- 기 간 : 연 중
- 대 상 : 세무상담 희망자(취약계층, 영세사업자 위주)
- 마을세무사 : 전주시 김재근 세무사
- 내 용 : 국세·지방세 세무상담, 지방세 불복청구 상담 등
- 방 법 : 전화상담(사무실 ☎251-1593 H·P : 010-8601-7588)
 - 전화상담 위주이며 방문상담은 추후 일정 통보 예정임

10 지방소득세(종합소득세분) 신고 접수

- 기 간 : 2018. 5. 1. ~ 5. 31.(1개월간)
- 대 상 : 종합소득(이자, 배당, 사업, 근로, 연금 등)이 있는 개인 납세자
- ※ 2017년 지방소득세(종합소득세) 부과액 : 2,588건 / 708백만원
- 방 법 : 재무과 방문접수 및 FAX·우편접수 등
- 내 용 : 종합소득세(국세)의 10%인 지방소득세 신고 접수
- ※ 참고사항 : 정읍세무서 종합소득세(국세) 출장 신고 접수
 - 기간/장소 : 5.10.~5.31.(10:00~17:00) / 산림조합 2층 힐링센터

11 개별주택 및 공동주택 공시가격에 대한 이의신청 안내

◇ 2018년 1월 1일 기준 개별(공동)주택 공시가격에 대하여 이의가 있으신 분은 개별(공동)주택 이의신청서를 제출하여 주시기 바랍니다.

- 이의신청기간 : 2018. 4. 30. ~ 5. 29.
- 이 의 신 청 인 : 주택소유자 및 기타 법률상 이해관계인
- 이의신청 장소
 - 개별주택가격 : 주택소재지 군·읍·면사무소
 - 공동주택가격 : 주택소재지 군·읍·면사무소, 부동산공시가격알리미 홈페이지(www.realtyprice.kr) 및 한국감정원 부동산 정보 앱
- 이의신청사항

2018. 4. 30. 결정·공시 된 개별주택 및 공동주택 공시가격에 대하여 이의가 있는 경우 주택소재지 군·읍·면사무소에 비치된 이의신청서에 신청 요지 및 이유를 기재하여 제출
- 이의신청처리

이의신청기간이 만료된 날로부터 30일 이내에 주택가격을 재조사하여 그 처리 결과를 개별통지
- ※ 기타문의 사항
 - 개별주택가격 : 군 재무과(063-560-2487) 및 주택소재지 면사무소
 - 공동주택가격 : 콜센터(1644-2828)

12 5월 가정의 달 기획공연 추진

- 일 시 : 2018. 5. 24(금) 19:30
- 장 소 : 고창문화의전당
- 공연단체 : 페르소나
- 공연내용 : 플라잉 익스트림 퍼포먼스
- 관 랑 료 : 일반 3,000원/학생 1,500원(회원20%할인)

13 「2018년 고창 청소년 명품 어울 한마당」 공연

- 일 시 : 2018. 5. 26.(토) 15:00 ~ 17:00
- 장 소 : 모양성 야외 공연장
- 대 상 : 약 300여명(관내 청소년)
- 주최/주관 : 고창군/고창청소년문화센터
- 내 용 : 초청팀(2팀) 및 청소년 동아리(8팀) 공연 등

14 2018 전통국악 상설공연 추진

일시	장소	프로그램	단체명
5.5.(토)14:00	동리국악당 주변 야외 특설무대	국악과 함께하는 흥겨운 한판! 얼씨구~	사)한국판소리 보존회 고창지부
5.12.(토)14:00		동리와 함께~	사)동리문화사업회
5.19.(토)14:00		고창으로 떠나는 국악한마당~	국악예술단“고창”

15 한옥자원활용 야간상설공연 추진

- 기 간 : 2018. 5. 26. ~ 9. 01.(20회) / 매주 토요일 20:00~21:30
- 장 소 : 고창농악전수관
- 공연단체 : 고창농악보존회
- 내 용 : 판타지 감성농악 “이팝 : 신의 꽃”

16

아름다운고창 행복만들기 거리공연 추진

일 시	장 소	공연단체	내 용
5.05.(토)14:00	고창읍성	실용음악연구소 (대표 김병옥)	통기타 7080가요 등
	석정온천	인더소울 (대표 전우정)	대중음악(팝&가요)
5.06.(일)14:00	고창읍성	고창고인돌농악단 (대표 김희영)	농악(판굿)
5.07.(월)14:00	청보리밭축제장	한국판소리보존회 (대표 김옥진)	판소리민요
5.12.(토)14:00	청보리밭축제장	나눔과동행 (대표 이병환)	대중음악
5.13.(일)14:00	선운산	노래를사랑하는사람들의모임 (대표 유덕철)	대중음악
5.20.(일)14:00	하전갯벌체험장 (바지락판축행사)	선운밴드 (대표 심재규)	대중음악
	선운산	바람소리 (대표 김영대)	색소폰&합창

17

2018년 5월중 청소년 수련시설 프로그램 운영

- 운영시설 : 2개소(흥덕·성내 청소년 문화의 집)
- 운영 프로그램 내역

운영시설	프로그램	운영기간	대 상	비 고
고창청소년 수련관	엄마와 함께하는 가족공예	5. 12. ~ 5. 26.(토) 10:00 ~ 12:00(3회)	- 초등생 및 학부모(20명) - 2인 1팀 (총 10팀)	가족공예 체 험
흥덕청소년 문 화 의 집	토닥공예교실	5. 16. ~ 5. 29.(수) 14:30 ~ 16:00 (3회)	- 고등학생 15명	수공예 체 험
	빵빵한 하루	5. 29. ~ 6. 19. (화) 16:00 ~ 18:00 (4회)	- 중학생 15명(2회) - 초등생 15명(2회)	요리체험
성내청소년 문 화 의 집	쿡 앤 썩썩 2	5. 4.(금) ~ 5. 11.(금) 14:30 ~ 16:30 (2회)	- 초등생 15명	요리체험

18

2018 재난대응 안전한국훈련 실시

- 기 간 : 2018. 5. 8. ~ 5. 18. (2주가)
- 훈련유형 : 전직원 비상소집훈련, 지진대피훈련, 불시 화재대피훈련, 토론·현장 훈련(산불 및 문화재 화재 등 복합재난)
- 일정별 주요 훈련내용

훈련일시	장 소	훈련내용	비고
5. 8.(화)~5. 11.(금)	고창노인요양병원 등 4개소	다중이용시설 화재대피훈련	
5. 15.~5. 17.(기간중 1일)	5층 회의실	비상소집훈련	전직원대상
5. 15.(화) 14:00~15:00	2층 상황실	토론훈련	재난안전과 (협업부서)
5. 16.(수) 14:00~14:20	고창군 일원	지진대피 훈련	재난안전과
5. 17.(목) 15:00~16:00	선운사	현장훈련	재난안전과 (문광과+산림과)
5. 18.(금) 미정(30분)	고창군청	불시 화재대피 훈련	재무과

명칭	소재지 (시설명)	설치·운영기간 (부터~까지)	투표용지만 교부하는 관내선거인의 관할구역	비고 (기초의원 선거구)
고창읍사전투표소	고창군 고창읍 모양성로 11 (고창문화의 전당 전시실)	2018.6.8(금)~6.9.(토) (오전 6시~오후 6시)	고창읍 신림면	고창군 가선거구
신림면사전투표소	고창군 신림면 신림로 158 (신림면주민자치센터복지회관 체력단련실)			
심원면사전투표소	고창군 심원면 연화1길 12 (심원면국민체육센터 회의실)		심원면 홍덕면 성내면 부안면	고창군 나선거구
홍덕면사전투표소	고창군 홍덕면 문화2길 11-2 (홍덕면농업인상담소)			
성내면사전투표소	고창군 성내면 낙산로 426 (성내면농업인상담소)			
부안면사전투표소	고창군 부안면 알미장터길 40 (부안면주민자치센터)			
고수면사전투표소	고창군 고수면 고인돌대로 1412 [고수면행정복지센터 (고수면사무소) 제2회의실]		고수면 공음면 성송면 대산면	고창군 다선거구
공음면사전투표소	고창군 공음면 왕제산로 73 (공음실내체육관)			
성송면사전투표소	고창군 성송면 대성로 763-8 (성송체육관)			
대산면사전투표소	고창군 대산면 사거1길 49-10 (대산농어민문화체육센터)			
아산면사전투표소	고창군 아산면 녹두로 786 (아산면농업인상담소)		아산면 무장면 상하면 해리면	고창군 라선거구
무장면사전투표소	고창군 무장면 청보리로 1550 (무장체육문화센터)			
상하면사전투표소	고창군 상하면 상하로 84-8 (상하면농어민교육관)			
해리면사전투표소	고창군 해리면 청해1길 15 [해리면(신)복지회관]			

※ 선거인은 누구든지 신고없이 사전투표기간중에 사전투표소에 가서 투표할 수 있음.

※ 관내선거인 : 해당 사전투표소가 설치된 읍·면이 속한 기초의원선거구 내에 주소를 둔 선거인

【주민복지팀】

1 2018년 경로당 지원금 및 집행 요령 안내 ※붙임1 참조

- 지원대상 : 등록 경로당
- 지원내역
 - 운영비(운영비, 간식비, 난방비) : 회원수별 차등, 분기별 지급
 - 한시난방비 : 연1,600,000원(2회 분할 지급)
 - 한시냉방비 : 200,000원(여름철)
 - 정부양곡 : 20kg 8포(2월,10월,11월,12월/ 월2포씩)

※ 붙임1. 2018년 경로당 지원금 내역 안내문 1부

2 경로당 이용 관련 유의사항 홍보

- 대상 경로당 : 관내 등록경로당 전체 71개소
- 유의사항
 - 경로당은 다수의 어르신들이 이용하는 시설로, 몇 사람이 독차지하여 마음대로 이용하는 사례가 발생하지 않도록 유의.
 - 만일, 경로당 이용을 제한하는 경우, 각종 경로당 관련 지원사업에서 배제될 수 있음.

3 2018년 취업희망 장애인 전수조사

- 조사기간 : ~ 2018. 5. 11.(금)
- 조사대상 : 만18세 이상 ~ 만65세 미만 등록장애인 중
직업훈련 및 취업이 가능한 자
- 내 용 : 취업희망 장애인 인적사항, 경력, 취업희망 조건 등
조사하여 직업훈련 및 고용알선 지원
- 희망자 제출 자료 : 취업희망 실태조사서, 개인정보이용 동의서

1. 공과금 자동이체를 제외하고 **모든 지출은 체크카드 사용**
(현금 직접 사용분, 간이영수증 사용분 전액 반납처리)
※ **식당 이용, 여행 경비, 임원활동비, 경조사비 등 경로당 운영에 직접 사용하지 않은 경비는 전액 반납 처리함.**
2. 모든 공과금은 경로당 보조금 통장으로 자동이체하고, 경로당 보조금 통장에 보조금 이외의 돈 입출금 금지.
3. 보조금 사용시 운영비·간식비·난방비 혼용하여 사용 가능
 - 단, 한시 냉.난방비는 반드시 냉.난방비로만 사용 (18년 3개월분 960천원 한시 난방비 지원됨. 되도록 3월까지 체크 카드 사용 완료)
 - 경로당 운영비 (운영비, 간식비, 난방비)는 경로당 운영에 관련 지출에 사용 가능 (공과금/ 간식.부식비/ 물품구입 등)
4. 회계장부 비치, 지출 증빙자료 등 보관, 경로당 지원 예산 게시
(12월 정산서 제출시 정기총회 개최, 체크카드 영수증 등 증빙자료 제출)

문의사항 ☎.560-8103 고창읍사무소 주민복지팀

총계(원) 1년 보조금 (30인미만)	운영비 (운영,난방,간식)	한시난방비 (난방유구입/ 도시가스사용료)	한시냉방비 (여름철 전기요금)
3,690,000	1,890,000	1,600,000	200,000
※운영비는 분기별 지급 (연 4회) (1분기 715천원, 2분기 230천원, 3분기 230천원, 4분기 715천원) ※정부양곡 20kg 8포 지원 (2월,10월,11월,12월/ 월 2포씩) ※한시난방비:1,600천원 (3개월분 960천원 기지원/2개월분 추후지급) ※한시냉방비: 200천원 (여름철 에어컨사용/ 전기요금으로 정산)			

【 맞춤형복지팀 】

1 희망복지지원단 에너지효율개선사업 실시에 따른 추천

- 기 간 : 사업 소진시 까지
- 대 상 : 냉/난방 설비 보수가 필요한 저소득 가정
 - 기초수급자 자가 주택소유자 제외
- 지원내용 : 시공(단열/창호/바닥), 물품(보일러) 등 가구당 300만원 한도

2 장기소액연체자 지원제도 홍보 ※붙임1 참조

- 대 상 : 회수 가능한 재산이 없는 소득인정액 중위소득 60% 이하인 상환능력이 없는 자
- 지원채무금액 : 원금 1천만원 이하 채무액('17.10.31 기준)
- 미상환기간 : 10년 이상 상환하지 못한 채무액
- 지원대상금융상품 : 금융회사 장기소액연체자 등
- 운영기관 : 한국자산관리공사(www.oncredit.or.kr)

전북지역본부	지역본부	전주	기획·신용지원팀	063-230-1728
	군산지부	군산		

3 복지시각지대(소외계층) 발굴 및 추천

- 기 간 : 연중.
- 대 상 : 취약계층, 위기가구 (1인가구, 독거노인 및 이웃관계 단절세대 등)
- 위기사유
 - 주 소득자의 실직, 사망, 가출, 행방불명, 구급시설에 수용 등으로 소득 상실하여 가구 소득이 최저생계비 이하인 경우
 - 중한 질병 또는 부상을 당한 경우 등
- 지원내용
 - 긴급지원 대상자 1인기준 528천원 3개월간 지원
 - 복지대상자 조사 선정 : 기초수급자, 차상위계층 등
 - 전기장판, 이불 등(지원 대상자 맞춤형복지팀 신청)

가. 국민행복기금(한마음·희망모아 포함) 보유 장기소액연체채권

- ① 기준시점일 당시 약정채권 : 채무자가 신청 시까지 정상약정을 유지하고 있는 경우*, 해당 약정채권에 대한 상환능력 심사를 통해 잔여채무에 대한 면제를 지원(現 접수진행 중, 2월말~8월말까지 접수)

※ 미납금을 납부하여 연체 해소 또는 기한이익상실 부활하는 경우를 포함

- ② 기준시점일 당시 미약정채권 : 상환능력 심사를 통해 추심중단 및 3년 이내 채권소각(채권포기)을 지원(지원 既 완료, '18.1.30일)

⇒ 장기소액연체자가 보유한 채권 중 기준시점일 현재 연체기간 10년이 안되어 장기연체에 해당하지 않는 채권은 상기 ①,②의 지원을 받을 수 없음(장기소액 대상이 아닌 기타채권과 동일하게 채무조정만 지원 가능)

나. 금융회사(은행, 저축은행, 대부업체 등) 보유 장기소액연체채권

- 상환능력 심사 후 채권소각 : 상환능력이 없는 경우에 한하여 별도설립되는 신규기구에서 매입하여 최대 3년 이내 채권소각(現 접수진행 중, 2월말~8월말까지 접수)

※ 필요시 신용회복위원회 개인워크아웃 또는 공적채무조정(법원 회생·파산) 연계

- 국민행복기금 : 금융회사들로부터 부실채권을 대량으로 매입하여 채무조정(원금감면, 분할상환 등)을 지원하는 기구 ('13.3월 출범)
- 약정채권 : 공사가 운영중인 국민행복기금, 희망모아, 한마음금융 등 제도를 이용하여 채무원금을 감면받는 분할상환약정을 체결한 채권
- 기한이익상실 : 약정을 체결한 채권이나, 분할상환금을 3개월 이상 납부하지 않아 기존 약정내용이 실효된 채권

※ 국민행복기금 장기소액연체자 필요서류 목록

구 분	준비서류	서류상세	발급처
본인확인	<ul style="list-style-type: none"> ■ 신분증 ■ 주민등록등본 	<ul style="list-style-type: none"> ■ 주민등록증, 운전면허증, 여권, 주민등록증 재발급신청서 	-
재산소유 여부	<ul style="list-style-type: none"> ■ 최근 1년 지방세 세목별과세증명서 	<ul style="list-style-type: none"> ■ 부동산·차량·회원권의 취득세, 재산세, 자동차세 등 모든 세목 포함 발급 	<ul style="list-style-type: none"> ■ 구청 주민센터 ■ 민원24
소득증빙	①소득이 있는 경우 <ul style="list-style-type: none"> ■ 1년 분 소득금액 증명원 	<ul style="list-style-type: none"> ■ 소득금액증명원(종합소득세신고자용, 연말정산한사업 소득자용, 근로소득자용) 및 아래 서류 중 1 <ul style="list-style-type: none"> - 최근 1년분 건강보험료납부확인서 + 자격득실확인서 - 최근 1년분 국민연금보험 납부증명원(납부영수증) + 가입증명서 	<ul style="list-style-type: none"> ■ 세무서 ■ 홈택스 (www.hometax.go.kr)
	②소득이 없는 경우 <ul style="list-style-type: none"> ■ 종합소득세신고 사실없음 	<ul style="list-style-type: none"> ■ 사실증명(신고사실없음) 증명서류 및 아래 서류 중 1 <ul style="list-style-type: none"> - 최근 1년분 건강보험료납부확인서 + 자격득실확인서 - 최근 1년분 국민연금보험 납부증명원(납부영수증) + 가입증명서 ※ 건강보험자격득실확인서, 국민연금가입증명서는 1년 분이 아닌 전체 이력 발급 	<ul style="list-style-type: none"> ■ 민원24 ■ 건강보험공단 (방문, 인터넷팩스) ■ 국민연금공단 (방문, 인터넷 팩스)
	③대체가능 서류 <ul style="list-style-type: none"> ■ 수급자증명서 ■ 차상위계층증명서 	<ul style="list-style-type: none"> ■ 기초수급자 <ul style="list-style-type: none"> - 수급자증명서(생계/의료 중 1) ■ 차상위계층 <ul style="list-style-type: none"> - 1)한부모가족증명서, 2)장애인연금수급자확인서, 3)장애수당/장애아동수당수급자확인서, 4)차상위장애인증명서, 5)자활근로자확인서, 6)차상위 본인부담경감대상자증명서, 7)차상위계층확인서, 8)수급자증명서(주거/교육) 중 1 	<ul style="list-style-type: none"> ■ 구청 주민센터 ■ 민원24 ■ 건강보험공단 (차상위 본인부담경감대상자 증명서)
금융자산 내역	①자산이 있는 경우 <ul style="list-style-type: none"> ■ 계좌정보통합관리 서비스조회, 잔액증명 	<ul style="list-style-type: none"> ■ 계좌정보통합관리서비스조회 및 조회된 계좌에 대한 잔액증명서 ※ 비활성계좌의 경우 해지 후 해지영수증 또는 잔액을 증명할 수 있는 일체서류 	<ul style="list-style-type: none"> ■ 거래은행
	②자산이 없는 경우 <ul style="list-style-type: none"> ■ 계좌정보통합관리 서비스조회 	<ul style="list-style-type: none"> ■ 거래은행이 없다면 계좌없음을 증명 	<ul style="list-style-type: none"> ■ 시중은행
임차보증금 유무	①임대차 <ul style="list-style-type: none"> ■ 임대차계약서 사본 	<ul style="list-style-type: none"> ■ 임대차계약서사본 및 부동산 등기부등본 	-
	②무상거주 <ul style="list-style-type: none"> ■ 무상거주확인원 	<ul style="list-style-type: none"> ■ 무상거주토록 한 자가 임차인일 경우임대차계약서 사본 및 부동산 등기부등본 	
출입국 기록	<ul style="list-style-type: none"> ■ 최근 3년 분 출입국 사실증명서 	-	<ul style="list-style-type: none"> ■ 구청 주민센터 ■ 민원24

※ 외부채권의 경우 신분증, 주민등록등본과 채무내역을 입증할 수 있는 서류(부채증명원, 독촉장 등)만 구비하여 신청

【산업경제팀】

1 '16년산 공공비축미 우선지급금 환수납부기한 연장홍보

- 2016년산 우선지급금 환급액 납부기한 : 6월 30일까지
- ※ 7월부터 납부 시 지연이자(5%) 부과 예정.
- ※ 환급금관련 문의 : 1522-1093.

2 갈색날개매미충 방제지원 사업 신청접수

- 신청기간 : ~ 2018. 5. 11(금)까지
- 지원대상 : 블루베리,복숭아,사과재배농가 중 갈색날개매미충이 발생하였거나 발생할 우려가 있는 농가 ※ 친환경 농가 제외
- 방제시기 : 약충 부화 최성기(5월 하순~6월 상순)/성충기(8월 하순~9월 상순)
- ※ 방제약제명 및 지원규모
- 신청접수 후 병해충예찰방제협의회(5.15)에서 결정

3 「고창하전 바지락축제」 홍보

- 기 간 : 2018. 5. 19.(토) ~ 5. 20.(일) 2일간
- 장 소 : 고창군 심원면 하전갯벌체험학습장 일원
- 주요행사 : 바지락 직거래 판매, 갯벌체험행사, 문화행사 등

4 2018년 취약계층 에너지 홀닥터사업 신청 홍보

- 신청기한 : 2018. 5. 18(금)까지
- 대상가구 : 고창읍 12세대(선착순)
- 사업대상
- 국민기초생활수급자 중 노후 주거환경 거주자, 사회적 소외계층
- ※ '18년 저소득층 연탄보일러 교체 지원 예정 대상 가구는 제외
- 사업내용 : 난방시설(보일러) 점검 및 노후부품 교체 등

5 여성농업인 생생카드 지원사업 2차 신청

- 신청기간 : ~ 2018. 5. 31(목)까지※ 카드발급 : 6월말
- 신청장소 : 거주지 읍·면사무소
- 지원대상
 - 실제 영농에 종사하고 농어촌지역에 거주하는 여성농어업인
※ 만25세 이상~만70세 미만(1949.1.1.~1993.12.31.)
단, 결혼한 만20세 이상~만24세(1994.1.1.~1998.12.31.) 여성농업인은 신청 가능
 - 농지소유면적 5ha 미만농가
- 제외대상 :
 - 17. 1. 1. 이후 농어업경영체(농지원부)등록 농어가
 - 타 산업 분야 사업자등록 및 전업적 직업 종사자 등
 - 문화누리카드, 공무원·공공기업(배우자에 한함)복지카드 중복 수혜자
- 지원내용 : 1인 연간 지원액 12만원 (자부담 2만원 포함)
- 신청방법 : 건강보험증 사본 지참 후 신청서 작성(읍사무소 비치)
- ※ 추가 등록 업종 : 커피전문점, 건강식품점, 음식점, 도내 농협하나로 마트, 주유소 등

6 제5회 생생마을 만들기 콘테스트 참가신청 안내

- 참가분야 : 6개분야(마을 4개분야, 시군1개 분야, 지도자 1개 분야)
- 신청방법 : 홈페이지에서 마을 대표가 직접 신청
- 도 콘테스트 : 7. 5.(목) 13:00~18:00, 도청 공연장
- 시상규모 : 도지사 표창(지도자 3명), 총상금 32,000천원(분야별 마을)
- 협조사항 : 농림부 행복마을 콘테스트 홈페이지 참가신청(~6.22)

7 2018년 농작물재해보험 “벼” 품목 가입 홍보

- 대상품목: 벼
- 가입기간: 2018. 3. 20(화)~6. 29(금)
- 신청방법: 고창농협
 - ※ 붙임 : 2018년 농작물재해보험 가입기간 및 지역(전체)

9 2018년산 국산 두류 수매 약정 물량 알림

- 약정기간 : 2018. 3. 26. ~ 6. 29.
- 약정대상 : 콩·팥·녹두 재배농가 중 수매약정을 희망하는 농가
- 약정물량 : 콩 55,000톤(일반 54,000/콩나물1,000), 팥 200톤, 녹두 100톤
 - 고창읍 배정 물량 : 발콩 10톤, 논콩 15톤
- 약정한도 : (콩) 밭 200kg/10a, 논 300kg/10a, (팥·녹두) 150kg/10a
- 수매가격

구 분		1등	2등	3등	등외
일반콩	대립종	4,200	3,696	3,169	2,509
	중립종	4,005	3,484	2,843	2,287
	소립종	3,612	3,141	-	2,066
콩나물콩	중립종	4,186	-	-	-
	소립종	4,361	-	-	-
팥		5,194	4,960	-	3,338
녹두		7,002	6,687	-	4,500

- 약정장소 : 지역농협

10 2018년 농기계종합보험 지원사업 홍보

- 사업기간 : 2017. 10. 1. ~ 2018. 9. 30. 기간에 가입한 자
- 총사업량 : 8,000건
- 총사업비 : 2,300,000천원(도비 15%, 군비 35%, 자부담 50%)
- 사업내용 : 농기계종합보험 가입비 중 자부담액 일부 지원
- 대 상 자 : 농림축산식품부 농업기계 종합보험 가입요건 충족자
 - 보험대상 농기계(12종)를 소유 또는 관리하는 만 19세 이상의 농업인 또는 농업법인(지역농협 포함) 종사자 중 농기계 운전이 가능한 자
- 보험사업자 : NH농협손해보험, 지역농축협

- 적용 시기 및 대상 : 2019년 1월 1일부터 모든 농산물(수입농산물 포함)
- 잔류허용기준 : 0.01ppm(당초 0.1ppm)
- PLS 대응방안 : 등록농약사용, 농약 사용 전 사용시기, 횟수, 희석배수 준수,
해당 농작물에만 사용, 해당 병해충에만 사용 등
- 협조사항 : 마을방송 홍보(주 3회 이상)

“농약 안전성검사기준 대폭 강화” 방송 멘트

안녕하십니까? 이장 ○○○입니다.

국립농산물품질관리원에서 농약안전 사용에 대한 안내 말씀을 드립니다.

2019년 1월 1일부터는 모든 농산물에 대한 농약안전성검사 기준이 대폭 강화됩니다. 작물에 등록되지 않은 농약은 아주 적은양이라도 검출되면 부적합 농산물이 된다고 합니다.

부적합 농산물로 판정될 경우 출하가 중지되며, 시장이나 마트에 출하하면 과태료가 부과되고 전국 도매시장에 1개월간 출하를 할 수 없게 됩니다.

앞으로는 농약을 구입하실 때 재배하는 농작물에 사용이 가능한 농약인지 꼭 확인하신 후에 구입하시고, 사용방법, 희석농도, 살포할 수 있는 기간, 사용 가능한 횟수 등도 맞추어 사용하셔야 합니다.

자세한 내용은 고창 국립농산물품질관리원(063-562-6060)으로 문의하시기 바랍니다. 감사합니다.

12 2018년 GAP인증농가 안전성 검사비 지원사업

- 신청기간 : 2018. 2. ~ 2018. 11. 30.
- 신청서 : 주소지 읍·면사무소
- 신청자격
 - GAP(농산물우수관리)인증 농가 중 자원 신청일 기준 인증을 유지하고 있는 자
 - 대상기간(분석일) : 2017. 12. 1. ~ 2018. 11. 30.(1년)
- 지원 제외 대상
 - GAP 인증 심사과정에서 부적합 판정을 받은 경우
 - 타 국가기관 또는 고창군 등에서 안전성 검사비용을 지원받은 경우
 - 주산지 GAP안전성 분석사업 대상자와 중복 지원이 되지 않도록 주의
- 지원 제한
 - 동일 인증(농가) 건에 대해 1회 이상 수확하는 농산물의 경우 품목별로 잔류농약 및 중금속 분석을 1회로 제한
- GAP 인증을 받은 자가 부담한 안전성 검사비용을 예산의 범위 내에서 지원

13 2018년 전북주요농산물 가격안정 지원사업 신청

- 신청기한 : ~ 2018. 6. 30까지
- 접수처 : 지역농협, 고창읍사무소 등
- 대상품목 : 2개품목(건고추, 노지수박)
- 대상 : 도내 소재지 농지에서 직접 농산물을 생산하고
시군 통합 마케팅 전문조직 들을 통하여 계통출하 농업인
※ 개별 출하를 추진하고 판매대금만 통합마케팅 전문조직을 통하여
지급받는 단순수탁의 경우 제외
- 지원범위 : 품목당 0.1~1ha(300~3,000평)
- 내용 : 주요농산물 기준가격을 정해놓고 도매시장가격을 조사하여
차액이 발생했을 경우 발생한 차액의 90%를 보전해 주는 사업
※ 기준가격=생산비(농촌진흥청)+유통비(한국농수산물유통공사)

14 2018년 일자리 안정자금 신청접수

- 신청기간 : ~ 2018. 12. 31. (1년간 한시지원)
- 신청장소 : 읍면사무소 및 고용노동부 홈페이지 등
- 지원대상 : 30인 미만 고용 사업주 지원 원칙
 - 공동주택 경비·청소원의 경우 30인 이상 업체도 지원가능
- ※ 제외대상 : 고소득 사업주, 임금체불 명단공개 사업주, 인건비 재정지원을 받고 있는 사업주
- 지원요건 : 월 보수액 190만원 미만 노동자 지원
 - 최저임금 준수, 고용보험 가입 노동자 지원
- 지원금액 : 지원요건 해당 노동자 1인당 월 13만원 지급
 - 주 40시간 미만 근로자는 근로시간에 비례하여 지급

15 2018년 농어촌육성사업 자원기금 홍보

- 지원대상 : 관내에서 농림축수산업 등에 1년이상 종사한 자 및 귀농자
 - ※ 융자금을 상환중인 자와 보증인은 신청불가
- 융자한도
 - 일반농가 : 20백만원(경제작물 등 소득사업)
 - 귀 농 자 : 50백만원(농지구입자금)
- ※ 1년이상 영농에 종사한 경우 소득사업 20백만원 신청가능. 단 농지구입자금과 중복지원 불가
- 읍면 대상자 신청접수 : 매월 20일한
- 농협 신용조회 : 매월 25일한
- 대상자 선정 및 융자실시 : 매월 30일한
- 대출금리

사업유형	담보물건	금리(%)	농가부담(%)	이차보전금(%)
소득사업 (1년거치2년상환)	농신보	5.00	1	4.00
	부동산	5.25	1	4.25
농지구입자금 (3년거치5년상환)	부동산	5.50	1	4.50

16

반려동물 목줄 착용 및 준수사항 이행 홍보

- 처벌강화에 따른 반려동물 소유주 이행철저
 - 반려견 동반 외출시 목줄 착용 철저 (모든 견종 대상)
 - 맹견은 목줄 및 입마개 착용철저
- (도사견, 아메리칸 핏불 테리어, 아메리칸 스태퍼드셔 테리어, 스태퍼드셔 불 테리어, 로트와일러와 그잡종의 개, 그밖에 사람을 공격하여 상해를 입힐 가능성이 높은개)
- 안전조치 미준수시 과태료가 부과(최대50만원)되며, 동일한 행위에 대한 가중처벌 기준 강화

17

반려동물출입이 잦은 공원 등 유박비료 살포자제

- 일부 공원이나 산책로 등에 유박비료가 살포되어 반려동물이 이를 섭취할 경우에 건강상 유해할 우려가 있으므로 반려동물 (개, 고양이 등) 출입이 잦은 공원이나 산책로등의 장소에 유박비료 살포 자제
- ※유박비료 : 피마자, 참깨, 들깨 등의 기름작물에서 기름짜고 난 찌꺼기로 만든 비료

18

불법전용산지 양성화 추진 안내

※붙임1 참조

- 신청대상 : 2016년 1월 21일 기준 3년 이상 계속해서 전, 답, 과수원 등으로만 이용 또는 관리하였던 임야(2013. 1. 20일 이전 전용산지)
- 신청기간 : 2017. 6. 3 ~ 2018. 6. 2(1년간)
- 신청자격
 - 농업인 또는 농업법인(기타법인, 종중, 마을회 등은 불가)
 - 본인 소유 필지만 신청 가능 (연명되어 있는 필지 불가)
- 접수 및 문의 : 고창군청 산림공원과(4층) (☎ 063-560-2601)

19

농식품인력개발원 6월중 교육안내

- 신청기간 : 2018. 5. 16.(수)
- 신청장소 : 읍면사무소
- 교육과정

교육과정	교육기간	교육대상	교육인원
음료(발효액, 식초)제조 (1기)	6.11~6.12 (14시간)	1. 농업인 2. 음료제조희망자	28명
브랜드·패키지 디자인	6.20~22 (21시간)	1. 농식품 기업 및 농업인	24명
젓소 인공수정	6.26~27 (14시간)	1. 젓소 사육 농가	25명
절임류제조(1기)	6.26~6.27 (14시간)	1. 농업인 2. 절임류 제조희망자	28명
친환경농업 조직화(1기)	6.27~6.29 (21시간)	1. 친환경농업인 2. 친환경 농업 희망자	28명
농업회계 프로그램 활용	6.28~6.29 (12시간)	1. 희망 농업인	28명
육제품(소시지)제조	6.29 (7시간)	1. 농업인 2. 도내 도시민	28명
우리밀과쌀,제과제빵(2기)	6.28 (7시간)	1. 농업인 2. 제과제빵 희망자	25명
온라인 농산물판매(1기)	6.19~6.21 (20시간)	1. 농업인(정보화 중급)	25명
굴삭기·지게차 운전(1~2기)	1기:6.7~6.8 2기:6.14~6.15 (13시간/기)	1. 농업인	기당 10명
귀농인 농기계 입문(1~3기)	1기:6.12, 2기:6.19 3기:6.26, (7시간/기)	1. 귀농인	기당 10명

□ **신청대상**

- 2016년 1월 21일 기준 3년 이상 계속해서 전, 답, 과수원으로만 이용하였거나 또는 관리하였던 임야 (2013. 1. 20일 이전 전용산지)

□ **신청기간**

- 2017. 06. 03 ~ 2018. 06. 02(1년간)

□ **신청자격**

- 농업인 또는 농업법인(기타법인, 중증, 마을회 등은 불가)
- 본인 소유 필지만 신청 가능 (연명되어 있는 필지 불가)

□ **신청 제외대상**

- 주택, 제실 등 건축부지
- 임산물 재배지(임업 및 산촌진흥촉진에 관한 법률에 따른 임산물소득원의 지원 대상 품목)
- 토지이용계획서 용도구역 “란” 표시된 산지 중
 - 공익용산지 : **절대불가**
 - 임업용산지 : 신청일 현재 기준 7년 이내 불법전용산지 **사건처리** 후 양성화
 - 준보전산지 : 신청일 현재 기준 5년 이내 불법전용산지 **사건처리** 후 양성화

□ **신청서류**

- 불법전용산지 신고서
- 농업경영체등록확인서 또는 농지원부
- 측량 성과도(신청지번의 전체 또는 일부 면적 신청 모두 해당)
※ 측량 비용 문의 : 종합민원과 ☎ 행 2857, 일반 063-563-1710)
- 산지이용확인서(신청필지 해당마을의 이장을 포함하여 5년 이상 거주하고 있는 3인 확인 날인 - 5년 이상 거주 확인을 위한 주민초본 첨부)
- 표고 및 평균경사도 조사서(산림조합 또는 설계사무소)
- 토지이동 신청서

□ **접수 및 문의**

- 고창군청 산림공원과(4층) ☎ 063-560-2601

1996년 이후 취득한 농지는 임대 및 사용대가 원칙적으로 금지되어 정당한 사유 없이 농업경영에 이용하지 않을 경우 농지처분의무가 주어지고, 이에 응하지 않을 경우 이행강제금을 처분시까지 매년 부과하게 됩니다.

다만, 한국농어촌공사에 농지를 임대위탁하여 계약체결시에는 그 계약기간동안 직접 자경하지 않아도 처분하지 않고 계속 소유 할 수 있습니다

■ 농지이용실태조사 및 농지처분명령제도

- ▷ 근거법령: 농지법 제10조 제1항(농업경영에 이용하지 아니하는 농지등의 처분)
 - ▷ 농지이용실태조사: 매년 9월 1일~11월 30까지 농지의 자경, 임대 등 경작현황조사
 - ▷ **농지처분명령** : 정당한 사유(질병, 부상, 군입대 등)없이 농지를 자경하지 않을 경우
 - ▷ **이행강제금부과** : 처분명령을 받고 정당한 사유 없이 처분기한내 처분하지 않은 자
- ※ 이행강제금 : 당해농지 개별공시지가의 20% (처분시까지 매년 부과)

■ 농지임대위탁사업 [한국농어촌공사]

- ▶ 사업내용 : 자경목적으로 농지를 취득하였으나 농사를 짓지 못하는 사람의 농지를 공사에 임대하여 영농희망자(최소 5년이상)가 장기임차
- ▶ 법적근거 : 농지법 제6조(농지소유제한), 7조(농지소유상환), 23조(농지임대차 또는 사용대차)
- ▶ 대상농지 : 1996년 이후 매매·증여 등을 통해 취득한 전·답·과수원 단, 상속농지는 10,000㎡까지 임대 및 사용대차 허용(초과면적은 농지법 적용 대상)
- ▶ 제외농지 : ① 처분명령 받은 농지 및 1,000㎡미만의 소규모 농지
② 주거, 상업, 공업지역 농지 및 각종 개발계획구역내의 농지
- ▶ 임대수탁사업(한국농어촌공사에 위탁) 장점
 - ① 농지 양도시(팔 경우) 양도세 감면
 - 농지양도시 사업용 토지로 분류되어 일반과세율 적용 (6~38%)
 - ② 농지를 직접 자경하지 않아도 처분명령을 받지 않음



한국농어촌공사 고창지사 농지은행부



사업상담 : ☎(063) 560-1556. 560-1511

- ① 농장 내·외부를 매일 소독하고, 축사 주위에 생석회 도포
 - * 매일 아침 작업 전에 반드시 농장 주변에 철새분변 여부를 확인하고, 분변 위에 소독액을 뿌린 후에 제거
- ② 농장 내 축사별 소독조 설치·운영 및 축사별 전용장화 비치·착용
- ③ 농장경계, 축사, 사료보관시설에 울타리를 치고 그물망 설치
 - * 계분벨트, 팬 공간, 배수로, 전기시설 등을 통해 야생동물이 출입하지 않도록 시설 보완하고 설치한 그물망을 점검하여 필요 시 보수
- ④ 축사·왕겨창고, 퇴비사 등에 야생조류·야생동물이 드나들지 않도록 문단속 등 유입 차단 철저
- ⑤ 야생조류가 축사 내에 들어오지 않도록 축사 문단속 철저
- ⑥ 쥐 등 야생동물이 철새 분변을 묻혀 AI 원인체를 유입하지 않도록 정기적인 구서작업 및 야생동물 유입 차단 실시
 - * 쥐 등 야생동물이 야생조류 분변접촉을 통해 AI 바이러스 전파 가능
- ⑦ 외부인 및 외부차량의 농장출입을 최대한 통제 및 세척·소독 철저
 - * 사람이나 사료차량 등이 농장 출입 시에는 차량 및 개인소독 철저
- ⑧ 농장 내 야생조류의 먹이가 될 수 있는 사료·왕겨를 두지 않도록 하고 농장 주변에 잔목·잡초를 제거하는 등 청결 유지
- ⑨ 철새도래지 및 야생조류가 출몰하는 논·밭·저수지 등 인근지역 출입 자제
- ⑩ 축주·종사자의 경작지 방문한 후 농장 복귀 시, 작업복 교체, 착용 신발·세척·소독 및 세안·손씻기 철저

건조한 날씨로 산불 위험이 증가하고 있습니다. 산불로 인한 인명과 재산피해를 방지하고자 다음과 같이 당부 말씀을 드리오니 ○○마을 주민 여러분께서는 적극 협조하여 주시기 바랍니다.

- ◆ 산림과 인접한 곳에서는 논·밭두렁 태우기, 쓰레기 소각 등 화기 취급을 하지 맙시다.
- ◆ 논·밭두렁 태울시 또는 쓰레기소각시 사전에 119에 신고합시다.
- ◆ 산에 갈 때는 성냥 라이터 등 불을 낼 수 있는 물건을 휴대하지 맙시다.
또한 산에서는 절대 담배를 피우지 맙시다.
- ◆ 입산이 통제된 지역이나 폐쇄된 등산로는 절대 들어가지 맙시다.
- ◆ 산불을 발견했을 때는 즉시 119나 읍사무소, 군청산림공원과에 신고합시다.
- ◆ 주민 여러분의 조그만 주의와 관심으로 산불은 예방할 수 있습니다.
우리 모두 실천하여 소중한 산림을 우리가 지킵시다.
- ◆ 이상 ○○마을에서 말씀드렸습니다. 감사합니다.

'18년 농작물재해보험 및 농업수입보장보험 사업지역 및 가입기간

구 분		사 업 지 역	가입기간
본 사 업	농업용시설 및 시설작물 (수박·딸기·오이·토마토·참외·풋고추·호박·국화· 장마·파프리카·멜론·상추·부추·시금치·배추·가지· 파·무·백합·카네이션)	전 국	2.21~11.30
	버섯재배사 및 버섯작물 (표고·느타리)	전 국	2.21~11.30 (표고 원목재배는 6.4~7.27)
	사과·배·단감·뽕은감	전 국	2.21~3.30 (단, 봄동상해 특약은 3.23까지)
	벼	전 국	3.20~6.29
	밤	전 국	4.2~4.27
	대추	전 국	4.2~4.27
	감귤	전 국	4.2~4.27
	고추	전 국	4.9~5.25
	고구마	전 국	4.30~6.15
	옥수수	전 국	4.30~6.22
	감자	전 국 (단, 고랭지감자는 강원도)	(고랭지감자) 5월 ~ 6월 (가을감자) 7월 ~ 9월
	참다래	부산·광주·울산·전남·경남·제주 (6개 시·도)	6월 ~ 7월
	콩	전 국	6월 ~ 7월
	마 늘	전 국	(난지형) 10월 ~ 11월 (한지형) 10월 ~ 11월
	양 파	전 국	10월 ~ 11월
	인 삼	전 국	10월 ~ 11월
	자 두	전 국	11월
	매 실	전 국	11월
	포 도	전 국	11월
	복숭아	전 국	11월
	배(적과전 종합위험)	전 국	11월

구 분		사 업 지 역	가입기간
시 범 사 업	시설작물 (미나라·쑥갓)	전 국	2.21~11.30
	버섯작물 (양송이·새송이)	전 국	2.21~11.30
	양배추	(제주)제주·서귀포	7월 ~ 8월
	차	(전남) 보성 (경남) 하동	10월 ~ 11월
	밀	광주광역시, (전북)익산·김제, (전남)해남, (경남)사천, (충남)천안·예산	10월 ~ 11월
	오디	(전북) 부안, (전남) 영광, (경북) 상주·안동	11월
	복분자	(전북) 고창·정읍·순창, (전남) 함평·담양	11월
	오미자	(경북)문경·상주, 예천, (충북)단양, (전북)장수	11월
	무화과	(전남) 영암	11월
	유자	(전남) 고흥	11월~12월
	단감(적과전 종합위험)	전 국	11월
	샤과(적과전 종합위험)	전 국	11월
	짧은감(적과전 종합위험)	전 국	11월
	메밀	(제주) 제주·서귀포	7월
	브로콜리	(제주) 제주·서귀포	7월
	고구마(수입보장)	(경기) 여주·이천, (전남) 해남·영암 (충남) 당진·아산	4.30~6.15
	콩(수입보장)	(강원) 정선, (전북) 김제, (전남) 무안, (경북) 문경, (경기) 파주, (제주) 제주·서귀포	6월 ~ 7월
	양배추(수입보장)	(제주) 제주·서귀포	7월 ~ 8월
	가을감자(수입보장)	(전남) 보성	7월 ~ 9월
	마늘(수입보장)	(전남) 고흥, (경북) 의성, (경남) 창녕, (충남) 서산·태안, (제주) 제주·서귀포	(난지형) 10월 ~ 11월 (한지형) 10월 ~ 11월
	양파(수입보장)	(전남) 함평·무안, (전북) 익산, (경북) 청도 (경남) 창녕·합천	10월 ~ 11월
	포도(수입보장)	(경기) 가평·화성, (경북) 상주·영주·영천·경산	11월

※ 농업용시설물 및 시설작물은 태풍 등 기상상황에 따라 판매기간 중 일시 판매 중지될 수 있음

※ 밑줄 친 품목은 '18년 신규 도입 품목임

참고 3 PLS 홍보 리플릿

더욱 간간해진 농약사용기준 더욱 안전해진 우리먹거리

농약 허용물질목록 관리제도(PLS)란?
허용물질목록 관리제도(Positive List System)는
국내 사용등록 또는 잔류허용기준(MRL)이 설정된 농약
이외에 등록되지 않은 농약은 원칙적으로
사용을 금지하는 제도를 말합니다.



● 언제부터 시행하나요? → 1차와 2차로 나누어 시행합니다.

1차(2016년 12월 31일 시행)	건과종실류 및 열대과일류를 대상으로 우선 적용
평균포도 또는 건과류 유지종실류 종로 및 감미종실류	열대과일류 바나나, 파인애플, 키위, 참다래, 아보카도, 파파야, 대추야자, 망고, 구아바, 코코넛, 리치, 패션푸르트, 두라안, 망고스틴 등

2차(2019년 1월 1일 시행 예정) 모든 농산물에 확대 적용 * 식품의약품안전처 고시 2015-78호(2015.10.29. 기준)

● 현재와 어떤 점이 달라지나요? → 잔류농약 검사기준이 강화됩니다.

• 잔류허용기준이 설정된 농산물은 현행과 같이 기존 이하만 적합
• 잔류농약 허용기준이 미 설정된 농산물의 경우 현행은 코덱스, 유사농산물 최소 적용기준 적용

농약 허용물질목록 관리제도 시행기관 > **식품의약품안전처** | 28159 충청북도 청주시 흥덕구 오송읍 오송생명2로 187 | <http://www.mfds.go.kr>
오송보건의료원(청주) 본부 식품안전기획관 | 1577-1255



농업인 농약사용 실천

- ✓ 농약을 사용할 때는 **정확한 정보**를 확인하여 **사용목적과 시기에 맞게, 사용횟수**를 지켜서 쓰세요.
- ✓ 해당 작물과 병해충에 사용하는 농약이 맞는지 적어도 **두 번** 확인하세요.

농약 구매 시 → 농약 판매업자에게 확인
농약 사용 시 → 농약 포장지 라벨 확인

등록 농약 검색은 → <http://pis.rda.go.kr> 검색

농림축산식품부 EPIS 농림수산식품교육문화정보원

참고 4 농약 바르게 사용하기 홍보 포스터

2019년 1월 1일 농약안전성검사 기준이 대폭 강화됩니다!

* 농약허용물질목록관리제도(PLS): 작물별 등록된 농약 이외에는 사용을 금지하는 제도

부적합 시 해당 농산물 폐기나 출하연기!
100만원 이하 과태료 부과!



해당 작물 및 병해충에 등록된 농약을 사용하고,
사용 시기 · 횟수 · 용량 · 희석배수를
잘 확인하고 농약을 사용합시다

농림축산식품부
문의: 농촌진흥청 ☎ 1544-6572

【건설도시팀】

1 봄 나들이철 안전위험요인 집중신고기간 운영 협조

- 기 간 : 2018. 4. 2. ~ 5. 31.
- 대 상 : 축제장, 야영장, 등산로, 보행로, 교통시설 등 생활안전 위험요인
- 미관저해요인 포함 : 불법투기 쓰레기 및 불법부착 옥외광고물 등
- 신고방법 : 안전신문고 홈페이지(www.safetyreport.go.kr) 또는 앱

2 미포장도로 사리부설 실시

- 기 간 : 2018. 5월
- 부 설 량 : 570m²
- 납품업체 : 상두산업(정읍시 용동면 소재, ☎063-538-0711)
- 부설방법 : 마을별 이장 및 건의자 입회하에 작업

3 재난대비 풍수해보험 가입 홍보

- 가입기간 : 연 중
- 대 상 : 고창읍민
- 가입대상 : 주택, 온실(비닐하우스 포함)
- 보험기간 : 1년(가입자의 필요에 따라 장기계약 체결 가능)
- 지원규모 : 총 보험료의 55~86% 정부지원
※ 일반 55~62%, 차상위계층 76%, 기초생활수급자 86% 지원
- 보상내용 : 전파, 반파, 소파, 침수, 온실 비닐파손 및 지진피해

4 무더위쉼터 불편신고 요령 게침 협조

- 대 상 : 관내 경로당 72개소
- 협조사항 : 무더위쉼터로 이용되는 경로당에 게침

판매·사용이 가능한 주방용오물분쇄기는

- ※ 음식물찌꺼기를 전량 또는 20%이상 하수도로 분쇄 배출되는 제품은 불법제품이며, 이러한 제품에 있는 인증표시는 허위임
- ▶ 현행 주방용오물분쇄기는 주방에서 발생하는 음식물찌꺼기 등을 분쇄하여 오수와 함께 배출하는 기기로 판매·사용이 금지되어 있습니다
- ▶ 다만, 음식물배출을 늘리기 위해 임의로 조작할 수 없는 일체형이고 음식물찌꺼기를 20%미만만 하수도로 배출된다고 인증기관에서 인증을 받은 제품은 일반가정에서 판매·사용이 가능합니다(영업소 사용불가).

불법제품 사용시 벌칙조항

- ▶ 불법제품 판매자에게는 2년 이하의 징역이나 2천만원 이하의 벌금이 부과됩니다. (하수도법 제76조)
- ▶ 불법제품을 사용하는 자에게는 100만원 이하의 과태료가 부과됩니다. (하수도법 제80조)

불법제품을 사용하면 이런 피해가 발생합니다.

- ▶ 옥내 배수관이 막혀 나와 이웃에서 발생하는 오수가 집안으로 역류될 수 있습니다
- ▶ 악취가 발생될 수 있습니다.
- ▶ 과다한 오염물질 유입으로 하수처리장 운영에 지장을 주거나, 하천이 오염될 수 있습니다.

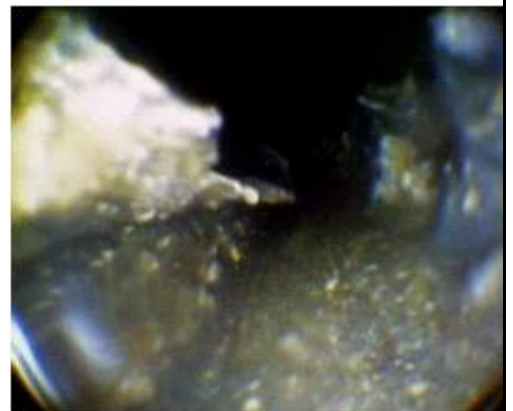

【환경미화팀】

1 영농폐기물(페비닐, 농약용기) 수거처리 홍보 ※붙임 참조

- 집중 수거기간 : 2018. 4. ~ 5.
- 처리방법
 - 일정장소에 모아 민간 수거자에게 수거요청
 - 폐농약병 : 환경관리공단 민간수거위탁자가 수거
(페비닐 수거자에게 문의 : 5톤이상 페비닐 수거 시 폐농약병도 수거 가능)
- 수거업체 연락처 : (붙임 1 참조)
- 불법소각 시 「폐기물관리법」 등 관련 규정에 의거 과태료 처분

2 2018년 유해야생동물 피해방지단 운영 ※붙임2 참조

- 운영기간 : 2018. 4. 17. ~ 11. 30.
 - 금지기간 : 선거기간, 청명한식, 추석, 설 등
 - 중단기간 : 고병원성 AI 발생기간(심각단계)
- 포획시간 : 주간(05:00~21:00), 야간(17:00~09:00)
- 대상지역 : 고창군 전지역(군사보호구역 등 제외)
- 포획대상 : 멧돼지, 고라니, 까치 등
- 협조사항 : 마을회관 등에 홍보문 및 피해방지단 연락망 게시
(붙임 2참조)

3 18년 노후경유차 폐차지원사업 포기차량분 추가신청 접수

- 접수기간 : 2018. 5. 1 ~ 5. 11(8일간)
- 사업대상 : '05.12.31이전 제작 경유자동차 및 도로용 3종 건설기계(자동차)
 - ※ 건설기계(자동차) : 덤프트럭, 콘크리트믹서트럭, 콘크리트펌프트럭
- 제출서류 : 신청서, 개인정보수집이용동의서, 주민등록증(사본), 등록증(사본)

4

오베이골 토요일 시장 운영 홍보

- 행사기간 : 2018. 4. ~ 6월(둘째, 넷째 토요일 10:00~16:00)
- 장 소 : 고인돌공원 내 다리목(매산마을 경로당 일대)
- 주 관 : 고창운곡습지생태관광협의회

5

생활쓰레기 및 재활용품 반입 집중 단속 추진 ※붙임3 참조

- 단속기간 : 연중
 - 단속사항
 - 생활쓰레기 종량제 봉투 미사용
 - 생활쓰레기와 재활용품 및 음식물쓰레기 혼합배출
 - 홍보내용 : 음식물쓰레기와 비닐봉지 함께 배출 금지
 - ☞ 생활쓰레기는 음식물 및 재활용쓰레기와 구분하여 종량제 봉투에 담아 배출
 - ☞ 음식물 쓰레기는 음식물 수거용기에 담아 물기제거 후 배출
 - 재활용품은 품목별로 선별하여 지정된 날짜에 배출
 - 라면스프, 양념장 등 이물질이 묻은 분리배출 표시 비닐류 : 종량제봉투에 담아 배출
 - 대형폐기물(가구류, 문짝, 고무통 등) : 사전 신고 후 수거일(화,금)에 배출
 - 대형폐가전(냉장고, 컴퓨터, 에어컨, TV 등) 무상수거 요청 : 1599-0903
- (※자세한 내용은 『붙임3』 참조)

1. 5톤이하 소량 폐비닐 민간수거자 : 폐농약병 수거안함

구분	읍면	수거자	전화번호
1	공음면	전봉석	010-9938-7638
2	공음면	박종섭	010-2651-7398
3	공음면	고창 오재은	010-6676-0405
4	대산면	조장원	010-6338-9799
5	대산면	김문수	010-6775-8988
6	대산면	강태영	010-8888-7247
7	부안면	이용재(이장)	010-4338-1662
8	부안면	한상근	010-9215-5308
9	부안면	김영남(부녀단체)	010-5537-6849
10	부안면	서규석	011-9925-2436
11	성내면	김진열	010-3675-3391
12	아산면	이재수(아)	010-3672-9740
13	아산면	윤금석	010-2859-5657
14	아산면	하광덕	010-3386-8739
15	해리면	김대원	016-637-6195
16	흥덕면	김영환	010-2622-3765
17	흥덕면	라정주	010-2411-1801
18	해리면	표명섭	010-3834-5891
19	무장면	이정환	010-6629-8933

2. 5톤이상 폐비닐, 폐농약병(환경공단민간위탁) 수거자

사업소	업체명	성명	관할구역	휴대폰
전주 정읍	농민자원	이재수	심원, 고수, 아산면 일부	010-3672-9740
정읍	대연자원	김현희	대산,성송,고창읍,해리, 신림	010-2537-0631
	늘푸른자원	이인재	공음, 부안, 상하, 무장	010-8553-5800
	주)수미자원	최미영	흥덕, 성내, 아산면 일부	010-9136-6932

※ 정읍환경공단 : 063-530-0804

우리군에서는 멧돼지, 고라니, 까치 등 유해야생동물로 인한 농작물의 피해를 줄이기 위하여 올해 4월부터 11월까지 피해방지단을 운영합니다. 총기를 이용한 유해야생동물 포획활동을 하기 때문에 안전사고 발생이 우려되어 당부사항을 안내하오니 군민 여러분의 적극적인 협조를 부탁드립니다.

< 군민에 대한 당부사항 >

- ◆ 고향을 방문하는 성묘객의 안전사고를 위하여 피해방지단운영에 따른 홍보를 철저히 하여 안전사고가 일어나지 않도록 협조하여 주시고,
- ◆ 포획지역에 가급적 출입을 삼가고 입산 시 눈에 잘 띄고 식별이 용이한 밝은 옷을 착용하시고 부득이한 경우에는 입산 사실을 이웃 주민에게 알려 둡시다.
- ◆ 특히 어린이나 노약자에게는 각별한 주의를 당부하여 주시기 바랍니다.
- ◆ 울타리 없이 염소 등 가축을 방목하는 농가에서는 가축에 피해가 없도록 사전에 철저히 대비해 주시기 바랍니다.

< 포획신고 사항 >

- ◆ 피해방지단 연락망은 읍·면사무소, 마을회관 게시판에 게시되어 있으니 피해 발생 시 신속하게 연락하여 피해를 최소화 할 수 있도록 협조를 부탁드립니다.
- ◆ 문의사항은 고창군 환경위생과 (☎.560-2875, 2863)로 연락주시기 바랍니다.

2018년도 유해야생동물 피해방지단 편성현황

연번	성명	연락처	비고
1	유열승	010-8623-0656	
2	하휘남	011-652-1177	
3	곽종철	010-3671-7729	
4	유기환	010-3655-6438	
5	장금철	010-3689-4222	
6	신인용	010-3651-1577	
7	김영길	011-9629-4795	반장
8	정충남	010-8618-4563	
9	정영익	011-604-4406	
10	정건목	010-2617-9984	
11	김원식	010-6796-0772	반장
12	장금복	010-3165-0870	
13	반기진	010-8618-0563	
14	이종남	010-7769-8358	
15	이충남	010-8644-9407	
16	이강곤	010-3743-5728	
17	정현남	010-9504-1126	단장 (겸 반장)
18	박희창	010-6263-8386	반장
19	정태석	010-7638-7236	
20	문래경	010-9977-5617	

□ **배출시간 : 평일 저녁 8시 ~ 새벽 5시**[휴일배출 금지]

□ **생활쓰레기 배출요령**

- 생활(일반)쓰레기 : 종량제 봉투에 담아 배출
 - 반드시 재활용품 및 음식물 분리배출
 - 종량제 봉투에 재활용품이나 음식물 혼합배출 시 단속
 - 검정비닐봉투 등에 배출 시 단속
- 과자, 라면 등 분리배출 마크가 있는 비닐류 : 투명봉투에 담아 분리배출
 ※ 검정, 청색 비닐 등의 분리배출 표시가 없는 비닐과 라면스프, 양념장 등
 이물질이 묻은 분리배출 표시가 있는 비닐은 종량제봉투에 담아 배출
- 담요, 이불, 베개는 종량제 봉투에 담아 배출
- 헌옷은 지정 수거함에 배출

□ **재활용품 배출요령**

- 배출방법 : 투명 비닐봉지 또는 재활용 수거대에 배출
 - 캔, 유리병, 고철, 플라스틱, 종이팩 : 투명봉투에 담아서 배출
 - 스티로폼 · 신문 · 종이류 : 끈으로 묶어 배출
 - 폐형광등 · 폐건전지 · 폐휴대폰 : 지정 수거함에 배출

□ **대형폐기물 배출요령**

- 책상, 장롱 등 대형폐기물 : 고창읍사무소에 사전 신고(처리수수료부과) 후 배출
 - 폐기물 수거일 : 화, 금요일(☎560-8133)
- 폐가전제품(냉장고, 세탁기, TV 등) : 전문 무상수거업체에 사전 신고 후 배출
 - 무상수거업체 : 한국전자제품순환공조합(☎콜센터1599-0903)

□ **쓰레기 불법투기 단속 : 연중**

- 분리수거 집중단속기간 : 2018. 1. 1. ~ 12. 31.
- 과태료 처분 : 적발 시 최고 100만원 이하 과태료 부과