

II-11 읍·면 소재지 행복 거점 자족도시 건설

추진부서 (사업주체)	농촌활력과 (고창군)	팀장	김용진 (2517)	담당자	권혁중 (2708)	추진율	전체대비	23년대비
						40%		100%

구분	연도별 목표	세부 추진실적
2023	1분기 ◦ 시행계획(설계)추진	◦ [성내면] 시행계획 수립 추진(추진위원회의 4회) ◦ [신림면] 편입토지 매입 협의 추진
	2분기 ◦ 시행계획(설계)추진	◦ [성내면] 시행계획 수립 완료(추진위원회의 5회) ◦ [신림면] 편입토지 매입 협의 추진
	3분기 ◦ 시행계획 승인 ◦ 공사 발주	◦ [성내면] 실시설계용역 완료 ◦ [신림면] 편입토지 매입 완료
	4분기 ◦ 공사 추진	◦ [성내면] 사전 행정절차 이행 및 공사 발주 완료 ◦ [신림면] 사업대상지 변경 및 시행계획 수립 추진
2024	1분기 ◦ 농촌협약 계획 반영 ◦ 공사 추진	
	2분기 ◦ 공사 추진	
	3분기 ◦ 공사 추진	
	4분기 ◦ 공사 완료	
2025	1분기 ◦ 농촌협약 사업 추진	

I 위치도(조감도)

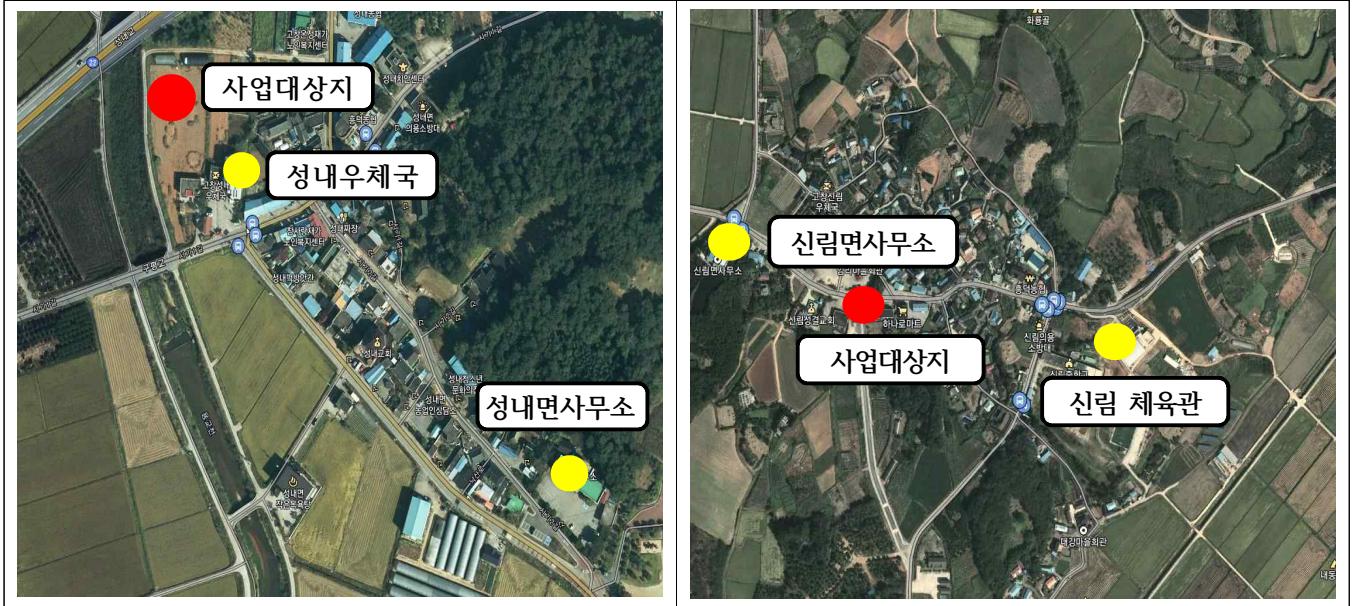

II 사업개요

위치	사업 기간	사 업 비(백만원)				공정률	사업내용
		계	기투자	2023년	2024년		
계	2개 면	11,584 국 6,009 도 2,272 군 3,303	4,671 국 3,270 도 420 군 981	4,019 국 1,763 도 977 군 1,279	2,894 국 976 도 875 군 1,043		
성내	'20~'24	7,000 국 2,800 도 360 군 3,840	3,557 국 2,490 도 320 군 747	1,943 국 310 도 790 군 843	1,500 국 - 도 750 군 750	30%	· 복합문화체육센터, 문화쉼터 · 산책길 조성, 주민역량강화 등
신림	'21~'24	4,584 국 2,800 도 360 군 840	1,114 국 780 도 100 군 234	2,076 국 1,453 도 187 군 436	1,394 국 976 도 125 군 293	15%	· 행복센터, 활력게이트볼장 리모델링, 복지회관 리모델링 · 안전거리 조성, 주민역량강화 등

○ 연도별 투자계획

(단위: 백만원)

연도	사업비	재원별 예산				
		계	국비	도비	군비	기타
	총 액	11,584	6,009	2,272	3,303	-
	2022 까지	4,671	3,270	420	981	-
	2023	4,019	1,763	977	1,279	-
	2024	2,894	976	875	1,043	-
	임기후	-	-	-	-	-

Ⅲ 지금까지 추진상황

- 기본계획 승인(성내면) 2021. 11.
- 기본계획 승인(신림면) 2022. 01.
- 시행계획 착수(성내면) 2022. 10.
- 아산면 농촌중심지 활성화사업 등 9개 지구 사업 완료 ... 2022. 12.
- 시행계획 착수(신림면) 2023. 01.
- 사업대상지 변경 요청 및 승인(신림면) 2023. 11.
- 편입토지 매입 완료(신림면) 2023. 11.
- 시행계획 승인 (성내면) 2023. 11.
- 공사발주 및 착공(성내면) 2023. 12.

Ⅳ 향후 추진계획

- 시행계획 승인(성내면) 및 건축허가 등 행정절차 추진 ... 2023. 12.
- 공사착공(성내면) 2023. 12.
- 시행계획 승인(신림면) 및 건축허가 등 행정절차 추진 ... 2024. 01.
- 공사착공(신림면) 2024. 02.
- 공사준공(성내면, 신림면) 2024. 12.

Ⅴ 문제점 및 대책

- 14개 읍·면 중 9개면(농촌중심지 활성화 8개면, 기초생활 거점 조성 1개면) 사업을 완료하였으며, 2개면(기초생활 거점 조성사업 2개면) 공모사업 추진 중.
- 사업 미추진 지역인 고창읍의 경우 농촌협약 대상사업으로 협약 체결 (2024년 4월) 이후, 고창읍 농촌중심지 활성화 사업을 추진할 계획이며,
 - ※ 세부적인 사업 기간·사업내용·사업비는 농식품부와 예비계획 협의 필요(2023년 중)
- 고수면의 경우, “고창 일반산업단지 복합문화체육센터 조성사업”으로 복합체육관, 작은목욕탕, 작은도서관, 일자리지원센터, 직장 어린이집, 다목적실 등이 조성되어 추가 공모사업 반영은 검토(사업내용 중복)가 필요함.
 - ※ 심원면 : 해양수산부 소관 구역으로 농림축산식품부 공모사업 대상 아님

참고

추진실적 증빙자료 (관련 공문, 사진, 보도자료 등)

<성내면 기초생활거점 시행계획 승인 고시>

민제 = 권혁중 / 농촌활력과 (2024-01-26 11:41:29)

"2023-세계유산도시 고창 방문객 해"

고 창 군

농촌활력
관리회계

수신 내부결재
(경유)
제출 성내면 기초생활거점 조성사업 시행계획 승인 고시

1. 아래의 고시공고물 [시군구보] [게사판]에 게재 하고자 합니다.

2. "농어업인 삶의 질 향상 및 농어촌지역 개발촉진에 관한 특별법" 제38조 규정에 따라 성내면 기초생활거점 조성사업 시행계획 수립을 승인하고 「농어촌정비법」 제59조 및 동법 제61조 규정에 따라 다음과 같이 고시합니다.

붙임 시행계획 승인고시문(성내면 기초생활거점 조성사업) 1부.

<신림면 사업대상지 변경 승인>

함께 혁신, 함께 성공, 새로운 전북
"새로운 변화의 시작" 전북특별자치도

전라북도

수신 고창군수(농촌활력과장)
(경유)
제목 신림면 기초생활거점조성사업 사업대상지 변경 승인 알림

1. 관련 : 고창군 농촌활력과-10198(2023. 10. 31.)

2. 신림면 기초생활거점조성사업 사업대상지 변경에 대하여 아래와 같이 승인하오니, 사업추진에 만전을 기하여 주시기 바랍니다.

- 아 래 -

구분	당초	변경	비고
지번	고창군 신림면 도림리 534-42	고창군 신림면 도림리 76 외 5필지	
면적	4,000㎡	3,544㎡	

붙임 위치도 1부. 끝.

전라북도



<성내면 공사 예정공정표>

[성내면 복합문화체육시설 건립공사 공정표]

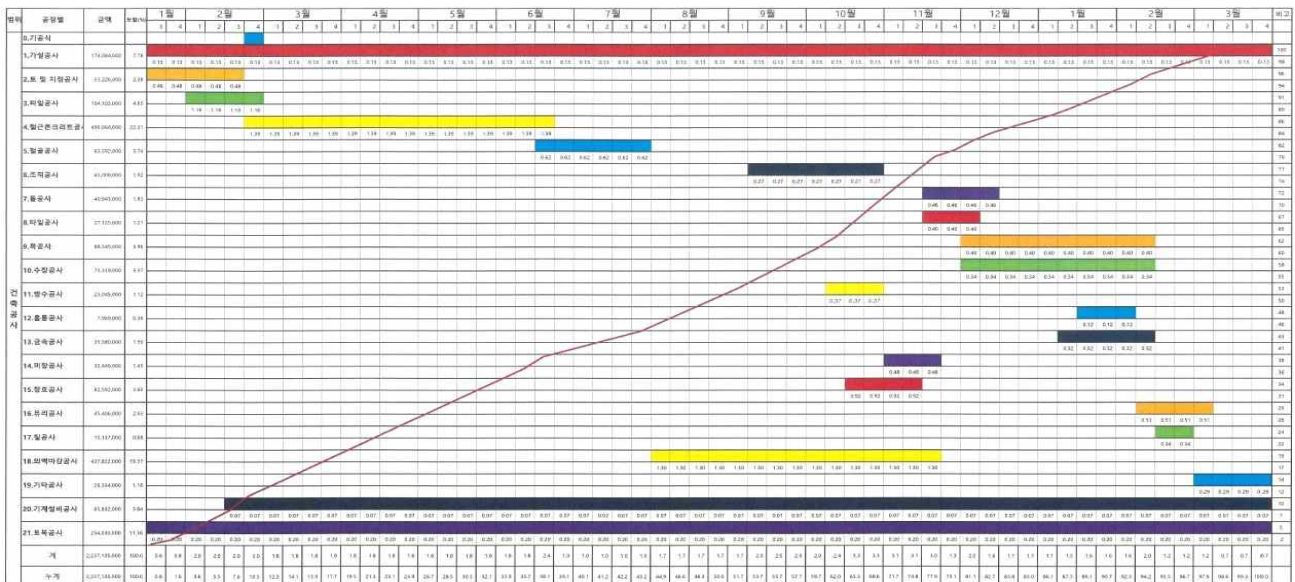

위와 같이 공정표를 제출 합니다.

전라북도 완주군 봉동읍 완주산단7로 131
(유) 동우 종합 건설

한국농어촌공사 귀하