

2022년 고창군 재정공시[결산]

2022. 8.

고창군수(인)

- ◆ 우리 고창군의 2021년도 살림규모 (자체수입 + 이전재원+지방채 및 보전수입 등 및 내부거래)는 9,699억원으로, 전년대비 86억원이 증가하였습니다.
 - 자체수입 (지방세 및 세외수입)은 579억원이며, 주민 1인당 연간 지방세 부담액은 622천원입니다.
 - 이전재원 (지방교부세, 조정교부금, 보조금)은 6,923억원입니다.
 - 지방채, 보전수입 등 및 내부거래는 2,196억원입니다.
- ◆ 2021년말 기준으로 우리 고창군의 채무는 193억원이며, 주민 1인당 지방채무는 362천원입니다.
 - 공유재산은 '21년도에 18건 (24억원)을 취득하고, 20건(4억원)을 매각하여, 현재는 총 23,758억원 규모를 유지하고 있습니다.
- ◆ 우리 군과 유형 지방자치단체의 평균과 살림살이를 비교하여 보면 다음과 같습니다. ※ 유형 지방자치단체 유형 : 군 II유형



◆ 우리 군의 2021년 살림규모는 유형 지방자치단체 평균액 (8,271억원) 보다 1,428억원이 많습니다.

○ 자체수입은 유형 지방자치단체 평균액 (721억원)보다 142억원이 적으며, 이전재원은 유형 지방자치단체 평균액 (5,294억원)보다 1,629억원 많습니다.

○ 채무액은 유형 지방자치단체 평균액 (51억원)보다 142억원 많고, 군의 1인당 채무액은 유형 지방자치단체 평균액 (226천원)보다 136천원 많습니다.

○ 공유재산은 유형 지방자치단체 평균액 (13,328억원)과 비교하여 10,430억원이 많습니다.

◆ 이러한 전반적인 상황으로 볼 때, 우리 고창군의 재정은 유형 지방자치단체에 비해 살림규모는 높게 나타나고 있으며, 이전재원 부분에서 유형단체보다 높게 나타나고 있지만, 지방세 등의 자체수입은 적으며, 보조금 등 의존재원에 의지하고 있는 상황으로 기업유치 등의 자체수입 증대를 위한 세원발굴을 지속적으로 노력해야 할 것으로 판단됩니다.

◎ 자세한 내용은 우리 고창군 인터넷 홈페이지(<https://www.gochang.go.kr>)에서 보실 수 있으며, 건의나 궁금한 사항이 있으시면 아래 담당자에게 연락주시거나, 인터넷 홈페이지에 직접 의견을 남길 수 있습니다.

담 당 자 : 기획예산실 예산팀 강래신(063-560-2251)

1 공통공시 총괄

■ 다음은 모든 자치단체가 공통적으로 공시해야 하는 내용을 요약한 표입니다.

(단위 : 억원, %)

재정운영 결과		고창군			유형 지방자치단체 평균		
		'21년도 (A)	'20년도 (B)	증감 (C=A-B)	'21년도 (D)	'20년도 (E)	증감 (F=D-E)
① 공통공시		-					
② 결산규모	세입결산 (기금포함)	9,699	9,612	87	8,271	8,329	△58
	세출결산 (기금포함)	7,878	7,854	23	6,780	6,855	△75
	기금운영현황	188	130	57	449	473	△24
	지역통합재정통계	항목별 공시내용 참조					
③ 재정여건	재정자립도	개	편	후	기	준	
	재정자주도	개	편	후	기	준	
	통합재정수지						
④ 부채/채무/채권	통합부채현황	항목별 공시내용 참조					
	지자체부채현황	376	351	25	308	248	60
	지방공기업 부채현황	0	1	1	43	9	34
	출자·출연기관 부채현황	항목별 공시내용 참조					
	우발부채현황	항목별 공시내용 참조					
	지자체채무현황	193	64	129	51	7	44
	지방채발행한도액 및 발행액	항목별 공시내용 참조					
	일시차입금현황						
	민자사업 재정부담현황						
	지방재정건전성관리 계획·이행현황	항목별 공시내용 참조					
	보증채무현황						
	채권현황	34	35	△1	42	45	△3
⑤ 주요예산 집행결과	기본경비 집행현황	23	24	△0	25	25	△0
	자치단체 청사기준면적	항목별 공시내용 참조					
	공무원인건비 집행현황	763	720	43	619	593	26
	업무추진비 집행현황	4	4	△0	3	4	△0
	국외여비 집행현황	항목별 공시내용 참조					
	지방의회경비 집행현황	6	5	0	4	4	0
	지방의회 국외여비 집행현황	항목별 공시내용 참조					
	맞춤형 복지제도 시행경비현황	17	16	1	14	13	1
	연말지출비율	556	339	217	316	303	13
	금고협력사업비 운영현황	항목별 공시내용 참조					
⑥ 지방세/ 세외수입	지방세징수실적	332	322	10	382	401	△19
	지방세지출현황	82	39	43	57	55	2
	지방세및세외수입 체납현황	30	28	2	55	52	3

재정운영 결과		고창군			유형 지방자치단체 평균			
		'21년도 (A)	'20년도 (B)	증감 (C=A-B)	'21년도 (D)	'20년도 (E)	증감 (F=D-E)	
⑦ 복지/민간지원	사 회 복 지 비	1,497	1,321	176	1,234	1,145	89	
	지방보조금 교부현황	468	446	22	457	441	15	
	지방보조사업 성과 평 가 결 과	항목별 공시내용 참조						
	지방보조금으로 취득한 중요재산의 변동현황	항목별 공시내용 참조						
	지방보조금 교부결정 취소등 중요 처분내용	항목별 공시내용 참조						
	행 사 축 제 경 비	24	17	7	32	22	10	
⑧ 재산 및 물품/ 지방공공기관	공 유 재 산 현 재 액	23,758	23,738	20	13,328	13,047	281	
	물 품 현 재 액	105	97	8	134	128	6	
	출 자 · 출 연 금 집 행 현 황	31	32	△1	28	34	△6	
	출 자 · 출 연 기 관 현 황	항목별 공시내용 참조						
	지 방 공 기 업 현 황	항목별 공시내용 참조						
⑨ 재정성과/평가	성 과 보 고 서		항목별 공시내용 참조					
	재 무 제 표	자 산 총 계	31,098	29,688	1,410	26,003	26,097	△95
		부 채 총 계	376	351	25	308	248	60
		수 익 총 계	7,409	6,420	989	5,890	5,393	497
		비 용 총 계	6,135	5,772	363	5,053	4,825	228
	기금성과분석결과		항목별 공시내용 참조					
	재 정 분 석 결 과		항목별 공시내용 참조					
	재정건전화계획 및 이 행 현 황		항목별 공시내용 참조					
	성 인 지 결 산		항목별 공시내용 참조					
	행 사 · 축 제 원 가 회 계 정 보		항목별 공시내용 참조					
	청 사 신 축 원 가 회 계 정 보		항목별 공시내용 참조					
	수 의 계 약 현 황		789	614	175	647	627	20
	자치단체 공공시설물 운 영 현 황		항목별 공시내용 참조					
	예산낭비 신고센터 접 수 · 처 리 현 황		항목별 공시내용 참조					
	조정교부금 교부실적		항목별 공시내용 참조					
	신 속 집 행 실 적		항목별 공시내용 참조					
	감 사 결 과		항목별 공시내용 참조					
⑩ 주요 투자사업 추진현황	투자심사대상사업	항목별 공시내용 참조						
	지 방 채 발 행 사 업	항목별 공시내용 참조						
	민 간 투 자 사 업	항목별 공시내용 참조						

▶ 유형 지방자치단체 : 특광역시, 도 시(4), 군(4), 자치구(4) 등 14개 유형 중 해당 단체를 열거

2 결산규모

2-1. 세입결산(기금포함)

■ 1년 동안 우리 고창군에 들어오는 모든 수입을 세입이라 합니다. 2021년도 우리 고창군의 세입측면에서 본 결산규모와 내용은 다음과 같습니다.

(단위 : 백만원)

세입 총계	일반회계	공기업 특별회계	기타 특별회계	기금
969,923	924,875	20,716	3,624	20,708

▶ 결산 총계기준

❖ 연도별 세입규모 현황

(단위 : 백만원)

2017	2018	2019	2020	2021
696,226	754,394	888,854	961,231	969,923

▶ 결산 총계기준

❁ 세입재원별·연도별 현황(일반회계 기준)

(단위 : 백만원, %)

연 도 세입재원별	2017		2018		2019		2020		2021	
	금액	비중	금액	비중	금액	비중	금액	비중	금액	비중
합 계	663,109	100	714,734	100	809,197	100	876,953	100	924,875	100
지 방 세	20,826	3.1	21,919	3.1	22,883	2.8	32,169	3.7	33,209	3.6
세외수입	18,568	2.8	21,463	3.0	21,573	2.7	21,338	2.4	19,465	2.1
지방교부세	262,878	39.6	283,880	39.7	315,455	39	269,605	30.7	306,540	33.1
조정교부금·재정보전금	13,903	2.1	13,991	1.9	15,599	1.9	17,128	2.0	19,067	2.1
보 조 금	207,250	31.3	222,341	31.1	244,253	30.2	311,676	35.5	359,657	38.9
지 방 채	0	0	0	0	0	0	0	0	13,700	1.5
보전수입 등 및 내부거래	139,684	21.1	151,138	21.2	189,435	23.4	225,035	25.7	173,236	18.7

▶ 세입결산 일반회계 기준

세입재원별 현황(2021년, 일반회계)

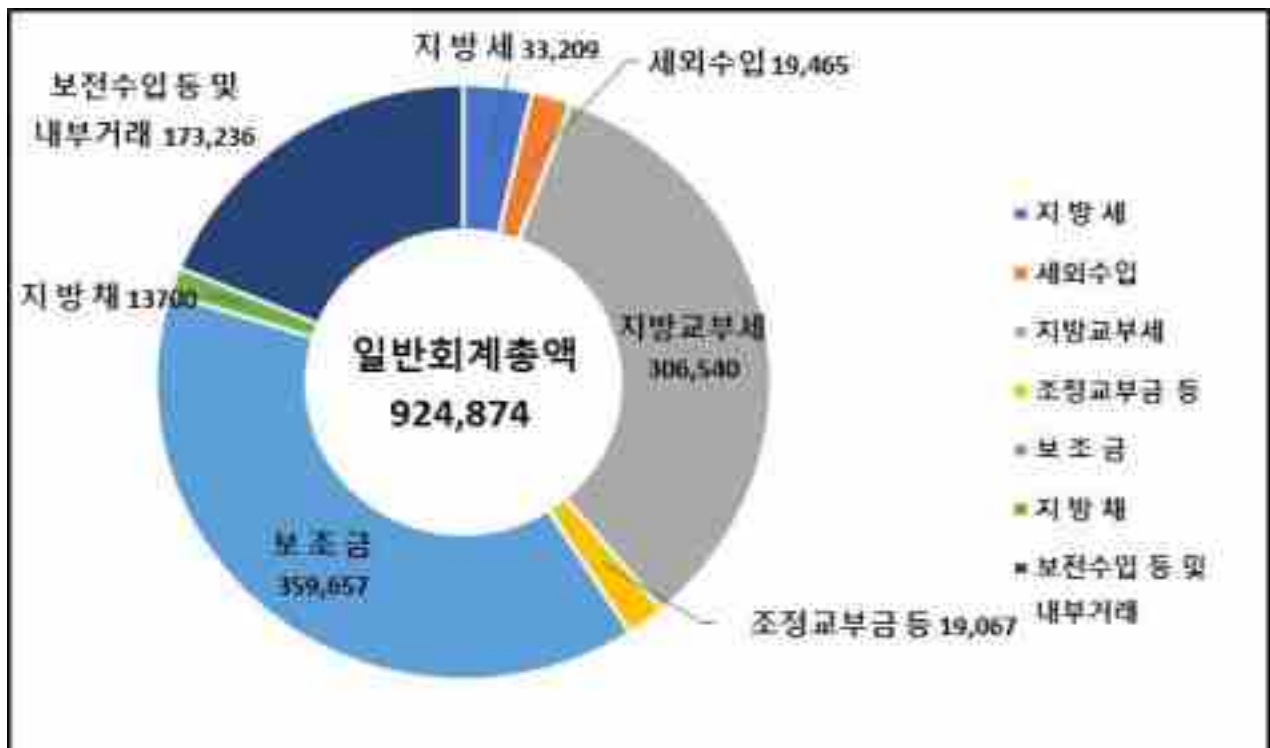

❁ 연도별 주민 1인당 지방세 부담액 현황(일반회계 기준)

(단위 : 천원, 명)

구 분	2017	2018	2019	2020	2021
지방세 결산액	20,826,421	21,919,415	22,883,452	32,169,184	33,208,684
인구수(명)	60,472	57,041	55,504	54,529	53,386
주민1인당 지방세부담액	344	384	412	590	622

2-2. 세출결산(기금포함)

■ 1년 동안 우리 고창군에서 주민복지, 문화관광 진흥, 지역개발 등을 위해 지출한 세출측면에서 본 결산규모 내역입니다.

(단위 : 백만원)

세출 총계	일반회계	공기업 특별회계	기타 특별회계	기금
787,761	745,468	19,924	1,661	20,708

▶ 결산 총계기준

❁ 연도별 세출결산규모 현황

(단위 : 백만원)

2017	2018	2019	2020	2021
542,084	561,109	646,926	785,414	787,761

▶ 결산 총계기준

❖ 세출규모 분야별·연도별 현황(일반회계 기준)

(단위 : 백만원, %)

분야별	연도	2017		2018		2019		2020		2021	
		금액	비중	금액	비중	금액	비중	금액	비중	금액	비중
합	계	513,339	100	525,299	100	624,343	100	703,716	100	745,468	100
일반공공행정		20,126	3.92	22,516	4.29	26,189	4.19	61,070	8.68	20,861	2.8
공공질서·안전		11,276	2.2	13,738	2.62	16,471	2.64	35,880	5.1	23,747	3.19
교육		3,902	0.76	4,363	0.83	4,627	0.74	4,555	0.65	4,955	0.66
문화 및 관광		29,516	5.75	30,269	5.76	45,271	7.25	46,514	6.61	72,139	9.68
환경 보호		52,761	10.28	58,985	11.23	65,495	10.49	66,557	9.46	67,726	9.09
사회 복지		92,474	18.01	99,977	19.03	117,393	18.8	132,095	18.77	149,654	20.07
보건		7,361	1.43	8,653	1.65	9,202	1.47	9,380	1.33	10,011	1.34
농림해양수산		132,256	25.76	127,027	24.18	137,823	22.07	187,521	26.65	204,706	27.46
산업·중소기업		1,711	0.33	1,676	0.32	2,308	0.37	9,832	1.4	22,449	3.01
수송 및 교통		20,700	4.03	17,715	3.37	21,933	3.51	22,106	3.14	22,923	3.07
국토·지역개발		79,182	15.42	73,651	14.02	65,804	10.54	53,850	7.65	65,803	8.83
과학기술		0	0	0	0	0	0	0	0	0	0
예비비		0	0	0	0	0	0	0	0	0	0
기타		62,075	12.09	66,729	12.7	111,826	17.91	74,356	10.57	80,495	10.80

▶ 세출결산 일반회계 기준

분야별 세출규모(2021년, 일반회계)

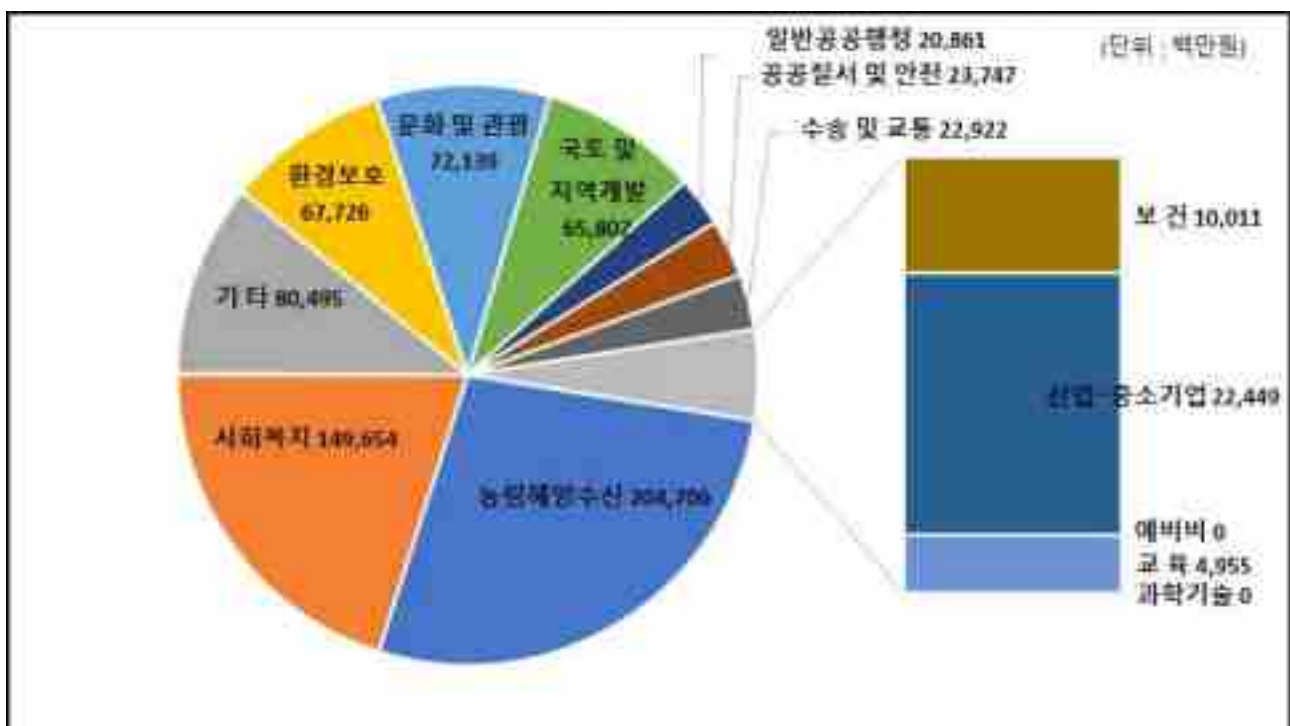

❖ 주민 1인당 세출결산액 연도별현황(일반회계 기준)

(단위 : 천원, 명)

구 분	2017	2018	2019	2020	2021
세출결산액	513,339,353	525,298,867	624,343,273	703,716,050	745,467,608
인구수(명)	60,472	57,041	55,504	54,529	53,386
주민 1인당 세출액	8,489	9,209	11,249	12,905	13,964

유형 지방자치단체와 주민 1인당 세출규모 비교(일반회계)



2-3. 기금운영현황

- 기금이란 예산을 좀 더 탄력적으로 사용하기 위해 예산과는 별도로 조성한 재원으로서, 다음은 우리 고창군에서 설립·운영하고 있는 기금별로 재원의 변화를 요약한 표입니다.

(단위 : 백만원)

구분 종류별	'20년도 현재액 (A)	증 감 액			'21년도 현재액 (A+B)	일물 기간
		계 (B=C-D)	조성액 (C)	사용액 (D)		
합 계	12,910	5,842	7,797	1,956	18,752	
고창군통합재정 안정화기금	0	1,869	1,869	0	1,869	
농어촌육성기금	4,643	-65	5	70	4,579	
투자유치진흥기금	2,197	4,193	5,008	815	6,389	
중소기업육성기금	391	-118	302	420	273	
소상공인지원기금	268	-190	150	340	78	
재난관리기금	410	46	311	265	456	
옥외광고발전기금	0.8	50	50	0	51	
사회복지기금	4,183	80	95	15	4,263	
식품진흥기금	201	-28	2	30	173	
체육진흥기금	615	4	4	0	619	

❖ 연도별 기금현황

(단위 : 백만원)

2017	2018	2019	2020	2021
14,218	14,022	53,815	13,018	18,752

- ▶ 연도별 결산결과 기금결산보고서 총괄현황의 기준연도 현재액

유형 지방자치단체와 기금운용 현황 비교



2-4. 지역통합재정통계

■ 지방자치단체, 공공기관(지방공사·공단 및 지방자치단체 출자·출연기관) 및 교육재정을 포괄한 지역별 종합적 재정상황을 나타낼 수 있는 결산기준의 지역통합재정통계입니다.

❖ 고창군 지역통합 재정상황

(단위 : 백만원)

구 분	대상회계 /기관 수	세입(A)	세출(B)	잉여금 (A-B)	자산(C)	부채(D)	부채/자산 (D/C, %)
계(=a+b+c-A-B)		962,275	780,117	182,158	3,132,404	39,143	1.25%
자치단체(a)		952,703	770,541	182,162	3,109,784	37,588	1.21%
지방공공기관(b)	4	10,522	10,526	-4	22,621	1,555	6.87%
교육재정(c)	0	0	0	0	0	0	0.00%
내부거래(A+B)		950	950	0	0	0	0.00%

❖ 고창군 지역통합 재정상황 활용지표

(단위 : 백만원, %)

구분	계 (=a+b+c-A-B)	자치단체 (a)	공공기관 (b)	교육재정 (c)	내부거래A (A)	내부거래B (B)
재정규모 활용지표	■ 인건비결산액/세입결산액	7.97%	7.85%	18.19%	0.00%	0.00%
	■ 인건비결산액/자체수입	128.51%	129.05%	110.44%	0.00%	0.00%
	■ 행사관련경비/세출결산액	0.43%	0.31%	8.79%	0.00%	0.00%
	■ 업무추진비/세출결산액	0.09%	0.08%	0.13%	0.00%	0.00%
	세입결산액	962,275	952,703	10,522	0	950
	세입결산액 중 자체수입	59,676	57,943	1,733	0	0
	세출결산액	780,117	770,541	10,526	0	950
	세출결산액 중 인건비	76,689	74,775	1,914	0	0
	세출결산액 중 행사관련경비	3,333	2,407	925	0	0
	세출결산액 중 업무추진비	663	649	14	0	0
재정상태 활용지표	■ 부채/자산	1.25%	1.21%	6.87%	0.00%	0.00%
	■ 부채/환금자산	18.99%	18.23%	0.00%	0.00%	0.00%
	■ 차입부채/재정자금	9.61%	9.61%	0.00%	0.00%	0.00%
	자산	3,132,404	3,109,784	22,621	0	0
	부채	39,143	37,588	1,555	0	0
	환금자산(유동자산-기타유동자산+일반 미수금)+장기금융상품+(장기대여금-학자금 위탁대여금)+기타투자자산)	206,148	206,148	0	0	0
	재정자금 (현금 및 현금성 자산+장·단기금융상품)	200,915	200,915	0	0	0
	차입부채 (장기차입부채 + 유동성 장기차입부채)	19,300	19,300	0	0	0

- ▶ 지방교육재정부문은 광역 시·도 단위 자료입니다.
- ▶ 내부거래A : 자치단체와 공공기관간의 거래입니다.
- ▶ 내부거래B : 지방정부(자치단체와 공공기관)와 지방교육재정간의 거래입니다.

3 재정여건

3-1. 재정자립도, 3-2. 재정자주도, 3-3. 통합재정수지

- 재정자립도, 재정자주도, 통합재정수지는 그 동안 결산공시에서 최종예산 기준으로 공시되어, 일반 국민에게 혼란을 야기함에 따라 2022년 11월경에 수시 공시할 예정입니다.

4 부채 / 채무 / 채권

4-1. 통합부채 현황

- 통합부채는 지방자치단체, 「지방공기업법」에 따른 지방공기업, 「지방자치단체 출자·출연 기관의 운영에 관한 법률」에 따른 출자·출연기관의 부채를 통합하여 산정한 부채입니다. 우리 고창군의 통합부채는 다음과 같습니다.

(단위 : 백만원, %)

구분		2020년	2021년	증감
통합자산		2,968,771	3,109,784	4.7
통합부채		35,068	37,588	7.2
	유동부채	20,471	10,248	△49.9
	장기차입부채	5,600	18,500	330.4
	기타비유동부채	8,997	8,840	△1.75

- ▶ '21년 결산 순계기준
- ▶ 지방자치단체 통합부채 현황은 「지방자치단체 재무회계운영규정」의 지방자치단체 재무상대표를 기준으로 전환·합산된 것임
- ▶ 통합자산 : 유동자산, 투자자산, 일반유형자산, 주민편의시설, 사회기반시설, 기타비유동자산
- ▶ 통합부채 : 유동부채, 장기차입부채, 기타비유동부채로 구성
 - 유동부채 : 단기차입금, 유동성장기차입부채, 기타유동부채 등
 - 장기차입부채 : 장기차입금, 지방채증권
 - 기타비유동부채 : 퇴직급여충당부채, 장기예수보증금 및 미지급금 등

4-2. 지방자치단체 부채 현황

- 부채란 금융기관의 채무를 포함하여 향후 지방자치단체가 지급의무(퇴직금, 미지급금, 보관금 등)가 있는 것을 복식부기 형태로 표시한 것으로, '4-6. 지자체 채무 현황'의 지방채무와 '4-3. 지방공기업 부채' 중 직영기업(공기업 특별회계)의 부채를 포함하고 있습니다. 우리 고창군의 부채현황은 다음과 같습니다.

(단위 : 백만원, %)

구 분	2020년	2021년	증 감	비고
자산(A)	2,968,771	3,109,784	141,013	
부채(B)	35,068	37,588	2,520	
자산대비부채비율 (B/A*100)	1.18	1.21	0.03	

- ▶ 발생주의 복식부기회계 기준
- ▶ 부 채 : 유동부채, 장기차입부채, 기타비유동부채
 - 유동부채 : 단기차입금, 유동성장기차입부채, 기타유동부채 등
 - 장기차입부채 : 장기차입금, 지방채증권
 - 기타비유동부채 : 퇴직급여충당부채, 장기예수보증금 및 미지급금 등
- ▶ 자 산 : 유동자산, 투자자산, 일반유형자산, 주민편의시설, 사회기반시설, 기타비유동자산

4-3. 지방공기업 부채 현황

■ 우리 고창군의 지방공기업 부채는 다음과 같습니다. 지방공기업 부채 중 '직영 기업'의 부채는 지방자치단체의 '공기업 특별회계'의 부채로서 '4-2. 지자체 부채 현황(발생주의 복식부기회계 기준)'에 포함되어 있습니다.

(단위 : 백만원, %)

구 분		2020년				2021년			
		자산 (A)	부채 (B)	자본 (C)	부채비율 (B/C)×100	자산 (A)	부채 (B)	자본 (C)	부채비율 (B/C)×100
합 계		80,703	86	80,617	0.11%	90,143	182	89,961	0.20
직영 기업	소 계	80,703	86	80,617	0.11%	90,143	182	89,961	0.20
	상수도	80,703	86	80,617	0.11%	90,143	182	89,961	0.20

※ 2020년, 2021년 지방공기업 결산 참조

4-4. 출자·출연기관 부채 현황

■ 우리 고창군의 출자·출연기관 부채는 다음과 같습니다.

(단위 : 백만원, %)

구 분		2020년				2021년			
		자산 (A)	부채 (B)	자본 (C)	부채비율 (B/C)×100	자산 (A)	부채 (B)	자본 (C)	부채비율 (B/C)×100
합 계		21,002	401	20,601	1.95	22,621	1,555	21,065	7.38
출자 기관	소 계	1,147	107	1,040	10.32	1,652	78	1,574	4.96
	농업회사법인고창 황토배기유통(주)	1,147	107	1,040	10.32	1,652	78	1,574	4.96
출연 기관	소 계	19,855	294	19,561	1.50	20,969	1,477	19,492	7.58
	고창군장학재단	9,746	40	9,706	0.41	9,861	40	9,821	0.41
	고창문화관광재단	830	0	830	0.00	1,569	42	1,527	2.75
	베리앤바이오 식품연구소	9,279	254	9,026	2.81	9,538	1,395	8,143	17.13

4-5. 우발부채 현황

- 우발부채는 **상황의 변동에 따라 지방자치단체의 부채로 바뀔 가능성이 있는 부채**를 의미하며, 지방자치단체, 「지방공기업법」에 따른 지방공기업 및 「지방자치단체 출자·출연 기관의 운영에 관한 법률」에 따른 출자·출연기관의 전체 우발부채를 포함하고 있습니다.

(단위 : 백만원)

구분		2020년	2021년	증감
계		해당없음		
지급보증(보증채무부담행위)				
채무부담행위				
BTO사업관련 재정지원 협약내역				
계 약 상 약 정	재매입약정			
	매입확약			
	손실부담계약			
	책임분양확약 등			
산하기관 차입금상환, 출자 및 비용부담약정 등				

- ▶ 관계기관(지방자치단체, 지방공기업 및 출자·출자기관)간 상호 보증·협약 등에 따라 발생한 내부거래를 제거한 순계규모 기준

❖ 지급보증(보증채무부담행위) 세부내역

(단위 : 백만원)

구 분		발생연도	행위명	제공 받은자	보증 채무액	부채 계상액	채권자	제공사유
계								
○○시(도)		해당없음						
지 방 공 사· 공 단	○○공단							
	⋮							
출 자· 출연기관	○○기관							
	⋮							
(내부거래)								

※ '21회계연도 지방자치단체 결산작성통합기준 부록1. 결산서 서식(25. 우발부채 등) 참고

❖ 채무부담행위 세부내역

(단위 : 백만원)

구 분	발생연도	행위명	내 용	채무부담 행위금액	피제공사	부채 계상액
계						
○○시(도)	해당없음					
지 방 공 사· 공 단						
출 자· 출연기관						
(내부거래)						

※ '21회계연도 지방자치단체 결산작성통합기준 부록1. 결산서 서식(25. 우발부채 등) 참고

❖ BTO 사업관련 재정지원 협약내역

(단위 : 백만원)

구 분	사업명	운영권자	총사업비	계약기간	재정지원 협약내역	중도해지 환급금 내역	향후 부담 추정액
계							
○○시(도)	해당없음						
지 방 공 사· 공 단							
출 자· 출연기관							
(내부거래)							

※ '21회계연도 지방자치단체 결산작성통합기준 부록1. 결산서 서식(28. BTO 계약의 내역) 참고

❖ 계약상 약정

(단위 : 백만원)

구 분	약정유형	행위명	사업자	약정 금액 (최대손실 추정액)	부채 계상액	사업 기간	약정 내용
계							
○○시(도)	해당없음						
지 방 공 사· 공 단							
출 자· 출연기관							
(내부거래)							

※ '21~'25 지방재정건전성관리계획 작성지침 4 우발부채 세부내역 참고

▶ 우발부채는 산정결과 확정 후 별도 수시 공시('23.2. 예정)

4-6. 지자체 채무 현황

■ 지방(자치단체)채무란 지방자치단체가 자치단체 권한 중의 하나인 지방세 과세권을 담보로 하여 사업 투자재원을 조달하는 채무를 의미합니다(상환기간은 1회계 연도를 넘어서 이루어짐). 우리 고창군의 채무는 다음과 같습니다.

(단위 : 백만원)

구 분	'20년도 현재액 (A)	증 감 액			'21년도 현재액 E=(A+B)
		계 (B=C-D)	발생액 (C)	소멸액 (D)	
합 계	6,400	12,900	13,700	800	19,300
일 반 회 계	6,400	12,900	13,700	800	19,300

※ 지방(자치단체)채무는 2021년도 기준으로 작성(BTL 지급액 제외)

❖ 지방채무 연도별 현황

(단위 : 백만원, 명)

구 분	연 도 별				
	2017	2018	2019	2020	2021
채무현황	18,000	8,000	7,200	6,400	19,300
인구수	60,472	57,041	55,504	54,529	53,386
주민 1인당채무(천원)	298	140	130	117	362

※ 연도별 결산결과 채무결산보고서 채무현황 총괄의 기준연도별 현재액

유형 지방자치단체와 주민 1인당 채무 비교

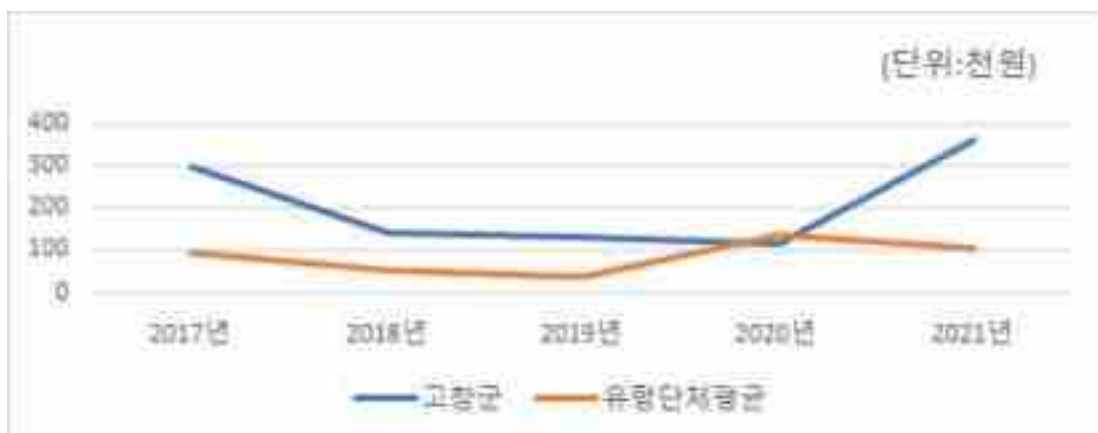

4-7. 지방채발행 한도액 및 발행액

(단위 : 백만원, %)

구 분	연 도 별				
	2017	2018	2019	2020	2021
지방채발행한도액(A)	9,900	11,500	14,600	32,500	36,100
발행액(B)	0	0	0	0	13,700
발행비율(B/A*100)	0	0	0	0	37.95%

- ▶ 지방채발행한도액은 행정안전부의 한도 산정기준 지침(7.1, 행안부장관→자치단체)에 따라 자치단체에서 자체 산정*한 기본한도액(7.15, 자치단체→행안부장관)에 별도한도를 더한 금액이며, 발행액은 자치단체가 당해연도에 실제 발행한 지방채 발행액임

* 지방재정법 개정('20.4.) 따라 지방채 한도 산정 권한이 행안부장관에서 자치단체로 변경

- ▶ 2013년부터 지방채발행한도액은 기본한도액에 별도한도액을 더한 금액으로 산정

* 별도한도액 = 의무매출채권(지역개발, 도시철도) + 차환채 + 장기미집행 부지매입 등

** 차환채 = 기존 지방채를 신규 지방채로 대체 발행하는 지방채로써 22년말까지 한시적으로 인정

4-8. 일시차입금 현황

- 일시차입금이란 지방자치단체가 예산을 지출함에 있어 일시적으로 예산상 현금의 부족이 생길 때 해당 회계연도의 수입으로 상환한다는 전제하에 금융기관 등으로 부터 단기간 차입하는 자금을 의미합니다.

우리 고창군의 2021년도 일시차입금 내역은 다음과 같습니다.

(단위 : 백만원)

구분		한도액	증감액			이자지급액
			잔액 (A=B-C)	발생액 (B)	상환액 (C)	
합계						
일반회계		해당없음				
특별회계	소계					
	공기업특별회계					
	○○특별회계					
	△△특별회계					
기금회계						

4-9. 민자사업 재정부담 현황

■ 민자사업 재정부담이란 민간투자사업(BTL, BTO 등)으로 인하여 자치단체가 민간사업자에게 지급하는 임대료와 재정지원금 등을 의미합니다. 우리 고창군이 민자사업으로 부담하고 있는 내역은 다음과 같습니다.

(단위 : 백만원)

구 분	2020년	2021년	증 감	비고
합 계				
BTL 임대료 및 운영비	해당없음			
BTO 재정지원금				

▶ BTL 사업관련 시설임대료는 현재가치로 평가하여 부채로 계상하고 있음

❖ 2021회계연도 민자사업 재정부담 세부내역

(단위 : 백만원)

구 분	사업명	총사업비	계약기간	재정부담액				비고
				소계	국비	시도비	시군구비	
합계								
BTL 사업	해당없음							
BTO 사업								

4-10. 재정건전성관리 계획 · 이행현황

■ 지방재정건전성관리계획은 「지방재정법」 제87조의3에 근거하여 작성되며 이는 '21년도 통합부채와 우발부채의 변동 상황, '21년도 통합부채와 우발부채 추정액, '22~'26년도 기간에 대한 통합부채와 우발부채의 변동전망과 근거 및 관리계획을 포함하고 있습니다.

▶ 지방재정건전성관리계획 작성지침에 따라 별도 수시 공시('23.2. 예정)

4-11. 보증채무 현황

■ 보증채무란 지방자치단체의 장이 공익을 위해 필요한 경우 미리 지방의회 의결을 받아 지급을 보증하는 행위로서 우리 고창군이 2021년 한 해 동안 지급 보증한 내역은 다음과 같습니다.

(단위 : 백만원)

회 계		전년도말 현재액	당해연도 증감액			조정액	당해연도말 현재액	비 고
			계 (A-B)	발생액 (A)	소멸액 (B)			
합 계								
일반회계		해당없음						
특별회계	소 계							
	공기업특별회계							
	○○특별회계							
기금회계	소 계							
	△△△기금							
	○○○기금							

※ '21회계연도 결산서 첨부서류의 보증채무 현재액 참조

❖ 보증채무 규모 연도별 현황

(단위 : 백만원, %)

구 분	연 도 별				
	2017	2018	2019	2020	2021
세출결산액	527,867	547,087	646,926	772,395	769,008
보증채무현재액	0	0	0	0	0
비율	0	0	0	0	0

4-12. 채권 현황

- 채권이란 지방자치단체의 사업계획에 따라 사업자 및 개인에게 지원(융자)하고 정해진 기간 안에 채무자로부터 회수되거나 사법적 계약에 의한 증권입니다. 우리 고창군이 보유하고 있는 채권은 다음과 같습니다.

(단위 : 백만원)

구 분		'20년도 현재액 (A)	증 감 액			'21년도 현재액 (A+B)
			계 (B=C-D)	발생액(C)	소멸액(D)	
합 계		3,481	-114	28	142	3,367
일 반 회 계		3,186	-114	28	142	3,072
기 금 회 계	소 계	296	0	0	0	296
	농어촌육성기금	198	0	0	0	198
	사회복지기금	98	0	0	0	98

- ▶ '21년 결산결과 채권현재액보고서의 회계별 채권관리현황

❖ 채권 연도별 현황

(단위 : 백만원)

구 분	연 도 별				
	2017	2018	2019	2020	2021
채권현황	4,382	4,127	3,833	3,481	3,367

- ▶ 연도별 결산결과 채권현재액보고서 회계별 채권관리현황의 기준년도 현재액

유형 지방자치단체와 채권현황 비교



5 주요예산 집행결과

5-1. 기본경비 집행현황

■ 기본경비란 지방자치단체의 부서운영에 필수적으로 소요되는 경비로서 각종 사무용품 구입, 공공요금, PC 등 물품구입, 기관 및 부서 업무 추진에 따른 경비 등입니다. 우리 고창군의 기본경비 집행현황은 다음과 같습니다.

(단위 : 백만원, %)

구 분	세출결산액 (A)	기본경비 (B)	비율 (B/A)	비 고
합 계	745,468	2,339	0.31%	
일반운영비		1,167	0.16%	
여 비		638	0.09%	
업무추진비		366	0.04%	
직무수행경비		99	0.01%	
자산취득비		69	0.01%	

- ▶ 대상회계 : 일반회계, '행정운영경비의 설정' 중 기본경비 항목
- ▶ 일반운영비는 사무관리비 (201-01)+공공운영비 (201-02), 여비는 국내여비 (202-01)+월액여비 (202-02), 업무추진비는 기관운영업무추진비 (203-01)+정원가산업무추진비 (203-02)+부서운영업무추진비 (203-04), 직무수행경비는 직책급업무수행경비 (204-01), 자산취득비는 자산 및 물품취득비 (405-01)

❁ 기본경비 연도별 현황

(단위 : 백만원, %)

구 분	연 도 별				
	2017	2018	2019	2020	2021
세출결산액	513,339	525,299	624,343	703,716	745,468
기본경비	2,473	2,489	2,682	2,378	2,339
비율	0.48%	0.47%	0.43%	0.34%	0.31%

기본경비 연도별 변화



5-2. 자치단체 청사 기준면적 초과 현황

■ 지방자치단체별 본청·의회청사 및 단체장 집무실의 기준면적 초과 현황은 다음과 같습니다

(단위 : m², '21.12.31. 현재)

본청 청사			의회청사			단체장 집무실		
기준 면적	보유 면적	초과 면적	기준 면적	보유 면적	초과 면적	기준 면적	보유 면적	초과 면적
9,406	5,374	0	1,787	1,744	0	99	99	0

* 근거 : 공유재산 및 물품관리법 제 94조의 3, 같은 법 시행령 제95조

5-3. 공무원 인건비 집행현황

■ 우리 고창군의 2021년도 공무원 인건비 집행현황은 다음과 같습니다.

(단위 : 백만원, %)

구 분	세출결산액 (A)	인건비 (B)	비율 (B/A)	비고
합 계	745,468	76,280	10.23%	
인건비		62,453	8.38%	
직무수행경비		1,603	0.21%	
포상금		2,646	0.35%	
연금부담금 등		9,578	1.28%	

- ▶ 인건비는 보수 (101-01), 기타직보수 (101-02), 무기계약근로자보수(101-03), 직무수행경비는 직급보조비 (204-02), 포상금은 성과상여금 (303-02), 연금부담금 등은 연금부담금 (304-01), 국민건강보험금(304-02)이 해당함
- ▶ 보수(101-01)는 기본급, 수당, 정액급식비, 명절휴가비, 연가보상비
- ▶ 대상회계 : 일반회계, '21년 결산결과 과목별 총 지출액(7개 통계목)

❁ 인건비 연도별 현황

(단위 : 백만원, %)

구 분	연 도 별				
	2017	2018	2019	2020	2021
세출결산액(A)	513,339	525,299	624,343	703,716	745,468
인건비(B)	59,894	64,851	69,137	71,976	76,280
인건비비율(B/A)	11.67%	12.35%	11.07%	10.23%	10.23%

인건비 연도별 변화



5-4. 업무추진비 집행현황

■ 우리 고창군의 업무추진비 집행현황은 다음과 같습니다.

(단위 : 백만원, %)

구 분	세출결산액 (A)	업무추진비 (B)	비율 (B/A)	비 고
합 계	745,468	376	0.05%	
기관운영업무추진비 (203-01)		178	0.02%	
시책추진업무추진비 (203-03)		198	0.03%	

▶ 대상회계 : 일반회계, '21년 결산결과 203-01, 203-03 집행총액

❖ 업무추진비 연도별 현황

(단위 : 백만원, %)

구 분	연도별				
	2017	2018	2019	2020	2021
세출결산액	513,339	525,299	624,343	703,716	745,468
업무추진비	368	374	399	395	376
비율	0.07%	0.07%	0.06%	0.06%	0.05%

업무추진비 연도별 변화

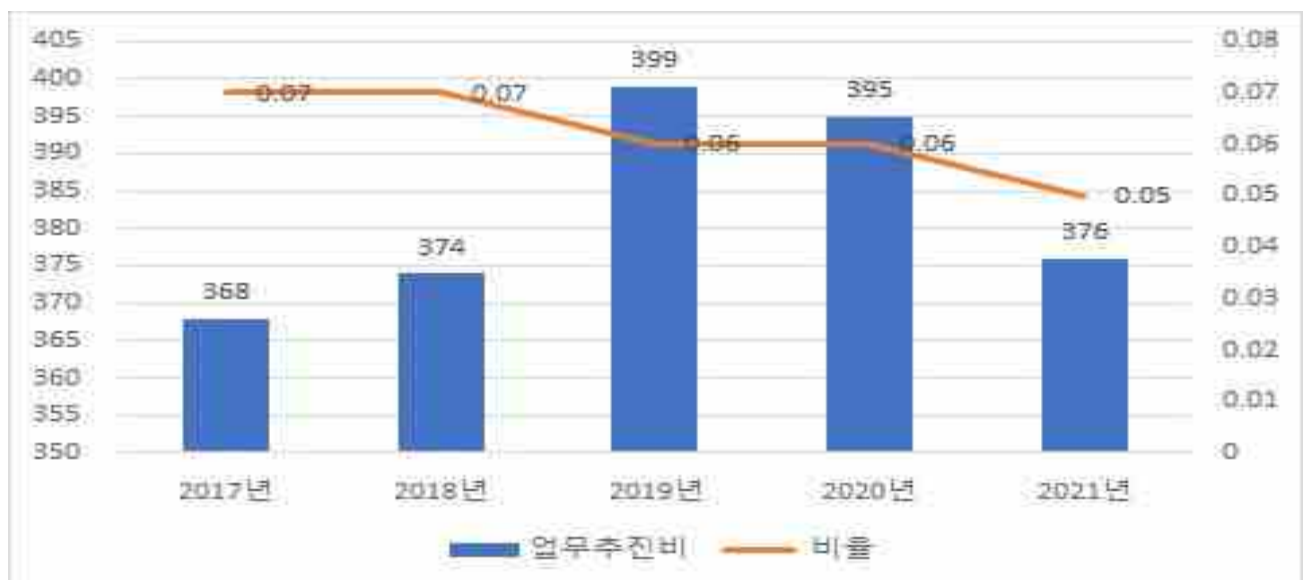

◆ '21년도 시책추진업무추진비 집행내역

(단위 : 천원)

월 별	집 행 내 역	금 액	비 고
	총 계	197,649	
1월	24건 소계	4,832	
	전봉준장군 동상건립 추진위원회 관계자 식사제공	64	문화예술과
	기업유치관계자식사제공	60	상생경제과
	2021년 상반기 농생명지원과 인사이동에 따른 직원 격려	56	농생명지원과
	농수축산경제국 시책업무 추진을 위한 부서장 격려	100	농생명지원과
	농수축산경제국 농업정책 업무 담당자 격려	36	농생명지원과
	고창일반산업단지 업무 관계자 식사제공	66	농생명지원과
	역대 농생명부서장 및 농업직 사무관 공감대화 추진에 따른 식사제공	54	농생명지원과
	한파로 인한 농작물 및 농업시설 피해조사 관련 업무 담당자 격려	63	농생명지원과
	시책추진 업무추진비지출(2021.1.1.~1.11.)	127	기획예산담당관
	시책업무추진 관계자를 위한 지역홍보용 특산물 구입	225	기획예산담당관
	군정주요시책업무 추진에 따른 관계자 격려	120	기획예산담당관
	군정 주요 시책사업 추진에 따른 관계자 격려	136	기획예산담당관
	시책추진 업무추진비 지출(2021. 1. 1. ~ 2021. 1. 15.)	2,188	기획예산담당관
	자원봉사센터 관계자 오찬	123	울력행정과
	고창지역인재키우기 장학금 기탁자 만찬	115	울력행정과
	고창군 장학재단 관계자 만찬	111	울력행정과
	상수도 미급수에 따른 현장근무자 격려	160	울력행정과
	제설작업 추진에 따른 관계자 격려	126	울력행정과
	2021년도 이웃돕기 적십자 특별회비 납부	300	울력행정과
	도청 소속 고창 출신 공무원과의 오찬	134	울력행정과
	희망2021 나눔캠페인 성금 기탁자 오찬	40	울력행정과
	식품개발 기술이전 관련자 오찬	160	울력행정과
	전봉준 장군 기탁식 관계자 오찬	78	울력행정과
	코로나19 극복을 위한 지역 농특산물 구입 홍보	190	울력행정과
2월	38건 소계	13,950	
	여성단체협의회 간담회 관계자 음료 제공	24	문화예술과
	기업유치 관계자 식사 제공	24	상생경제과
	기업유치 업무추진을 위한 제품구입(고창만들지주식감)	270	상생경제과

2월	고창군 산업단지 및 기업유치 업무 담당자 격려	155	농생명지원과
	농수축산경제국 도시재생 업무 담당자 격려	44	농생명지원과
	농어촌식품과 시책업무 추진을 위한 담당자 격려	50	농생명지원과
	시책업무추진 관계자를 위한 지역홍보용 특산물 구입	120	기획예산담당관
		270	
	군정주요시책업무 추진에 따른 관계자 격려	29	기획예산담당관
	시책추진 업무추진비 지출(2021. 1. 16. ~ 2021. 1. 31.)	1,018	기획예산담당관
	시책업무추진 관계자를 위한 지역홍보용 특산물 구입	204	기획예산담당관
	시책추진 업무추진비 지출(2021. 2. 1. ~ 2021. 2. 15.)	3,799	기획예산담당관
	책 읽는 지자체 대상 시상식 관계자 오찬	81	울력행정과
	전봉준 장군 동상 건립 성금 기탁자 오찬	160	울력행정과
	군정현안 해결을 위한 전략회의 참석자 격려	135	울력행정과
	고창인재키우기 장학금 기탁자 격려	43	울력행정과
	동절기 취약지역 봉사 관계자 격려	160	울력행정과
	희망2021 나눔캠페인 성금 기탁자 만찬	105	울력행정과
	코로나19 방역 관련 관계자 오찬	132	울력행정과
	코로나19 극복 물품 기탁식 관계자 만찬	106	울력행정과
	농생명분야 발전을 위한 공감대화 관계자 오찬	160	울력행정과
	고병원성 조류인플루엔자(AI) 방역 관련자 격려	50	울력행정과
	통합방위지원본부 운영에 따른 관계자 격려	160	울력행정과
	복분자산업 활성화 간담회 관련자 만찬	114	울력행정과
	제설작업 추진에 따른 관계자 격려	160	울력행정과
	공음면 군민과의 공감대화 참석자 격려	54	울력행정과
	무장면 군민과의 공감대화 참석자 격려	42	울력행정과
	설맞이 군·경·소방 관계자 격려	160	울력행정과
	고창인재키우기 장학금 기탁자 격려	132	울력행정과
	아산면 군민과의 공감 대화 참석자 격려	104	울력행정과
	고창읍 군민과의 공감 대화 참석자 격려	145	울력행정과
	고수면 군민과의 공감대화 참석자 격려	90	울력행정과
	국가예산 확보 및 당면업무 협조를 위한 농특산물 구입	5,200	울력행정과
	부안면 군민과의 공감대화 참석자 격려	67	울력행정과
	심원면 군민과의 공감 대화 참석자 격려	90	울력행정과
	성송면 군민과의 공감대화 참석자 격려	53	울력행정과
	대산면 군민과의 공감대화 참석자 격려	150	울력행정과
	국가예산 확보를 위한 중앙부처 관계자 격려	90	울력행정과

3월	64건 소계	15,279	
	제260차 전북시군의장협의회 월례회 개최에 따른 홍보용 농특산품 구입	690	문화유산관광과
	내방객 제공을 위한 지역농특산품 구입 홍보	450	문화유산관광과
	코로나19 극복을 위한 지역농특산품 구입	475	문화유산관광과
	제40회 오거리당산제 준비 관계자 간담회 식사 제공	98	문화예술과
	문화공동체 추진사업 관계자 식사 제공	55	문화예술과
	농수축산경제국 의회업무보고 추진에 따른 담당자 격려	41	농생명지원과
	고창군 원예특작 업무 담당직원 격려	88	농생명지원과
	농수축산경제국 산업단지 및 기업유치 업무 담당자 격려	143	농생명지원과
	농수축산경제국 시책업무 추진을 위한 부서장 격려	47	농생명지원과
	농수축산경제국 하천관리 업무 담당자 격려	81	농생명지원과
	농수축산경제국 시책업무 추진을 위한 부서장 격려	59	농생명지원과
	해양수산물 동호 어촌뉴딜 300사업 추진에 따른 담당자 격려	67	농생명지원과
	농생명지원과 친환경쌀 생산단지 간담회 참석자 식사 제공	32	농생명지원과
	농수축산경제국 기반조성 업무 담당자 격려	19	농생명지원과
	군정 주요 시책업무 추진에 따른 관계자 격려	18	기획예산담당관
	홍보시책 업무 추진을 위한 농특산품 구입(잡곡세트-높을고창물)	300	기획예산담당관
	군정 주요 시책업무 추진에 따른 관계자 격려	120	기획예산담당관
	시책업무추진 관계자를 위한 지역홍보용 특산품 구입	360	기획예산담당관
	군정 주요 시책업무 추진에 따른 관계자 격려	133	기획예산담당관
		65	
		60	
	설맞이 농특산품 홍보물품(북분자주) 구입	5,310	기획예산담당관
	설맞이 농특산품 홍보물품(한우세트) 구입	1,400	기획예산담당관
	시책추진 업무추진비 지출(2021. 2. 16. ~ 2021. 2. 28.)	480	기획예산담당관
	군정주요시책업무 추진에 따른 관계자 격려	90	기획예산담당관
		69	
		59	
	군정 주요 업무 추진을 위한 관계자 격려	40	기획예산담당관
	코로나19 극복 지역농특산품 구입	475	기획예산담당관

3월	군정주요시책업무 추진에 따른 관계자 격려	32	기획예산담당관
		35	
		120	
		72	
		87	
	군정 주요 시책사업 추진에 따른 관계자 격려	45	기획예산담당관
	도시생태현황지도 구축 업무협약 후 오찬	54	울력행정과
	명예의 전당 헌액패 증정식 관련자 만찬	160	울력행정과
	내방객 제공 물품 구입	400	울력행정과
	고창군 장기발전계획 고창군민 토론회 참석자 만찬	160	울력행정과
	한국농어촌공사 업무협약에 따른 식사 제공	157	울력행정과
	신림면 군민과의 공감 대화 참석자 격려	85	울력행정과
	성내면 군민과의 공감 대화 참석자 격려	66	울력행정과
	흥덕면 군민과의 공감대화 참석자 격려	102	울력행정과
	해리면 군민과의 공감대화 참석자 격려	75	울력행정과
	유교문화체험관 명륜대학원 개원식 참석자 오찬	136	울력행정과
	도청 소속 고창출신 공무원과의 만찬	160	울력행정과
	국가예산 확보를 위한 도청 방문 후 오찬	63	울력행정과
	위생업무 관련 심의위원 위촉 후 관계자 격려	138	울력행정과
	국가예산 확보를 위한 중앙부처 관계자 격려	160	울력행정과
	한국농어촌공사 고창지사 업무보고 참석자 오찬	100	울력행정과
	민주평화통일 정기회의 후 관련자 만찬	106	울력행정과
	식초문화아카데미 입교식 후 만찬	70	울력행정과
	고창배영농조합 정기총회 후 관계자 오찬	78	울력행정과
	높을고창 농산물 자조금 협의회 참석자 만찬	160	울력행정과
	업무협조를 위한 간담	160	울력행정과
	국가예산 확보를 위한 국회 방문 후 오찬	156	울력행정과
	고창군 자원봉사센터 발대식 관계자 만찬	101	울력행정과
	군정 주요 현안사업 현장방문 후 관련자 격려	85	울력행정과
	농촌인력부족 개선방안 전략회의 관련자 오찬	84	울력행정과
	고창 마한문화유적 세계유산 등재 학술조사 최종보고회 관련자 만찬	123	울력행정과
	희망2021 나눔캠페인 추진 관계자 격려	78	울력행정과
	대산면 기관사회단체장 오찬	120	울력행정과
	고창군,상하농원,딸기연구회 업무협약 체결 후 오찬	106	울력행정과
	고창인재키우기 장학금 기탁자 만찬	120	울력행정과

4월	44건 소계	4,952	
	2021 대한민국 대표브랜드대상 수상에 따른 참석자 식사 제공 등	38	농어촌식품과
	군정홍보를 위한 언론관계자 식사 및 특산품 제공	160	문화예술과
	여성친화도시 추진 관계자 간담회 식사 제공	59	문화예술과
	봄철 산불예방에 따른 산불진화 관계자 간담회 식사제공	35	문화예술과
	문화공동체 추진사업 관계자 간담회 식사제공	75	문화예술과
	국가예산확보 및 당면업무 추진을 위한 농특산품 구입	70	문화예술과
	군정업무 협조를 위한 사회복지시설 관계자 간담회 식사제공	72	문화예술과
	기업유치관계자식사제공	150	상생경제과
	기업유치 관계자 식사 제공	85	상생경제과
	기업유치 관계자 식사제공	120	상생경제과
	건설도시과 시책업무 추진을 위한 담당자 격려	60	농생명지원과
	농수축산경제국 농업정책 업무 담당자 격려	66	농생명지원과
	농수축산경제국 농민지원업무 추진에 따른 업무 담당자 격려	61	농생명지원과
	농수축산경제국 쌀 경쟁력 제고사업(친환경쌀 생산단지) 추진에 따른 담당자 격려	40	농생명지원과
	농수축산경제국 경관지구 조성 업무 담당자 격려	36	농생명지원과
	농수축산경제국 국가예산확보 추진 업무 담당자 격려	39	농생명지원과
	군정 주요 시책사업 추진에 따른 관계자 격려	160	기획예산담당관
		56	
	군정주요시책업무 추진에 따른 관계자 격려	120	기획예산담당관
		54	
		120	
		69	
	시책업무추진 관계자를 위한 지역홍보용 특산품 구입	175	기획예산담당관
	시책추진 업무추진비 지출(2021. 4. 1. ~ 2021. 4. 15.)	920	기획예산담당관
	군정주요시책업무 추진에 따른 관계자 격려	78	기획예산담당관
		65	
		160	
	시책업무 및 국가예산 추진 관계자 격려	37	기획예산담당관
	군정주요시책업무 추진에 따른 관계자 격려	63	기획예산담당관
	전봉준 장군 동상 건립 자문회의 관계자 격려	160	울력행정과

4월	성송면 기관사회단체장 오찬	120	울력행정과
	조경수 산업 육성방안 보고회 관계자 격려	96	울력행정과
	꼬마외교관 위촉 후 관계자 오찬	72	울력행정과
	장기종합발전계획 보고회 관계자 만찬	86	울력행정과
	친환경쌀 생산단지 관계자 만찬	120	울력행정과
	국가예산 확보 등 업무 협조를 위한 간담	120	울력행정과
	고창군-전북대 연계 평생학습 아카데미 관계자 격려	160	울력행정과
	생활민원기동처리반 자원봉사자 격려	159	울력행정과
	한반도 첫수도 고창 포럼 관계자 만찬	140	울력행정과
	동리정사 운영 연구용역 착수보고회 후 오찬	76	울력행정과
	읍면자원봉사거점센터 발대식 관계자 만찬	120	울력행정과
	국가예산 확보를 위한 중앙부처 방문 후 오찬	92	울력행정과
	고창읍가족행복지원센터 기본설계용역 보고회 관련자 격려	106	울력행정과
	장애인의 날 기념식 후 관계자 격려	83	울력행정과
5월	42건 소계	6,321	
	코로나19 극복을 위한 지역농특산물 구 입 홍보	480	문화유산관광과
	문화공동체 추진사업 관계자 간담회 식 사제공	46	문화예술과
	코로나 19 예방접종 추진에 따른 직원 격려	76	문화예술과
	문화공동체 추진사업 관계자 간담회 식 사제공	49	문화예술과
	여성친화도시 추진 관계자 간담회 식사 제공	36	문화예술과
	문화도시 구축을 위한 관계자 간담회 식 사제공	50	문화예술과
	기업유치 관계자 식사 제공	29	상생경제과
	농수축산경제국 복분자와 수박축제 추진 을 위한 업무 담당자 격려	36	농생명지원과
	농수축산경제국 코로나19 극복 영농지원 바우처 업무 담당자 격려	47	농생명지원과
	시책업무추진 관계자를 위한 지역홍보용 특산물 구입	210	기획예산담당관
	군정 주요 시책사업 추진에 따른 관계자 격려	100	기획예산담당관
	시책추진 업무추진비 지출(2021. 4. 16. ~ 2021. 4. 30.)	480	기획예산담당관
	군정주요시책업무 추진에 따른 관계자 격려	59	기획예산담당관
	시책업무추진 관계자를 위한 지역홍보용 특산물 구입	325 350	기획예산담당관
	군정주요시책업무 추진에 따른 관계자 격려	74	기획예산담당관

5월	시책추진 업무추진비 지출(2021. 5. 1. ~ 2021. 5. 15.)	640	기획예산담당관
	시책업무추진 관계자를 위한 지역홍보용 특산품 구입	198	기획예산담당관
	군정 주요 시책사업 추진에 따른 관계자 격려	100	기획예산담당관
	군정주요시책업무 추진에 따른 관계자 격려	96	기획예산담당관
		116	
	농업업무추진 관련 관계자 등 격려	138	울력행정과
	국비사업 등 업무 추진을 위한 간담	160	울력행정과
	홍덕면 찾아가는 이동군청 간담회	120	울력행정과
	홍덕면 여성사회단체장 간담회	120	울력행정과
	사회복지시설장 및 종사자 교육 관계자 격려	80	울력행정과
	조경수 산업 육성방안 최종 보고회 관계자 격려	160	울력행정과
	장애인 주간보호시설 위,수탁 협약식 관계자 격려	90	울력행정과
	일몰경과 함께하는 민관추진위원회 관계자 격려	71	울력행정과
	사회복지법인 외부 이사 역량 교육 관계자 격려	159	울력행정과
	고창군 통합 온라인쇼핑몰「높을고창몰」개장에 따른 관계자 격려	160	울력행정과
	고창군-전북연구원 정책간담회 관계자 격려	88	울력행정과
	대한민국 대표브랜드 시상에 따른 관계자 격려	68	울력행정과
	고창한반도 시농대제 관계자 격려	130	울력행정과
	고창읍 이동군청 관련 청장년층리더 만찬	120	울력행정과
	고창읍 이동군청 관련 여성사회단체장 오찬	114	울력행정과
	아산면 기관사회단체장 간담회	88	울력행정과
	국가예산 확보 등 업무 협조를 위한 간담	116	울력행정과
	고창군 통합브랜드 업무추진 관계자 등 격려	103	울력행정과
	코로나19 극복을 위한 드라이브스루 관계자 격려	160	울력행정과
	산림업무추진을 위한 관계자 등 격려	160	울력행정과
	고인돌 일자리 창출단 간담회 관계자 격려 등	320	울력행정과

	83건 소계	18,404	
6월	코로나19 극복 지역농가 살리기 농특산 품 구입 홍보	490	농어촌식품과
	코로나19 극복 비상근무자 제공을 위한 지역 농특산품 구입 홍보	490	농어촌식품과
	코로나19 극복 지역농가 살리기 농특산 품 구입 홍보	480	농어촌식품과
	코로나19 극복 지역농가 살리기 지역농 특산품 구입 홍보	490	문화유산관광과
	코로나19 극복 비상근무자 제공을 위한 지역농특산품 구입 홍보	490	문화유산관광과
	코로나19 극복 지역농가 살리기 지역농 특산품 구입 홍보	480	문화유산관광과
	군정업무 협조를 위한 문화예술단체 관 계자 간담회 식사제공	163	문화예술과
	문화도시 시민추진단 간담회 식사제공	62	문화예술과
	법정 문화도시 추진 관계자 간담회 식사제공	73 66	문화예술과
	단오제 행사 추진 관계자 간담회 식사제공	120	문화예술과
	품격있는 역사문화 관광을 위한 관계자 간담회 식사제공	119	문화예술과
	깨끗하고 아름다운 고창 실현을 위한 환 경단체 관계자 간담회 식사제공	90	문화예술과
	품격있는 역사문화 관광을 위한 관계자 간담회 식사제공	72	문화예술과
	여성친화도시 추진 관계자 간담회 식사 제공	99	문화예술과
	문화공동체 추진사업 관계자 간담회 식 사제공	112	문화예술과
	군정업무 협조를 위한 사회복지시설 관 계자 간담회 식사제공	219	문화예술과
	기업유치 관계자 식사 제공	20	상생경제과
	기업유치를 위한 기업방문 기념품 구입	88	상생경제과
	기업유치 관계자 식사 제공	178	상생경제과
	기업유치를 위한 방문기업 기념품 구입	72	상생경제과
	농수축산경제국 경관지구 조성 업무 담 당자 격려	74	농생명지원과
	농수축산경제국 농특산품 드라이브 스루 판매행사 추진에 따른 업무 담당자 격려	52	농생명지원과
	농수축산경제국 농촌협약 공모사업 추진 에 따른 업무 담당자 격려	67	농생명지원과
	농수축산경제국 해양수산물 시책업무 추 진을 위한 업무 담당자 격려	43	농생명지원과
	농수축산경제국 시책업무 추진을 위한 담당자 격려	60	농생명지원과
	농수축산경제국 하절기 가축질병 방역관 리 업무 추진에 따른 담당자 격려	133	농생명지원과
	농수축산경제국 불법 옥외광고물 일제정 비 추진에 따른 업무 담당자 격려	116	농생명지원과

6월	농수축산경제국 높을고창 수박 출하식 개최에 따른 업무 담당자 격려	44	농생명지원과
	농수축산경제국 지방하천 정비사업 추진에 따른 업무 관계자 격려	105	농생명지원과
	농수축산경제국 원예작물 생산단지 지원사업 추진에 따른 업무 담당자 격려	36	농생명지원과
	농수축산경제국 원예산업발전협의회 추진에 따른 업무 담당자 격려	140	농생명지원과
	농수축산경제국 농업농촌 공익적 가치 지원사업 추진에 따른 업무 담당자 격려	89	농생명지원과
	군정 주요 시책사업 추진에 따른 관계자 격려	160	기획예산담당관
		160	
	코로나19 극복 지역농가 살리기 지역 농 특산물(발사믹식초) 구입 홍보	480	기획예산담당관
	코로나19 극복 지역농가 살리기 지역 농 특산물(딸기칩) 구입 홍보	490	기획예산담당관
	코로나19 극복 지역농가 살리기 지역 농 특산물(삼색보리절편) 구입 홍보	490	기획예산담당관
	시책추진 업무추진비 지출(2021. 5. 16. ~ 2021. 5. 31.)	610	기획예산담당관
	시책업무추진 관계자를 위한 지역홍보용 특산물 구입	140	기획예산담당관
	군정 주요 시책사업 추진에 따른 관계자 격려	75	기획예산담당관
	코로나19 극복 및 지역농가 살리기 농 특산물 홍보물품(잡곡세트) 구입	3,500	기획예산담당관
	군정주요시책업무 추진에 따른 관계자 격려	92	기획예산담당관
		52	
	군정 주요 시책사업 추진에 따른 관계자 격려	120	기획예산담당관
	군정주요시책업무 추진에 따른 관계자 격려	106	기획예산담당관
	군정업무 홍보를 위한 언론관계자 간담회 석식제공	120	기획예산담당관
	군정업무 홍보를 위한 언론관계자 간담회 중식제공	80	기획예산담당관
	시책추진 업무추진비 지출(2021. 6. 1. ~ 2021. 6. 15.)	480	기획예산담당관
	군정주요시책업무 추진에 따른 관계자 격려	36	기획예산담당관
		116	
		28	
		71	
		48	
		118	
		160	
		108	
		12	

6월	심원면 기관사회단체장 간담	120	울력행정과
	농업업무추진 관련 관계자 등 격려	160	울력행정과
	농촌공간 전략 및 생활권활성화계획 착 수보고회 관계자 격려	158	울력행정과
	내방객 제공 물품 구입	426	울력행정과
	신림면 기관사회단체장 간담	120	울력행정과
	시책사업 등 업무추진을 위한 관계자 격 려	120	울력행정과
	국가예산 확보 등 업무 협조를 위한 간 담	160	울력행정과
	농업업무추진 관련 관계자 등 격려	138	울력행정과
	여성친화도시 군민참여단 활동보고회의 관계자 격려	150	울력행정과
	군정현안 해결을 위한 전략회의 참석자 격려	140	울력행정과
	코로나19 극복 지역홍보 등을 위한 농특 산품 구입	490	울력행정과
	고창 농산물 유통,가공,판매 활성화를 위 한 업무 협약식 관계자 격려	119	울력행정과
	문화도시 추진위원회의 관계자 격려	76	울력행정과
	자원순환사회 만들기 토론회 관계자 격려	72	울력행정과
	전봉준 장군 동상 건립 추진상황보고회 관계자 격려	57	울력행정과
	갯벌 고립 의심자 수색에 따른 현장근무 자 격려	640	울력행정과
	부안면 기관사회단체장 간담	120	울력행정과
	복분자와 수박축제 온-오프라인 준비에 따른 관계자 격려	160	울력행정과
	국가예산 확보 등 업무 협조를 위한 간담	46	울력행정과
	공영주차타워 업추추진 관계자 격려	160	울력행정과
	내방객 물품 구입	230	울력행정과
	지역사회 자원봉사단체 격려	160	울력행정과
	시책업무추진 및 코로나19 극복 지역홍 보 등을 위한 농특산품 구입	490	울력행정과
	시책업무추진 및 코로나19극복 지역홍보 등을 위한 농특산품 구입	480	울력행정과
	농업 발전방안 모색을 위한 업무추진 관 계자 등 격려	128	울력행정과
7월	40건 소계	10,678	
	2021 고창학 학술대회 개최에 따른 홍보 용 농특산품 구입	480	문화유산관광과
	문화공동체 추진사업 관계자 간담회 식사제공	237	문화예술과
		75	
	군정홍보를 위한 언론관계자 간담회 식 사제공	60	문화예술과
	문화도시지원센터 직원 격려	20	문화예술과
	농수축산경제국 시책업무 추진을 위한 부서장 격려	181	농생명지원과

7월	농수축산경제국 기업유치 업무 추진을 위한 업무 관계자 격려	115	농생명지원과
	군정 주요 시책사업 추진에 따른 관계자 격려	166	기획예산담당관
	시책추진 업무추진비 지출(2021. 6. 16. ~ 2021. 6. 30.)	1,875	기획예산담당관
	군정주요시책업무 추진에 따른 관계자 격려	112	기획예산담당관
		120	
	군정 주요 시책사업 추진에 따른 관계자 격려	160	기획예산담당관
	군정주요시책업무 추진에 따른 관계자 격려	13	기획예산담당관
	시책추진 업무추진비 지출(2021. 7. 1. ~ 2021. 7. 15.)	1,266	기획예산담당관
	군정주요시책업무 추진에 따른 관계자 격려	103	기획예산담당관
		16	
		78	
	군정 주요 시책사업 추진에 따른 관계자 격려	49	기획예산담당관
	국가예산 확보 등 업무 협조를 위한 간담	15	울력행정과
	시책사업 추진 업무협조를 위한 관계자 간담	120	울력행정과
	농촌인력난 해소를 위한 협약식 관계자 격려	160	울력행정과
	고창 작은수박 평가회의에 따른 관계자 격려	320	울력행정과
	고창군 농민회 통일쌀 모내기 행사 관계자 격려	320	울력행정과
	고수면 기관사회단체장 간담	320	울력행정과
	한옥자원활용 야간상설공연 관계자 격려	70	울력행정과
	모양성제 관련 공모사업 설명회 관계자 격려	160	울력행정과
	동리정사 운영 및 판소리 발굴 연구용역 보고회의 관계자 격려	160	울력행정과
	관내 자원봉사활동 단체 격려	240	울력행정과
	해리면 기관사회단체장 간담	171	울력행정과
	내방객 홍보 특산품 구입	490	울력행정과
	새뜰마을 구축사업 관계자 격려	240	울력행정과
	식초산업화 업무협약식 관련자 격려	100	울력행정과
	농촌다움평가용역 중간보고회 관계자 격려	370	울력행정과
	군립미술관 건립 관련 간담회	460	울력행정과
	군정업무추진 협조를 위한 간담	240	울력행정과
	관내 자원봉사활동 단체 격려	480	울력행정과
	동학농민혁명 성지화사업 중간보고회 관계자 격려	138	울력행정과
	농업 발전방안 모색을 위한 업무추진 관계자 등 격려	176	울력행정과
	복분자농공단지 입주기업 간담회	470	울력행정과
	노인복지 정책 발전방안 간담회	332	울력행정과

8월	32건 소계	26,447	
	고창군 농특산품 홍보 등을 위한 농특산품 구입	19,686	농어촌식품과
	문화공동체 추진사업 관계자 간담회 식사제공	68	문화예술과
	여성친화도시 추진 관계자 간담회 식사제공	77	문화예술과
	문화도시 시민포럼 관계자 식사제공	200	문화예술과
	군정업무 협조를 위한 문화예술단체 관계자 간담회 식사제공	80	문화예술과
	문화공동체 관계자 간담회 식사제공	126	문화예술과
	군정주요시책업무 추진에 따른 관계자 격려	45	기획예산담당관
	신활력플러스사업 아카데미 추진에 따른 내방객 물품 구입 홍보	468	기획예산담당관
	시책추진 업무추진비 지출(2021. 7. 16. ~ 2021. 7. 31.)	966	기획예산담당관
	군정주요시책업무 추진에 따른 관계자 격려	37	기획예산담당관
	군정 주요 시책사업 추진에 따른 관계자 격려	96 92	기획예산담당관
	시책추진 업무추진비 지출(2021. 8. 1. ~ 2021. 8. 15.)	937	기획예산담당관
	시책업무추진 관계자를 위한 지역홍보용 특산물 구입비 지급	250	기획예산담당관
	시책업무추진 관계자를 위한 지역홍보용 특산물 구입	300	기획예산담당관
	국가예산 확보 추진 관계자 격려	120	기획예산담당관
	군정 주요 사업 추진 관계자 격려	50	기획예산담당관
	문화도시 추진위원회의 관계자 격려	160	울력행정과
	관내 자원봉사활동 단체 격려	160	울력행정과
	경관농업특구 계획변경 용역 중간보고회 관계자 격려	81	울력행정과
	코로나19 극복을 위한 드라이브스루 관계자 격려	130	울력행정과
	양고살재 관광자원화사업 용역 보고회 관계자 격려	85	울력행정과
	고창군 - 두산타워몰 MOU 추진에 따른 내방객 물품 구입	310	울력행정과
	내방객 홍보 특산물 구입	480	울력행정과
	제76주년 광복절 경축식 관계자 격려	92	울력행정과
	고창군·고창군 택시조합 업무협약식 관계자 격려	160	울력행정과
	국가예산 확보 등 업무 협조를 위한 간담	120	울력행정과
	여름철 복지사각지대 자원봉사 관계자 격려	122	울력행정과
	일몰경 개발계획 및 군관리계획결정 용역 착수보고회 관계자 격려	150	울력행정과

8월	어촌뉴딜 300사업 추진 관계자 격려	160	울력행정과
	농수축산물 판로확대 업무협약식 관계자 격려	160	울력행정과
	내방객 홍보를 위한 지역 농특산품 구입	480	울력행정과
9월	48건 소계	15,314	
	군정현안 및 군정홍보 자문을 위한 내방객 제공을 위한 제역농특산품 구입 홍보	480	농어촌식품과
	지역농가 코로나19 극복을 위한 농특산품 구입 홍보	480	농어촌식품과
	고창치유문화도시 민회 관련 내방객 지역 농특산품 구입	300	문화유산관광과
	고창관광 아카데미 교육관련 내방객 지역 농특산품 구입	480	문화유산관광과
	군정현안 및 군정홍보 자문을 위한 내방객 제공을 위한 지역농특산품 구입 홍보	480	문화유산관광과
	지역농가 코로나 19 극복을 위한 농특산품 구입 홍보	480	문화유산관광과
	국책사업 및 군정현안 자문 관계관 제공을 위한 지역농특산품 구입 홍보	480	문화유산관광과
	국가예산 확보 자문을 위한 관계관 제공을 위한 지역농특산품 구입 홍보	480	문화유산관광과
	군정업무 대외협력을 위한 관계자 간담회 식사 제공	61	문화예술과
	문화복지환경국 당면업무 추진을 위한 농특산품 구입	450	문화예술과
	문화공동체 관계자 간담회 식사제공	82	문화예술과
	기업투자유치 업무추진을 위한 물품구입	360	상생경제과
	농수축산경제국 경관농업다목적체험관 업무추진에 따른 담당자 격려	60	농생명지원과
	농수축산경제국 원예특작 업무추진에 따른 업무관계자 격려	43	농생명지원과
	농수축산경제국 외국인계절근로자 업무담당자 격려	48	농생명지원과
	농수축산경제국 시책업무 추진을 위한 담당자 격려	70	농생명지원과
	내방객 홍보를 위한 지역 농특산품(멜론) 구입	250	기획예산담당관
	군정 주요 시책사업 추진에 따른 관계자 격려	55	기획예산담당관
	시책추진 업무추진비 지출(2021. 8. 16. ~ 2021. 8. 31.)	558	기획예산담당관
	지역농가 코로나19 극복 및 내방객 제공을 위한 지역농특산품 구입 홍보	480	기획예산담당관
	군정현안 및 군정홍보 자문을 위한 내방객 제공을 위한 지역농특산품 구입 홍보	480	기획예산담당관
	시책업무추진 관계자를 위한 지역홍보용 특산품 구입	390	기획예산담당관
	군정 주요 현안업무 추진 관계자 격려	109	기획예산담당관

9월	시책업무추진 관계자를 위한 지역홍보용 특산물 구입	470	기획예산담당관
	군정 주요 현안업무 추진 관계자 격려	157	기획예산담당관
	군정 주요 시책사업 추진에 따른 관계자 격려	109	기획예산담당관
	시책업무추진 관계자를 위한 지역홍보용 특산물 구입	180	기획예산담당관
	군정주요시책업무 추진에 따른 관계자 격려	114	기획예산담당관
	시책추진 업무추진비 지출(2021. 9. 1. ~ 2021. 9. 15.)	3,165	기획예산담당관
	지역홍보 등을 위한 농특산물 구입(복분자세트)	480	기획예산담당관
	시책업무추진 관계자를 위한 지역홍보용 특산물 구입	420	기획예산담당관
	동학농민혁명 성지화사업 최종보고회 관계자 격려	94	울력행정과
	군정발전을 위한 간담	120	울력행정과
	고창군 미래전략계획수립 연구용역 최종보고회 관계자 격려	152	울력행정과
	자원봉사활동 관계자 격려	160	울력행정과
	고창동학농민혁명 연구용역 착수보고회 관계자 격려	100	울력행정과
	지역현안 논의를 위한 간담	120	울력행정과
	토양환경과 우수농산물 생산을 위한 간담	160	울력행정과
	양성평등주간 기념행사 관계자 간담	200	울력행정과
	군정업무 추진을 위한 간담	120	울력행정과
	경관작물 다목적 체험관 관계자 간담	200	울력행정과
	식초산업 육성 연구용역 중간보고회 관계자 간담	115	울력행정과
	고창멜론 경진대회 및 온라인 경매 행사 관계자 격려	160	울력행정과
	지역상생발전 논의를 위한 간담	120	울력행정과
	문화의 전당 특별공연 관계자 간담	141	울력행정과
	갯벌식물원 조성사업에 따른 관계자 격려	141	울력행정과
	군정현안 등 자문을 위한 내방객 제공을 위한 지역농특산물 구입 홍보	480	울력행정과
	지역농가 코로나19 극복 및 지역홍보 등을 위한 농특산물 구입	480	울력행정과
10월	61건 소계	24,025	
	지역홍보 등을 위한 농특산물 구입	3,050	문화유산관광과
		2,130	
	전라북도 주민자치 역량강화 교육 고창 개최에 따른 내방객 제공 지역농특산물 홍보 구입	480	문화유산관광과
	전라북도 회장기 게이트볼 대회에 따른 지역농특산물 홍보를 위한 물품 구입	480	문화유산관광과
	문화도시 업무 관계자 간담회 식사 제공	150	문화예술과

10월	문화복지환경국 당면업무 추진을 위한 농특산품 구입	200	문화예술과
	군정업무 대외협력을 위한 관계자 간담회 식사 제공	54	문화예술과
		182	
	문화도시 업무 관계자 간담회 식사 제공	60	문화예술과
	기업유치 관계자 식사 제공	27	상생경제과
	기업투자유치 업무추진을 위한 물품구입	210	상생경제과
	기업유치 관계자 식사 제공	60	상생경제과
	농수축산경제국 의회 업무보고 추진에 따른 관계자 격려	100	농생명지원과
	군정 주요 현안업무 추진 관계자 격려	56	기획예산담당관
	국가예산 확보를 위한 관계자 격려	18	기획예산담당관
	군정 주요 현안업무 추진 관계자 격려	93	기획예산담당관
	국가예산 확보를 위한 관계자 격려	46	기획예산담당관
	시책추진 업무추진비 지출(2021. 9. 16. ~ 2021. 9. 30.)	892	기획예산담당관
	지역홍보 등을 위한 농특산품 구입(한우 세트)	1,350	기획예산담당관
	내방객 홍보를 위한 지역 농특산품(멜론) 구입	320	기획예산담당관
	군정 주요 현안 업무 추진을 위한 관계자 노고 격려	116	기획예산담당관
	현안업무 추진 관계자 격려	57	기획예산담당관
	군정 주요 시책사업 추진에 따른 관계자 격려	320	기획예산담당관
	군정 주요 현안업무 추진 관계자 격려	116	기획예산담당관
	국가예산확보를 위한 관계자 노고 격려	150	기획예산담당관
	군정 주요 현안 업무 추진 관계자 격려	80	기획예산담당관
	전라북도 주민자치 역량강화 교육에 따른 내방객 제공 지역 농특산품 구입	480	기획예산담당관
	시책추진 업무추진비 지출(2021. 10. 1. ~ 2021. 10. 15.)	548	기획예산담당관
	군정 주요 현안업무 추진 관계자 노고 격려	49	기획예산담당관
	국가예산확보 추진 관계자 노고 격려	81	기획예산담당관
	치유생태도시를 위한 업무협약식 관계자 간담	97	울력행정과
	고창 문학발전을 위한 관계자 간담회	174	울력행정과
	군정 발전 논의를 위한 간담	120	울력행정과
	국책사업 및 군정현안 자문을 위한 관계관 업무협조를 위한 지역농특산품 구입 홍보	480	울력행정과
	국가예산 확보 자문을 위한 관계관 제공을 위한 지역농특산품 구입 홍보	480	울력행정과
	반딧불이 생태여행 행사 관계자 격려	200	울력행정과
	문화도시 조성관련 간담	176	울력행정과
	진입관문 조성 관련 관계자 간담	160	울력행정과
	석정온천관광지 어린이테마놀이터 추진에 따른 관계자 간담	200	울력행정과

	자원봉사활동 관계자 격려	142	울력행정과
	국가예산 확보 및 업무 협조를 위한 농 특산품 구입	4,900	울력행정과
	지역홍보를 위한 내방객 제공 지역 농특 산품 구입	480	울력행정과
	고소득 농축수산물인 육성을 위한 간담	400	울력행정과
	고창 문화제 관련 간담	199	울력행정과
	지역사회를 위한 자원봉사활동 관계자 격려	220	울력행정과
	지역 발전 논의를 위한 간담	240	울력행정과
	지역농산물 수출관련 관계자 간담	182	울력행정과
	국가예산 확보 등 업무 협조를 위한 간담	180	울력행정과
	농촌활성화를 위한 업무협약식 관계자 간담	240	울력행정과
	고창모양성제 관련 간담	320	울력행정과
	치유문화도시 추진 관련 간담	157	울력행정과
	노인의 날 행사 관계자 간담	320	울력행정과
	국가예산 확보 등 업무 협조를 위한 간담	207	울력행정과
	고창군 정신건강복지센터 관리운영 협약 식 관계자 간담	140	울력행정과
	고창농촌영화제 관련 간담	174	울력행정과
	생활개선 역량강화 관련 간담	144	울력행정과
	내방객 홍보를 위한 지역 농특산품 구입	490	울력행정과
	자원봉사활동 관계자 격려	200	울력행정과
	농작업 안전 및 건강관리 관계자 간담	88	울력행정과
	국책사업계획 반영 관련 관계자 간담	320	울력행정과
	도기념물 지정을 위한 관계자 간담회	240	울력행정과
	67건 소계	23,473	
11월	시책업무 추진을 위한 지역 홍보 농특산품 구입	495	농어촌식품과
	국가예산 확보자문을 위한 지역 홍보 농 특산품 구입	490	농어촌식품과
	군정현안 자문을 위한 지역 홍보 농특산 품 구입	480	농어촌식품과
	브랜드 홍보 자문을 위한 지역 농특산품 구입	495	농어촌식품과
	코로나19극복을 위한 지역농가 농특산품 구입 및 홍보	480	농어촌식품과
	시책업무 추진을 위한 홍보용 지역농특 산품 구입	495	문화유산관광과
	국가예산 확보자문을 위한 관계관 홍보 지역 농특산품 구입	490	문화유산관광과
	코로나19극복을 위한 지역농가 상생 농 특산품 구입 홍보	480	문화유산관광과
	군정홍보 자문을 위한 언론 내방객 제공 지역농특산품 구입홍보	495	문화유산관광과
	국책사업 및 군정현안 자문을 위한 관계 관 제공 지역농특산품 구입	480	문화유산관광과

11월	여성단체 역량강화 워크숍 추진에 따른 내방객 제공을 위한 지역 농특산물 구입	480	문화유산관광과
	고창 농촌영화제 개최에 따른 내방객 제공을 위한 지역농특산물 구입 홍보	480	문화유산관광과
	제31회 동리대상 개최에 따른 내방객 제공을 위한 지역농특산물 구입 홍보	475	문화유산관광과
	고창 궁도대회 개최에 따른 내방객 제공을 위한 지역농특산물 구입 홍보	475	문화유산관광과
	고창 공영 타워 준공식 개최에 따른 내방객 제공을 위한 지역농특산물 구입 홍보	480	문화유산관광과
	문화도시 업무 관계자 간담회 식사 제공	121	문화예술과
	기업투자유치 업무추진을 위한 물품 구입	150	상생경제과
	기업유치 관계자 식사 제공	32	상생경제과
	농수축산경제국 시책업무 추진을 위한 신규직원 격려	84	농생명지원과
		84	
		108	
		108	
	농수축산경제국 시책업무 추진을 위한 담당자 격려	60	농생명지원과
		60	농생명지원과
	농수축산경제국 시책업무 추진을 위한 부서장 격려	107	농생명지원과
	시책업무 추진을 위한 홍보용 지역농특산물 구입	495	기획예산담당관
	국가예산 확보 자문을 위한 관계관 홍보 지역농특산물 구입	490	기획예산담당관
	군정 주요 시책사업 추진에 따른 관계자 격려	264	기획예산담당관
	코로나19 극복을 위한 지역농가 상생 및 지역홍보 등을 위한 농특산물 구입 홍보	480	기획예산담당관
	군정홍보 자문을 위한 언론 내방객 홍보 지역농특산물 구입	495	기획예산담당관
	국책사업 및 군정현안 자문을 위한 관계관 홍보 지역농특산물 구입	480	기획예산담당관
	국가예산확보 추진을 위한 관계자 노고 격려	162	기획예산담당관
	시책추진 업무추진비 지출(2021. 10. 16. ~ 2021. 10. 31.)	320	기획예산담당관
	아동 청소년 미래세대 육성 전략회의에 따른 초청 전문가 제공을 위한 지역농특산물 구입	480	기획예산담당관
	국가예산 확보 추진 관계자 격려	60	기획예산담당관
	국가예산 확보 추진을 위한 관계자 격려	117	기획예산담당관
	군정주요시책업무 추진에 따른 관계자 격려	120	기획예산담당관
	제31회 동리대상 개최에 따른 내방객 제공을 위한 지역농특산물 구입 홍보	475	기획예산담당관
	고창 농촌영화제 개최에 따른 내방객 제공을 위한 지역농특산물 구입 홍보	480	기획예산담당관

11월	군정업무 홍보를 위한 언론관계자 간담회 중식제공	282	기획예산담당관
		118	
	한반도 첫수도 고창포럼 개최에 따른 내방객 제공을 위한 지역농특산물 구입 홍보	480	기획예산담당관
	군정홍보 외부 내방객 제공을 위한 지역농특산물 구입 홍보	475	기획예산담당관
	군정 주요 시책사업 추진에 따른 관계자 격려	128	기획예산담당관
	시책추진 업무추진비 지출(2021. 11. 1. ~ 2021. 11. 15.)	836	기획예산담당관
	국가예산 확보 추진 관계자 노고 격려	194	기획예산담당관
	군정 주요 현안 업무 추진 관계자 격려	37	기획예산담당관
	군정홍보 자문을 위한 언론 내방객 홍보 지역농특산물 구입	495	울력행정과
	국가예산 확보자문협조를 위한 지역농특산물 구입	490	울력행정과
	고창 발전전략수립 정책을 위한 간담	400	울력행정과
	고창관광지조성사업 추진관계자 격려	380	울력행정과
	복분자 안정생산 관련 관계자 간담	320	울력행정과
	일자리 창출을 위한 업무협약식 관계자 간담	300	울력행정과
	국책사업 및 군정현안 자문협조를 위한 지역농특산물 구입	480	울력행정과
	시책업무추진 협조를 위한 지역농특산물 구입	495	울력행정과
	코로나19극복을 위한 내방객 홍보 지역농특산물 구입	480	울력행정과
	학술교류 업무협약식 관계자 격려	154	울력행정과
	국가예산확보 등 업무 협조를 위한 간담	132	울력행정과
	탄소중립 실천 토론회 관계자 격려	159	울력행정과
	고창농촌영화제 추진에 따른 관계자 격려	480	울력행정과
	동리문화사업 관련 간담	457	울력행정과
	제31회 동리대상 개최에 따른 내방객 제공을 위한 지역농특산물 구입 홍보	475	울력행정과
	고창 농촌영화제 개최에 따른 내방객 제공을 위한 지역농특산물 구입 홍보	480	울력행정과
	문화콘텐츠 업무협약식 관계자 격려	480	울력행정과
	고창 미래세대 육성 정책 마련을 위한 간담	325	울력행정과
	겨울철 한파대비 자원봉사활동 관계자 격려	360	울력행정과
	식품산업발전을 위한 간담	480	울력행정과
12월	117건 소개	33,975	
	고창농산물 홍보를 위한 지역 홍보 농특산물 구입	354	농어촌식품과
	인구소멸 대응 정책포럼 개최에 따른 내방객 제공을 위한 지역농특산물 구입 홍보	475	문화유산관광과

12월	고창문학상 시상 및 문학출판 기념회 개최에 따른 지역농특산물 구입 홍보	480	문화유산관광과
	국가예산 확보를 위한 국가예산 확보 관계관 제공 지역농특산물 구입 홍보	480	문화유산관광과
	농촌다움평가 연구용역 개최에 따른 관외 관계자 제공을 위한 지역농특산물 구입 홍보	480	문화유산관광과
	농촌개발대학 졸업 시상식 개최에 따른 관외 내방객 제공을 위한 지역농특산물 구입 홍보	480	문화유산관광과
	고창군 평생학습 축제 개최에 따른 관외 내방객 제공을 위한 지역농특산물 구입 홍보	480	문화유산관광과
	병바위 명승지정 기념식 개최에 따른 관외 내방객 제공을 위한 지역농특산물 구입 홍보	480	문화유산관광과
	한수원 태양광 가로등 전달 협약식 개최에 따른 관외 내방객 제공을 위한 지역농특산물 구입 홍보	475	문화유산관광과
	생태미술 프로젝트 포럼 관련 관외 내방객 제공을 위한 지역농특산물 구입 홍보	480	문화유산관광과
	식초아카데미 수료식 개최에 따른 관외 내방객 제공을 위한 지역농특산물 구입 홍보	480	문화유산관광과
	2021 고창 지속발전 포럼 개최에 따른 관외 내방객 제공을 위한 지역농특산물 구입 홍보	480	문화유산관광과
	농외장 인재육성 장학재단 협약식 관련 내방객 제공을 위한 지역농특산물 구입 홍보	480	문화유산관광과
	고창군 관광정책 고문 위촉에 따른 관계자 간담회 식사 제공	112	문화유산관광과
	동학학술 세미나 추진에 따른 내방객 제공을 위한 지역농특산물 구입 홍보	300	문화유산관광과
	시책추진 내방객 제공을 위한 지역농특산물 구입 홍보	300	문화유산관광과
	관광 활성화를 업무 추진에 따른 관계자 격려	172	문화유산관광과
	고창군 관광자원 개발 업무 추진에 따른 관계자 격려	307	문화유산관광과
	고창군 문화유산 업무 추진에 따른 관계자 격려	315	문화유산관광과
	군정업무 대외협력을 위한 관계자 간담회 식사 제공	39	문화예술과
		106	
		107	
	문화도시 업무 관계자 식사 제공	179	문화예술과
	군정업무 대외협력을 위한 관계자 간담회 식사 제공	52	문화예술과
	기업유치 관계자 식사 제공	14	상생경제과
		110	
		28	
	농수축산경제국 시책업무 추진을 위한 부서장 격려	85	농생명지원과

12월	농수축산경제국 시책업무 추진을 위한 담당자 격려	288	농생명지원과
	농수축산경제국 식품산업 시책업무 추진을 위한 담당자 격려	93	농생명지원과
	농수축산경제국 하천관리 시책업무 추진을 위한 담당자 격려	79	농생명지원과
	농수축산경제국 시책업무 추진을 위한 담당자 격려	112	농생명지원과
	농수축산경제국 시책업무 추진을 위한 부서장 격려	170	농생명지원과
	농수축산경제국 지역개발 업무추진을 위한 담당자 격려	96	농생명지원과
	농수축산경제국 농업정책 업무 추진을 위한 담당자 격려	95	농생명지원과
	농수축산경제국 가축방역 업무추진을 위한 담당자 격려	64	농생명지원과
	농수축산경제국 농업정책 업무 추진을 위한 담당자 격려	48	농생명지원과
	군정업무 홍보를 위한 언론관계자 간담회 중식제공	100	기획예산담당관
	시책업무추진 관계자를 위한 지역홍보용 특산품 구입	200	기획예산담당관
	군정업무 홍보를 위한 언론관계자 간담회 석식제공	139	기획예산담당관
	군정현안업무 추진 관계자 노고 격려	125	기획예산담당관
	국가예산 확보 추진 관계자 노고 격려	44	기획예산담당관
	군정 주요 현안사업 추진을 위한 관계자 노고 격려	200	기획예산담당관
	국가예산 추진 확보를 위한 관계자 노고 격려	117	기획예산담당관
	군정 주요 시책사업 추진에 따른 관계자 격려	480	기획예산담당관
		170	
	국가예산 확보 추진을 위한 관계자 노고 격려	90	기획예산담당관
	지역 홍보를 위한 언론인간담회 참석자 제공 지역농특산품 구입	240	기획예산담당관
	국가예산 확보 추진을 위한 관계자 노고 격려	90	기획예산담당관
	국가예산 확보 추진 관계자 노고 격려	57	기획예산담당관
	군정주요시책업무 추진에 따른 관계자 격려	160	기획예산담당관
	국가예산 확보 추진 관계자 노고 격려	22	기획예산담당관
	군정주요업무 추진 관계자 노고 격려	120	기획예산담당관
	시책추진 업무추진비 지출(2021. 11. 16. ~ 2021. 11. 30.)	715	기획예산담당관
	국가예산 추진 관계자 노고 격려	22	기획예산담당관
	군정 주요시책업무 추진 관계자 노고 격려	100	기획예산담당관
	국가예산추진 확보를 위한 관계자 노고 격려	22	기획예산담당관

12월	국가예산 확보 추진 관계자 노고 격려	145	기획예산담당관
	희망 2022 나눔캠페인 추진 관계자 격려	320	기획예산담당관
	시책업무추진 관계자를 위한 지역홍보용 특산품 구입	486	기획예산담당관
	생태미술 프로젝트 포럼 관련 관외 내방객 제공 지역농특산품 구입	480	기획예산담당관
	식초아카데미 수료식 개최 관련 관외 내방객 제공 지역농특산품 구입	480	기획예산담당관
	2021 고창 지속발전 포럼 관련 관외 내방객 제공 지역농특산품 구입	480	기획예산담당관
	한수원 태양광 가로등 전달 협약식 관련 관외 내방객 제공 지역농특산품 구입	480	기획예산담당관
	시책업무추진 관계자를 위한 지역홍보용 특산품 구입	470	기획예산담당관
	군정 주요 시책사업 추진에 따른 관계자 격려	127	기획예산담당관
	군정 주요 시책사업 추진에 따른 관계자 격려	59	기획예산담당관
	시책업무추진 관계자를 위한 지역홍보용 특산품 구입	475	기획예산담당관
	군정 주요 시책사업 추진에 따른 관계자 격려	320	기획예산담당관
		320	기획예산담당관
	시책추진 업무추진비 지출(2021. 12. 1. ~ 2021. 12. 15.)	759	기획예산담당관
	시책업무추진 관계자를 위한 지역홍보용 특산품 구입	486	기획예산담당관
	군정 주요 시책사업 추진에 따른 관계자 격려	160	기획예산담당관
	여자유도부 전국유도대회 출전에 따른 관계자 격려	160	기획예산담당관
	군정 주요 업무 추진 관계자 노고 격려	160	기획예산담당관
	시책업무추진 관계자를 위한 지역홍보용 특산품 구입	420	기획예산담당관
	국가예산확보 추진 관계자 노고 격려	22	기획예산담당관
	아름다운 주거경관개선 사업 추진 관계자 격려	160	기획예산담당관
	홍보시책 추진 간담회 참석 언론관계자 제공 지역특산품 구입	418	기획예산담당관
	시책업무추진 관계자를 위한 지역홍보용 특산품 구입	494	기획예산담당관
	군정 주요 업무 추진 관계자 노고 격려	106	기획예산담당관
	국가예산확보 추진을 위한 관계자 노고 격려	30	기획예산담당관
	시책추진 업무추진비 지출(2021. 12. 16. ~ 2021. 12. 31.)	1,528	기획예산담당관
	고창군 높을고창몰 마케팅 활성화 추진 관계자 격려	160	기획예산담당관

12월	시책업무추진 관계자를 위한 지역홍보용 특산물 구입	450	기획예산담당관
	군정 현안 해결을 위한 관계자 격려	160	기획예산담당관
	군정 주요 시책사업 추진에 따른 관계자 격려	160	기획예산담당관
		160	기획예산담당관
	지역사회를 위한 자원봉사활동 관계자 격려	480	울력행정과
	현안사업 업무추진 협조를 위한 간담	300	울력행정과
	국가예산확보 등 업무 협조를 위한 간담	300	울력행정과
	국책사업추진 협조를 위한 간담	204	울력행정과
	채용 홍보지원 업무협약식 관계자 격려	310	울력행정과
	고창 문화·역사 발전전략정책 간담	360	울력행정과
	고창 공도대회 개최에 따른 내방객 제공을 위한 지역농특산물 구입 홍보	480	울력행정과
	동학농민혁명 계승 발전 방향 간담	129	울력행정과
	국가지정사업 업무협조를 위한 간담	46	울력행정과
	농촌발전을 위한 간담	254	울력행정과
	산림자원의 다양한 활용가치를 위한 간담	306	울력행정과
	고창 식초문화산업 발전을 위한 간담	230	울력행정과
	고창의 생태와 자산, 공존을 위한 간담	220	울력행정과
	우수 인재 양성방안 마련 간담	391	울력행정과
	지역문화산업 기반 확충 간담	480	울력행정과
	군정 발전을 위한 업무 협조 간담	360	울력행정과
	동절기 자원봉사활동 관계자 격려	160	울력행정과
	평생학습 어울림에 따른 내방객 제공을 위한 지역특산물 구입	480	울력행정과
	시책업무협조에 따른 지역특산물 구입	480	울력행정과
	내방객 지역홍보 특산물 구입	480	울력행정과
	태양광 안심가로등 협약식에 따른 지역 농특산물 구입 홍보	480	울력행정과
	내방객 지역홍보 특산물 구입	480	울력행정과
	인재육성 장학재단 협약식에 따른 지역 농특산물 구입 홍보	480	울력행정과
	인구소멸 대응 정책포럼에 따른 내방객 제공을 위한 지역농특산물 구입 홍보	475	울력행정과
	고창문학상 시상 및 문학출판기념회에 따른 내방객 제공을 위한 지역농특산물 구입 홍보	480	울력행정과
	국가예산 확보 등 업무협조를 위한 지역 농특산물 구입 홍보	480	울력행정과
	군정현안 업무협조를 위한 지역특산물 구입 홍보	480	울력행정과
	학술 세미나 추진에 따른 내방객 제공을 위한 지역농특산물 구입 홍보	480	울력행정과
	내방객 지역홍보 특산물 구입	468	울력행정과

※ 시책추진업무추진비(203-03)에 대하여 사업별, 행사별 등 집행유형별로 월별 세부 집행내역 작성

5-5. 국외여비 집행현황

■ 2021년도 국외출장 및 국외여비 집행내역은 다음과 같습니다.

출장기간	국외출장 목적 및 성과	출장지역	총 출장 인원(명)	국외여비 집행액 (백만원)	비고
총 계				16	
11.30. ~ 12.5.	UNTWO 최우수관광마을 선정 시상식 참석	스페인	4명	16	

▶ 대상회계 : 일반회계, 특별회계 (202-03 국외업무여비, 202-04 국제화여비)

5-6. 지방의회경비 집행현황

■ 우리 고창군의 2021년도 지방의회경비의 집행현황은 다음과 같습니다.

(단위 : 백만원, 명, %)

세출결산액 (A)	의회경비 집행액 (B)	의회경비 비율 (B/A)	지방의원 정수 (C)	1인당 의회경비 (B/C)(천원)
745,468	555	0.07%	10	55,548

- ▶ 대상 회계 및 집행액 : 일반회계, '20년 결산결과 의회경비* 집행액
- ▶ *의회경비 : 의정활동비(205-01), 월정수당(205-02), 의원국내여비(205-03), 의원국외여비(205-04), 의정운영공통경비(205-05), 의회운영업무추진비(205-06), 의원역량개발비(민간위탁, 205-08), 의원정책개발비(205-09), 의장협의체부담금(205-10), 의원국민연금부담금(205-11), 의원국민건강부담금(205-12)

❖ 의회경비 연도별 현황

(단위 : 백만원, 명, %)

구 분	연도별				
	2017	2018	2019	2020	2021
세출결산액	513,339	525,339	624,343	703,716	745,468
의회경비	509	539	566	548	555
의원 정수	10	10	10	10	10
세출대비 의회경비 비율	0.10%	0.10%	0.09%	0.08%	0.07%
지방의원 1인당 의회경비(천원)	52,338	50,943	53,940	54,800	55,548

의회경비 연도별 집행액 및 비율 변화



의원 1인당 의회경비 연도별 유형 지방자치단체와 비교



5-7. 지방의회 국외여비 집행현황

■ 우리 고창군의 2021년도 지방의회 국외여비의 집행현황은 다음과 같습니다.

(단위 : 백만원, 명)

국외여비 집행액 (A)	지방의원 정수(명) (B)	의원 1인당 국외여비 집행액 (A/B)(천원)
0	10	0

▶ 의회비 중 국외여비 집행액, 지방의원 정수는 2021.12.31일 기준(별첨)

❖ 지방의회 국외여비 세부 집행내역

(단위 : 백만원, 명)

출장기간	국외출장 목적 및 성과	출장지역	출장의원수 (동행공무원)	국외여비 집행액
총 계				
해당없음				

5-8. 맞춤형복지제도 시행경비 현황

■ 맞춤형복지제도 시행경비란 지방공무원법 제77조에 따라 시장(도지사, 군수, 구청장)이 공무원의 근무능률을 높이기 위하여 실시하는 공무원에 대한 복지제도의 시행경비로서, 2021년 우리 고창군의 공무원 맞춤형복지제도 시행경비 집행현황은 다음과 같습니다.

대상인원 (A) (명)	맞춤형복지제도 시행경비 지급총액(B) (백만원)	1인당 맞춤형복지제도 시행경비 기준액(C) (천원)	1인당 맞춤형복지제도 시행경비(D=B/A) (천원)	1인당 기준액 대비 시행경비 (D/C)(%)
1,221	1,676	1,372	1,360	100.9

- ▶ 대상인원 : 연도말 기준 현원
- ▶ 대상회계 : 일반회계, 기타특별회계
- ▶ 맞춤형복지제도 시행경비 지급총액 : '21년 맞춤형복지제도 시행경비(201-04) 결산액

❁ 맞춤형복지제도 시행경비 연도별 현황

(단위 : 백만원, %)

구 분	연 도 별				
	2017	2018	2019	2020	2021
대상인원 (A)(명)	1,068	1,181	1,136	1,160	1,221
맞춤형복지제도 시행경비 지급총액(B)(백만원)	1,010	983	1,422	1,575	1,675
1인당 맞춤형복지제도 시행경비 기준액(C)(천원)	965	1,290	1,320	1,330	1,360
1인당 맞춤형복지제도 시행경비(D)(천원)	945	832	1,251	1,357	1,372
1인당 기준액 대비 시행경비(D/C)(%)	97.98	64.53	94.8	102.07	100.9

※ '21 회계연도부터 맞춤형복지제도 대상 회계에 기타특별회계 추가('20회계연도까지 일반회계 대상 산출)

맞춤형복지제도 시행경비 연도별 추이



5-9. 연말지출 비율

■ 우리 고창군에서 2021년 11월~12월 중에 지출(원인행위)한 내역은 다음과 같습니다.
(단위 : 백만원, %)

구 분	세출결산액 (A)	연말 (11~12월) 지출원인행위액 (B)	비율 (B/A)
계	205,775	55,559	27.00%
시설비 (401-01)	20,853	55,296	26.99%
감리비 (401-02)	516	166	32.21%
시설부대비 (401-03)	406	97	23.82%

- ▶ 대상회계 : 일반회계, 본청분만 해당(직속기관, 사업소 등은 제외)
- ▶ 세출결산액은 목별(시설비, 감리비, 시설부대비, 행사관련시설비) 지출액

❖ 연말지출비율 연도별 현황

(단위 : 백만원, %)

구 분	연도별				
	2017	2018	2019	2020	2021
세출결산액 (A)	149,781	148,237	173,303	200,134	205,775
연말 (11~12월) 지출원인행위액 (B)	19,731	30,331	58,439	33,854	55,559
비율(B/A)	13.17%	20.46%	33.72%	16.92%	27.00%

연말지출비율 연도별 변화



5-10. 금고 협력사업비 운영 현황

- 금고 협력사업비는 자치단체와 금고은행간 약정에 따라 금고지정에 대한 반대급부로 금고은행에서 자치단체에 용도 지정 없이 출연하는 현금으로, 그 성격은 일반재원(기타수입, 224-06)에 해당합니다. 우리 고창군의 2021회계연도 금고 협력사업비 운영 현황은 다음과 같습니다.

❖ 협력사업비의 2021년도 세입예산 편성내역

(단위 : 백만원)

구 분	금고은행	약정기간	약정기간 총액	예산 편성액	실제 출연액	세입 처리액
합 계			966	322	322	322
제1금고	NH농협은행	'17.01.01~ '21.12.31.	900	300 (당초)	300	300 ('21.11월)
제2금고	전북은행	'17.01.01~ '21.12.31.	66	22 (당초)	22	22 ('21.11월)

- ▶ 제1금고 : 일반회계 또는 일반회계를 포함한 특별회계, 기금 등을 소관하는 금고은행
- ▶ 제2금고 등 : 일반회계를 제외한 특별회계, 기금 등을 소관하는 금고은행
- ▶ '15.1.1부터 약정기간이 시작되는 경우 지방재정법 개정('14.5.28)에 따라 금고의 수는 2개를 초과할 수 없음

❖ 협력사업비의 2021년도 세출예산 편성 · 집행내역

(단위 : 백만원)

추진 부서	사업명	예산 편성				집행액	집행잔액 (불용액 등)	비고
		분야	부문	통계목	금액			
농생명지원과	벼육묘용 경량상토 지원사업			민간자 본사업 보조	322	322	0	

6 지방세 / 세외수입

6-1. 지방세 징수실적

- 지방세 징수실적은 지방세법에 따라 지방자치단체가 주민들로부터 지방세를 징수한 실적을 말합니다. 지방세는 지방자치단체 자체세입의 근간을 이루는 재원으로, 지방세 징수액이 늘어날수록 재정운영 자립능력은 우수하게 됩니다. 2021년도(결산 기준) 우리 고창군의 지방세 징수액은 33,209백만원입니다.

(단위 : 백만원, %)

구 분	연도별 지방세 징수액			2021년 징수액		최근 평균 증가율(%)
	2018	2019	2020	2021	비중(%)	
합 계	21,919	22,883	32,169	33,209	100	14.85
취 득 세	0	0	0	0	0.00	0.00
등록면허세	0	0	0	0	0.00	0.00
레 저 세	0	0	0	0	0.00	0.00
담배소비세	3,625	3,665	3,898	3,861	11.63	2.12
지방소비세	0	0	8,617	8,458	25.47	0.00
주 민 세	870	905	942	968	2.91	3.62
지방소득세	5,353	5,506	5,882	6,174	18.59	4.87
재 산 세	4,169	4,535	4,855	5,069	15.26	6.73
자동차세	7,573	7,881	7,573	8,280	24.93	3.02
지역자원시설세	0	0	0	0	0.00	0.00
지방교육세	0	0	0	0	0.00	0.00
지난연도수입	329	392	402	399	1.20	6.64

▶ 최근 평균증가율(최근 3년의 연평균 증가율) = (최종연도(ex:2021) 금액 / 최초연도(ex:2018) 금액) ^ (1/3) - 1

유형 지방자치단체와 지방세징수액 세목별 비중 비교



6-2. 지방세 지출현황

■ 지방세지출현황이란 지방세 감면 등 지방세 특례에 따른 재정지원의 직전 회계연도 실적과 해당 회계연도의 추정 금액에 대한 보고서로, 투명·건전한 지방재정 구현을 위해 지방자치단체의 장이 작 성하여 지방의회에 제출합니다.(지방세특례제한법 제5조) 우리 고창군의 2021년도 지방세 지출현황은 다음과 같습니다.

(단위 : 백만원, %)

구 분		연 도 별				
		2017	2018	2019	2020	2021
비과세·감면액 (A)		3,796	3,738	3,958	3,875	3,593
	비과세	2,832	2,793	2,979	2,918	2,667
	감면	969,964	944	978	958	926
지방세 징수액 (B)		220,826	21,919	22,883	32,169	33,209
비과세·감면율 (A/A+B)		15.42%	14.57%	14.74%	10.75%	9.76%

❖ 기능별 현황

(단위 : 백만원, %)

분 야	2020년도(A)		2021년도(B)		증감(C=B-A)	
	금액	구성비	금액	구성비	금액	증감률(C/A)
총 계	3,875	100.0%	3,593	100%	△282	△7.3%
일 반 공 공 행 정	1,689	43.6%	1,565	43.5%	△124	△7.3%
공공질서 및 안전	56	1.4%	92	2.6%	36	64.3%
교 육	250	6.4%	132	3.7%	△118	△47.2%
문 화 및 관 광	129	3.3%	134	3.7%	5	3.9%
환 경 보 호	0	0.0%	0	0.0%	0	0.0%
사 회 복 지	283	7.3%	265	7.4%	△18	△6.4%
보 건	20	0.5%	1	0.0%	△19	△95%
농 립 해 양 수 산	236	6.1%	222	6.2%	△14	△5.9%
산 업 · 중 소 기 업	18	0.5%	31	0.9%	13	72.2%
수 송 및 교 통	0	0.0%	0	0.0%	0	0.0%
국토 및 지역개발	52	1.4%	58	1.6%	6	11.5%
과 학 기 술	0	0.0%	0	0.0%	0	0.0%
국 가	1,014	26.2%	969	27.0%	△45	△4.4%
외 국	0	0%	0	0.0%	0	0.0%
기 타	129	3.3%	122	3.4%	△7	△5.2%

❁ 세목별 비과세·감면 현황(2021회계연도 결산기준)

(단위 : 백만원)

구 분	합 계	지방세법	지방세특례 제한법	조세특례 제한법	감면조례	기타
합 계	3,593	2,667	882	0	45	0
취득세	0	0	0	0	0	0
등록면허세	0	0	0	0	0	0
담배소비세	0	0	0	0	0	0
지방소득세	0	0	0	0	0	0
레저세	0	0	0	0	0	0
주민세	56	6	48	0	2	0
재산세	3,170	2,544	587	0	39	0
자동차세	367	117	246	0	3	0
지역자원시설세	0	0	0	0	0	0
지방교육세	0	0	0	0	0	0

6-3. 지방세 및 세외수입 체납현황

■ 우리 고창군의 지방세 및 세외수입의 체납현황은 다음과 같습니다.

(단위 : 백만원)

구 분	2020연말 체납누계액(A)	2021연말 체납누계액(B)	증감액(B-A)
합 계	2,776	2,955	179
지방세	1,576	1,299	△277
세외수입	1,201	1,656	455

▶ 대상회계 : 일반회계

❁ 체납액 연도별 현황

(단위 : 백만원)

구 분	연 도 별				
	2017	2018	2019	2020	2021
합 계	3,058	2,338	2,740	2,776	2,955
지방세	1,116	1,139	1,716	1,576	1,299
세외수입	1,942	1,199	1,023	1,201	1,656

유형 지방자치단체와 체납액 비교



7 복지 / 민간지원

7-1. 사회복지비

■ 다음은 우리 고창군이 2021년도 사회복지분야에 지출한 내역입니다.

(단위 : 백만원, %)

구 분	합계	기초생활 보장 (081)	취약계층 지원 (082)	보육·가족 및 여성 (084)	노인· 청소년 (085)	노동 (086)	보훈 (087)	주택 (088)	사회 복지 일반 (089)
합 계	149,654	11,579	22,819	13,046	79,035	3,610	0	243	19,320
국 비	92,754	9,324	10,283	5,634	53,688	1,087	0	200	12,538
시·도비	15,643	1,038	3,043	3,795	5,759	372	0	0	1,635
시·군·구비	41,257	1,217	9,493	3,617	19,588	2,151	0	43	5,147

▶ 대상회계 : 일반회계, '21년 결산결과 사회복지 분야·부문별 집행액

❖ 사회복지비 연도별 현황

(단위 : 백만원, 명, %)

구 분	연 도 별				
	2017	2018	2019	2020	2021
세출결산액(A)	513,339	525,299	624,343	703,716	745,468
사회복지분야(B)	92,474	99,977	117,393	132,095	149,654
사회복지분야비율(B/A)	18.01	19.03	18.8	18.77	20.08
인구수 (C)	60,472	57,041	55,504	54,529	53,386
주민1인당 사회복지비(B/C)(천원)	1,529	1,753	2,115	2,422	2,803

유형 지방자치단체와 사회복지비 비율 비교



7-2. 지방보조금 교부 현황

- 지방보조금이란 지방자치단체가 민간 등이 자율적으로 수행하는 사업에 대해 개인 또는 단체 등에 지원하거나, 시도가 정책상 또는 재정사정상 특히 필요하다고 인정할 때, 시군구에 지원하는 경비를 의미합니다.

우리 고창군이 민간에게 지원되는 지방보조금 교부 현황은 다음과 같습니다.

(단위 : 백만원, %)

구 분	세출결산액 (A)	교부액(B)	비율 (B/A)
계	747,129	46,785	6.26%
민간경상보조 (307-02)		18,951	2.54%
민간단체운영비보조(307-03)		1,358	0.18%
민간행사보조 (307-04)		930	0.12%
사회복지시설보조(307-10)		16,187	2.17%
사회복지사업보조(307-11)		1,835	0.25%
민간자본보조 (402-01)		7,523	1.01%

- ▶ 대상회계 : 일반회계+기타특별회계, 교부액 : '21년 결산결과 과목별 총 지출액
- ▶ 공공단체보조(자치단체 자본·경상보조, 예비군육성지원 자본·경상보조, 교육기관에 대한 보조)는 제외

❁ 지방보조금 교부 연도별 현황

(단위 : 백만원, %)

구 분	연 도 별				
	2017	2018	2019	2020	2021
세출결산액	513,339	529,724	627,600	705,533	747,129
지방보조금(민간)	36,768	38,510	42,408	44,634	46,785
비율	7.16%	7.27%	6.76%	6.33%	6.26%

※ 2018회계연도부터 기타특별회계를 포함하여 작성되었습니다.

※ '17 ~ '21년도 지방보조금(민간) 자료는 각 회계연도 결산서를 기준으로 작성

지방보조금 비율 유형 지방자치단체와 비교



※ 2018회계연도부터 기타특별회계를 포함하여 작성되었습니다.

7-3. 지방보조사업 성과평가 결과

■ 지방자치단체의 장은 지방보조사업에 대하여 매년 성과평가를 실시하고 특별한 사유가 없으면 그 평가결과를 예산편성에 반영하여야 합니다.

우리 고창군의 지방보조사업 성과평가 결과는 다음과 같습니다.

사업명	보조사업자	교부현황			평가결과
		계	보조금	사업자 자부담	
			11,878,168		
영농 발대식, 농업 전진대회 등(농민회)	고창군농민회	4,250	4,250	-	우수
친환경 쌀 배송 택배비 지원사업	통합 RPC, 한 결 RPC	25,496	15,117	10,379	우수
농지 토양개량 사업	정민숙 외 109 농가	266,388	133,194	133,194	우수
친환경 쌀 생산단지 조성지원(우렁이 종패)	석탄쌀작목반 외81단지	331,262	176,703	154,559	우수
벼 육묘용 경량상 토 지원사업	농협중앙회 고창군지부장	1,701,909	1,361,527	340,382	우수
중소형농기계 지원사업	582농가	1,396,464	529,997	866,467	우수
농산물 중.소형저온 저장고 지원	최광호 외 154농가	906,170	298,170	608,000	우수
수박생산단지 자재 지원사업	수박생산자 단체	125,000	50,000	75,000	우수
고추생산단지 자재 지원사업	고추생산자 단체	100,000	40,000	60,000	우수
단호박생산단지 자 재지원사업	단호박 생산자단 체	75,000	30,000	45,000	우수
멜론생산단지 자재 지원사업	멜론생산자단체	125,000	50,000	75,000	우수
고들빼기 생산단지 자재지원사업	고들빼기 생산자 단체	75,000	30,000	45,000	우수
엽연초생산단지 자 재지원 등	엽연초생산자단 체	50,000	20,000	30,000	우수
인삼생산단지 자재 지원 등	인삼생산자단체	50,000	20,000	30,000	우수
소규모 비닐하우스 지원사업	소규모비닐하우 스 설치희망자	359,034	94,332	264,701	우수
하우스 작물 재배용 수정별 지원사업	수박, 멜론, 토 마토, 딸기 재 배농가	439,645	175,990	263,655	우수
애란회 난전시 및 선운산 석곡자생지 복원사업	고창군 애란회	3,000	3,000	-	우수
원예작물 지력증진 사업	농협중앙회 고창군지부	499,893	99,976	399,917	우수
고추 건조기, 세척 기 지원사업	3,000㎡ 이상재 배농가	137,924	40,000	97,924	우수

사업명	보조사업자	교부현황			평가결과
		계	보조금	사업자 자부담	
내병계 고추종자지원 시범사업	1,000㎡ 이상재배농가	99,630	99,630	-	우수
체리 간이 비가림 시설 지원사업	체리 간이 설치 희망 농가 및 생산자 단체	105,850	44,685	61,165	우수
높을고창농산물 유통계열화 지원사업	품목별연합단체(수박,멜론)	150,000	50,000	100,000	우수
고창 청보리밭축제 지원	고창청보리밭축제위원회	63,200	63,200	-	우수
고창 복분자와 수박축제 지원	고창복분자와수박축제위원회	169,710	139,710	30,000	우수
제4회 고창 농촌영화제 추진	고창농촌영화제조직위원회	149,971	149,971	-	우수
농식품 명인 육성 지원사업	최영란	10,000	5,000	5,000	우수
식품산업 발전을 위한 제품개발 지원사업	고창백련영농조합법인	50,000	25,000	25,000	우수
지역특화 식품원료 산업화 지원사업	(재)베리앤바이오식품연구소	30,000	30,000	-	우수
농산물 전자상거래 지원	아로니아이엠영농조합법인 외41개소	31,414	14,961	16,453	우수
유통창구 일원화 구축 농산물 유통사업	(주)고창황토배기유통	500,000	500,000	-	우수
농산물 통합마케팅 운영활성화 사업	고창군농협조합공동사업법인	200,000	200,000	-	우수
유통센터 출하 농산물 산지운송비 지원 등	(주)고창황토배기유통	26,000	10,400	15,600	우수
고향사랑 직거래 택배비 지원사업	고창군농협조합공동사업법인	30,092	15,046	15,046	우수
농산물 유통 시설장비 지원	공음황토멜론작목반	7,700	3,500	4,200	우수
유네스코 생물권 보전지역 농산물 유통포장재 지원	성기복분자정보화마을 외 9개소	175,177	48,000	127,177	우수
농산물 통합마케팅 참여농가 물류비 지원사업	고창군농협조합공동사업법인	160,000	80,000	80,000	우수
건고추 포장재 지원	고창고추연합회	12,000	4,800	7,200	우수
고창상품 직거래 판촉 지원 등	더웁은협동조합 외1개소	864	864	-	평가미실시
국내외 박람회 참가지원	(영)토굴발효 외 4개소	10,000	10,000	-	우수
해외 바이어 육성지원사업	EVERHILLS FOOD INC 외2개소	16,932	16,932	-	우수
고창 농특산물 포장디자인 개선지원	호야농장외3	20,000	8,000	12,000	우수
고창 농특산물 판로 개척을 위한 디지털 브로셔 제작지원	(농)청맥(주) 외 3개소	20,000	8,000	12,000	우수

사업명	보조사업자	교부현황			평가결과
		계	보조금	사업자 자부담	
농특산물 수출포장재 지원	고창배영농조합 법인 외 5개소	120,000	48,000	72,000	우수
고창 농특산물 꾸 러미선물세트 포장 재지원	고창 황토배기 유통	3,396	3,396	-	우수
고창 농특산물 통 합브랜드 포장재 지원	대성농협 외6	83,935	83,935	-	우수
장두마을 마을만들기 역량강화(자율개발)	고창 공동체 협 의회	25,000	25,000	-	우수
죽산마을 마을만들기 역량강화(자율개발)	고창 공동체 협 의회	25,000	25,000	-	우수
후포마을 마을만들기 역량강화(자율개발)	고창 공동체 협 의회	25,000	25,000	-	우수
범지마을 마을만들기 역량강화(자율개발)	고창 공동체 협 의회	25,000	25,000	-	우수
풍어제지원(동호 영 신당)	동호어촌계	5,000	5,000	-	우수
김 포장재(박스) 지 원사업	만월어촌계, 고창만돌지주 식김영어조합 법인	50,000	25,000	25,000	우수
친환경 지주식 김그물망 사업	만월어촌계	100,000	50,000	50,000	우수
고창 대표 수산물 마케팅 지원사업	고창군수협	20,000	10,000	10,000	우수
수산물 유통시설 지원사업	김덕남외9명	60,000	30,000	30,000	우수
전통 수제김 가공 공장 기반조성사업	만월자율관리 공동체	39,918	19,959	19,959	우수
환경조절장치 지원	유복승외 14	32,600	12,000	20,600	우수
고착슬러지 제거 및 냄새저감제 등 지원	이종호외 9	20,891	9,989	10,902	우수
가축분뇨처리장비 (스키드로다) 지원	김영환외 3	177,544	48,000	129,544	우수
자가배합교반기 지원	정덕순 외 3명	40,000	16,000	24,000	우수
곤포사일리지 제조 용비닐 지원	김미옥 외 210명	100,000	40,000	60,000	우수
젓소우량정액 지원	김정대 외 51명	50,000	20,000	30,000	우수
착유시설 개보수 지원	유승오 외 2명	90,000	36,000	54,000	우수
농가 교육용 유가 공 생산장비 지원	고창낙농협의회	30,000	15,000	15,000	우수
안개분무시설 지원	안영희 외 4명	37,500	15,000	22,500	우수
한우수정란 이식비용 지원	류연기 외 9명	40,000	16,000	24,000	우수
한우 배합사료 자동급이기 지원	강순옥 외 4명	75,000	30,000	45,000	우수

사업명	보조사업자	교부현황			평가결과
		계	보조금	사업자 자부담	
육계농가 차량계근대 지원	임운채 외 2명	42,000	16,800	25,200	우수
오리농가 운반장비 지원	이상곤 외 2명	7,000	2,800	4,480	우수
양봉농가 소초광 지원	안치한 외 98명	45,017	17,993	27,024	우수
염소농가 건초 지원	이상곤 외 7명	40,000	16,000	24,000	우수
육계농가 감보로 예방약품 지원	김용모 외 49명	80,101	29,630	50,474	우수
가축분뇨공공처리 시설 주변지역 주민화합 및 복지지원사업	가축분뇨대책 위원회	110,000	110,000	-	우수
사회적경제 중간지원 조직 구축 및 운영	(사)고창공동체협의회	38,600	38,600	-	우수
전통시장 한마당 축제 지원	고창전통시장 상인회	10,000	10,000	-	우수
한국여성소비자연 합 고창군지부 소비자상담센터 운영 비 보조	한국여성소비자 연합 고창지부	23,000	23,000	-	우수
대규모 사업 중단 지역 주민복지 지원사업	홍덕면민회	50,000	50,000	-	우수
등하교길 교통안전 지킴이 및 교통캠페인	고창군 모범 운전자회	5,000	5,000	-	우수
동·서 교류 행사	고창의용소방 대연합회	5,000	3,000	2,000	우수
인명구조 및 질서 유지 활동	(사)해병대고창 전우회	5,700	4,500	1,200	우수
수리계수리시설유 지관리비	류제관 등 332명	66,200	66,200	-	우수
소규모 뚝방 지원사업	류제준 등 15명	56,250	45,000	11,250	우수
소규모지역개발사업 민간자본보조사업	남홍마을회 등	473,368	473,368	-	우수
고창문학상 지원	한국문인협회 고창지부	4,000	3,000	1,000	우수
꽃무릇 시화전시 시낭송회	한국문인협회 고창지부	6,000	3,000	3,000	우수
시군농악경연대회 (국악협회)	한국국악협회 고창지부	4,000	4,000	-	우수
고창 미술작가 창작 전시회(미술협회)	한국미술협회 고창지부	2,200	2,000	200	우수
개천절 국조 단군 숭봉제	단군성전보존 위원회	4,244	4,244	-	우수
고창예술제 지원 등	(사)한국예총 고창지회	9,000	9,000	-	우수
고창 오거리 당산제(정월대보름)	(사)오거리당 산제보존회	15,000	13,000	2,000	우수

사업명	보조사업자	교부현황			평가결과
		계	보조금	사업자 자부담	
동백서화예술문화 전국공모대전	(사)동백서화회	6,450	5,000	1,450	우수
한국예술문화단체 고창지회 운영비보조	(사)한국예총 고창지회	27,000	27,000	-	우수
오거리당산보존회 운영비보조	(사)오거리당 산제보존회	5,500	5,000	500	우수
충현사 전통 제향 지원사업	충현사	1,850	1,500	350	우수
전국 남녀 시조 경창대회	(사)한국가악 진흥시조협회 고창지부	10,000	10,000	-	우수
민속예술축제 참가지원	(사)한국예총 고창지회	1,500	1,500	-	우수
전국 국악경연대회	(사)한국예술 연구진흥원	7,450	3,000	4,450	우수
선운문화제	선운사	70,000	35,000	35,000	우수
품격있는 고창군 역사·문화·민속 풍경 촬영대회	(사)한국예총 고창지회	20,000	20,000	-	우수
고창농악 활성화 지원	고창군농악단 협회의외14개 읍면농악단	50,000	50,000	-	우수
찾아가는 문화활동 지원	고창국악단가인 외 15개단체	25,000	25,000	-	우수
우리동네 예술문화 축제 지원	가인 외 9개 단체	10,000	10,000	-	우수
고창문화연구활동 (마을사조사)	고창문화연구 회	28,000	28,000	-	우수
고창학 연구 소모임 지원사업	송암천릉제연구 회 외 4개단체	9,489	9,489	-	우수
동백연 청소년문화 예술경연대회	고창문화원	13,100	13,100	-	우수
고창문화집 발간	고창문화원	9,000	9,000	-	우수
문화유적답사	고창문화원	2,800	2,800	-	우수
제38회 향토문화 연구발표회	고창문화원	2,600	2,600	-	우수
꿈의 오케스트라 지원	고창문화원	70,000	70,000	-	우수
염재 송태회 유고문집 번역발간	고창문화원	30,000	30,000	-	우수
고창문화원 운영비 보조	고창문화원	89,950	89,500	450	우수
전국농악경연대회 출전	(사)고창농악 보존회	3,000	3,000	-	우수
전국 어린이 관소리 대회 지원	(사)동리문화 사업회	24,000	24,000	-	우수
동리대상 시상식 지원	(사)동리문화 사업회	22,000	22,000	-	우수
동학농민혁명 학술대회	고창동학농민혁 명기념사업회	20,000	20,000	-	우수

사업명	보조사업자	교부현황			평가결과
		계	보조금	사업자 자부담	
동학농민혁명 정신 선양사업 지원	고창동학농민혁 명기념사업회	10,000	10,000	-	우수
전봉준장군 동상 건립	전 봉 준 장 군 동 상건립위원회	3,300	3,300	-	보통
동학농민혁명 전국 기념대회 출전	고창동학농민혁 명기념사업회	7,000	7,000	-	우수
동학농민혁명 관련 교육	고창동학농민혁 명기념사업회	10,000	10,000	-	우수
제14회 녹두대상	고창동학농민혁 명기념사업회	13,862	13,862	-	우수
평생학습 동아리 지원사업 운영	평 생 학 습 동 아 리 15개팀	16,900	15,000	1,900	우수
고창 반암리 청자요 지 도기념물 지정 을 위한 학술대회	학술대회 1식	7,000	7,000	-	우수
무장향교 600년사 출판물 제작	무장향교	20,000	20,000	-	우수
미망인회	전 물 군 경 미 망 인회	4,920	4,560	360	우수
전물군경유족회	전물군경유족회	4,320	3,950	370	우수
상이군경회	상이군경회	5,150	5,000	150	우수
무공수훈자회	무공수훈자회	4,290	3,820	470	우수
6.25참전 유공자회	6.25참전유공 자회	600	600	-	평가미실시
재향군인회	재향군인회	1,650	1,650	-	평가미실시
전물군경미망인회 운영비	전물군경미망 인회	6,140	6,140	-	우수
무공수훈자회 운영비	무공수훈자회	6,880	6,880	-	우수
전물군경유족회 운영비	전물군경유족 회	6,750	6,750	-	우수
상이군경회 운영비	상이군경회	6,700	6,700	-	우수
월남참전유공자회 운영비	월남참전유공 자회	4,800	4,800	-	우수
6.25참전유공자회 운영비	6.25참전유공 자회	6,550	6,550	-	우수
재향군인회 운영비	재향군인회	6,750	6,750	-	우수
고엽제전우회 운영비	고엽제전우회	8,700	8,700	-	우수
보훈회관 개보수사업	무공수훈자회	15,000	15,000	-	우수
지역사회보장협의체 사무국 운영지원	고 창 군 지 역 사 회보장협의체	40,056	40,056	-	우수
노인맞춤돌봄서비 스 참여자 교통비	고창군장애인복 지관 등 3개소	175,200	175,200	-	우수
100세 만수무강 축하 지원	고 창 군 노 인 복 지관	6,000	6,000	-	우수
성봉회 무료경로식 당 운영비	사단법인 고창 군 성봉회	5,000	5,000	-	우수
재가노인 식사배달 자원봉사자 지원	원광노인복지 센터	12,600	12,600	-	우수

사업명	보조사업자	교부현황			평가결과
		계	보조금	사업자 자부담	
무료경로식당 및 재가노인 식사배달	원광노인복지 센터	10,900	10,900	-	우수
노인의 날 행사 지원	대한노인회 고 창군지회	7,030	7,030	-	우수
대한노인회 고창군 지회 운영비 지원	대한노인회 고 창군지회	28,000	28,000	-	우수
대한노인회 읍면 분회 운영비 지원	대한노인회 고 창군지회	16,800	16,800	-	우수
모송대학 교육 지원	대한노인회 고 창군지회	8,564	8,564	-	우수
노인지도자 교육 등	대한노인회 고 창군지회	8,714	8,714	-	우수
기쁨노인대학 운영 지원	고창기쁨노인 대학	13,600	13,600	-	우수
원광 참살이요양원 외부화장실 신축	원광 참살이요 양원	30,000	30,000	-	우수
경로당 진입 경사로 및 안전펜스 설치 등	관 내 경 로 당 153개소	1,150,000	1,150,000	-	우수
경로당 기능보강 사업	관 내 경 로 당 114개소	130,000	130,000	-	우수
지체장애협회 지원	전라북도지체 장애인협회고 창군지회	64	64	-	평가미 실시
농아장애인협회 지원	전라북도농아 인협회고창군 지회	1,000	1,000	-	우수
전북 지체장애인협회 고창군지회 운영비	전라북도지체 장애인협회고 창군지회	4,000	4,000	-	우수
전북 농아인협회 고창군지회 운영비	전라북도농아 인협회고창군 지회	3,000	3,000	-	우수
한국 시각장애인연 합회 전북지부 고 창지회 운영비	한국시각장애 인연합회전북 지부고창지회	3,000	3,000	-	우수
꿈드래장애인협회 고창군지부 운영비	꿈드래장애인협 회고창군지부	3,300	3,000	-	우수
장애인 주간행사	고창군장애인 복지협의회	9,000	9,000	-	우수
지역아동센터 급식 도우미	지역아동센터	25,200	25,200	-	우수
양성평등주간 기념 행사	고창군여성단 체협의회	12,000	12,000	-	우수
사랑나눔 김장김치 지원	고창군 여성단 체협의회	15,000	15,000	-	우수
다문화 이해 프로그램 운영	고창군 건강가 정다문화가족 지원센터	15,000	15,000	-	우수

사업명	보조사업자	교부현황			평가결과
		계	보조금	사업자 자부담	
결혼이주여성 코디네이터 운영	고창군 건강가정다문화가족지원센터	14,000	14,000	-	우수
결혼이주여성 안정적 정착 지원사업	고창군 건강가정다문화가족지원센터	20,000	20,000	-	우수
다문화어울림 행복나눔기 운영 지원사업	고창군 건강가정다문화가족지원센터	5,000	5,000	-	우수
어린이집 보육인 한마음대회	고창군 어린이집 연합회	666	666	-	평가미실시
어린이집 안전공제가입 지원	관내 어린이집	8,436	8,436	-	우수
보육교사 처우개선(특별수당) 지원	고창군 민간가정어린이집 보육교사	10,880	10,880	-	우수
365일 24시간 시간제 보육교사 인건비 지원	고창군 보듬이 나눔이 어린이집	32,454	32,454	-	우수
어린이집 급간식비(차액) 지원	관내어린이집	25,023	25,023	-	우수
우리아이 돌봄품앗이	아워스등 2개소	4,400	4,000	400	우수
청소년상담복지센터 운영지원	고창군청소년상담복지센터	73,979	73,979	-	우수
자원봉사축제의 날	(사)고창군 자원봉사센터	4,100	4,100	-	우수
자원봉사센터운영비 보조	(사)고창군 자원봉사센터	110,000	110,000	-	우수
농촌빈집정비사업(전환사업)	대산매산연합동 154농가	436,224	420,000	16,224	우수
공동주택관리지원사업	김혜* 외 3단지	50,000	50,000	-	우수
저주파퇴치기 구입	유성상 외 7명	4,750	2,850	1,900	우수
위생업소 시설개선지원사업	대성회관 외 5개소	105,968	50,000	55,968	우수
새마을운동 고창군 지회	새마을운동고창군지회	43,000	43,000	-	우수
새마을운동연합회고창지회 운영비보조	새마을운동고창군지회	26,000	26,000	-	우수
고창군 애향운동본부	고창군애향운동본부	16,000	10,000	6,000	우수
민주평화통일자문회의고창협의회	민주평화통일자문회의고창군협의회	40,000	40,000	-	우수
민주평화통일자문회의고창군협의회 운영비 보조	민주평화통일자문회의고창군협의회	3,704	3,704	-	우수
민족통일고창군협의회	민족통일고창군협의회	3,600	1,500	2,100	우수
바르게살기운동고창군지회	바르게살기운동고창군협의회	16,260	16,260	-	우수

사업명	보조사업자	교부현황			평가결과
		계	보조금	사업자 자부담	
바르게살기운동고창지회 운영비보조	바르게살기운동고창군협의회	14,280	14,280	-	우수
자유총연맹고창군지부	사)한국자유총연맹고창군지회	3,200	3,200	-	우수
자유총연맹연합회고창지회 운영비보조	사)한국자유총연맹고창군지회	12,116	11,426	740	우수
범죄피해자 지원센터	정읍지역범죄피해자지원센터	10,000	10,000	-	우수
범죄피해자 지원센터 운영비보조	정읍지역범죄피해자지원센터	20,000	20,000	-	우수
자율방범대 순찰차량 구입	고창군자율방범연합회	54,000	54,000	-	우수
고창군 생활과학 교실운영	전북과학대학교 산학협력단	15,000	15,000	-	우수
한센인의 날 행사 참가보조	동혜원	2,750	2,500	250	우수
농업인의 날 행사 참가지원	농업인단체고창군협의회	25,000	25,000	-	우수
고창군 농업경영인 연합회 활성화 대회	(사)한국농업경영인고창군연합회	13,000	13,000	-	우수
농업경영인 농특산물 홍보지원	(사)한국농업경영인고창군연합회	8,000	8,000	-	우수
한국 농업경영인 전국/도단위대회 및 교류행사 보조	(사)한국농업경영인고창군연합회	8,000	8,000	-	우수
여성 농촌지도자 역량강화 교육	여성농촌지도자고창군연합회	8,000	8,000	-	우수
농촌청년 창업 활성화 사업지원	박혜인	50,000	25,000	25,000	우수
무, 배추 뿌리혹병 사전방제 사업	농협중앙회 고창군지부	94,774.14	39,649.50	55,124.64	우수
벼 병해충사전방제	농협중앙회 고창군지부	699,995	349,997	349,997	우수
벼 병해충 긴급방제비 지원	농협중앙회 고창군지부	572,867	277,473	295,393	우수
귀농귀촌 농가주택 수리비 지원사업	김재은 외 19명	60,000	60,000	-	우수
맥류(보리등)제품개발 지원	김정우	60,000	42,000	18,000	우수
프리미엄 멜론 안정생산기술 현장실증 시범	정재용 외 3명	29,328	20,267.70	9,060.3	우수
작은수박 브랜드 육성지원 사업	용장수박작목반 외 3개소	107,783	50,000	57,783	우수
쇼핑몰 판매상품 택배비 지원	높을고창몰 입점업체 91개 업체	7,816	7,816	-	우수
농특산물 홍보 판매 및 추수감사제	고인돌마을공동체	99,554	99,554	-	우수

사업명	보조사업자	교부현황			평가결과
		계	보조금	사업자 자부담	
꿈나무체육지원	홍덕초 등 9개교	44,737	44,737	-	우수
고창군수배 전국 남녀궁도대회	고창군체육회	35,000	35,000	-	우수
제19회 고창고인돌 마라톤대회	고창군체육회	1,486	1,486	-	평가미실시
제5회 전라북도협회 장기 게이트볼대회	고창군체육회	8,940	8,940	-	우수
제41회 전라북도교 육감배 태권도대회	고창군체육회	17,000	17,000	-	우수
제40회 고창군민체 육대회	고창군체육회	119	119	-	평가미실시
2021 고창군 체육회장배 체육대회	고창군체육회	10,124	10,124	-	우수
고창군체육회 운영 지원	고창군체육회	192,675	192,675	-	우수
제33회 전북역전마 라톤대회 출전 보조	고창군체육회	7,640	7,640	-	우수
각종 전국대회 및 도대회 출전 보조	고창군체육회	5,048	5,048		우수
장애인 전국대회 및 도대회 참가	고창군장애인 체육회	3,752	3,752	-	우수
제58회 전라북도민 체육대회 출전	고창군체육회	176,012	176,012	-	우수
전북장애인체육대 회 출전보조	고창군장애인 체육회	11,904	11,904	-	우수
북분자배 동호인 볼링대회	고창군체육회	3,000	3,000	-	우수
고인돌배 테니스대회	고창군체육회	3,000	3,000	-	우수
고창북분자배 야구대회	고창군체육회	3,000	3,000	-	우수
동호인 걷기대회	고창군체육회	4,779	4,779	-	우수
한반도 첫수도 파크골프대회	고창군체육회	3,000	3,000	-	우수
한반도 첫수도 골프대회	고창군체육회	3,000	3,000	-	우수
자연보호 등산대회	고창군체육회	564	564	-	평가미실시
고창군장애인체육 회 운영지원	고창군장애인 체육회	89,935	89,935	-	우수
고창 생물권 공공스 포츠클럽 운영지원	공공스포츠 클럽	30,000	30,000	-	우수
전지훈련 운영	고창군체육회	25,000	25,000	-	우수
전국 유소년 야구대회	대한야구위원 회	35,000	35,000	-	우수
제22회 전국 남·여 중별 세팍타크로 대회	대한세팍타크 로협회	9,998	9,998	-	평가미실시

사업명	보조사업자	교부현황			평가결과
		계	보조금	사업자 자부담	
청소년 선도(체험 및 범죄예방)활동 지원	고창경찰서경 찰발전위원회	8,220	8,220	-	평가미실시
청소년 방과후 아카데미 운영 (군비 부담금)	전북남부파라 미타청소년협 회	8,718	8,718	-	우수
고창군 소각시설 주변지역 지원사업	아산면주민지 원협의체	200,000	200,000	-	우수
고창군 생활폐기물 처리시설 협약서 이행사업	아산면주민지 원협의체	229,339	229,339	-	우수

- ▶ 평가등급 : 매우우수(90점 이상), 우수(89~80점), 보통(79~60점), 미흡(59~50점), 매우미흡(50점 미만)
- ▶ 보다 자세한 내용은 다음의 링크를 참조하세요(바로가기 기재)

7-4. 지방보조금으로 취득한 중요재산의 변동현황

- 지방보조사업자는 지방보조금으로 취득한 중요재산에 대해서는 장부를 갖추어 지방자치단체장이 정하는 바에 따라 현재액과 수량의 증감을 기록하고, 해당 지방보조사업 관련 서류를 첨부하여 반기별로 지방자치단체장에게 보고하여야 합니다.

우리 고창군의 지방보조금으로 취득한 중요재산의 변동현황은 다음과 같습니다.

(단위 : 백만원)

사업명	보조사업자	취득재산명	규격 및 모델명	취득연도	단가	수량	취득가액	설치(시설)주소	변동내역
별첨 2									

- ▶ 중요재산 : ①부동산과 그 종물, ②선박, 부표, 부잔교 및 부선거와 그 종물, ③항공기, ④그 밖에 지방자치단체의 장이 지방보조금의 교부 목적을 달성하기 위하여 특별히 필요하다고 인정한 재산

* ①, ②, ③은 법 시행 이전 것도 작성 대상이며 ④는 법 시행 이후 것만 작성

- ▶ 보다 자세한 내용은 다음의 링크를 참조하세요(바로가기 기재)

7-5. 지방보조금 교부결정 취소 등 중요 처분내용

- 지방보조사업자는 법령, 교부결정의 내용 또는 지방자치단체장의 처분에 따라 선량한 관리자의 주의로 성실히 지방보조사업을 수행하여야 하며, 해당 지방보조금의 다른 용도에 사용금지 등의 의무를 부담하게 되는데 이를 위반할 경우 지방자치단체에서 교부결정 취소 등의 처분을 하게 됩니다.

우리 ○○시의 지방보조금 교부결정 취소 등 중요 처분내용은 다음과 같습니다.

(단위 : 백만원)

사업명	보조사업자	교부금액	위반내용	처분일자	처분내용(환수액)
해당없음					

- ▶ 보다 자세한 내용은 다음의 링크를 참조하세요(바로가기 기재)

7-6. 행사·축제경비

■ 다음은 우리 고창군이 2021년 한 해 동안 시에서 주관하여 개최한 행사와 축제의 운영비, 실비보상금 등을 지출한 내역입니다.

(단위 : 백만원, %)

세출결산액 (A)	행사·축제경비 (B)	비율 (B/A)	비 고
745,468	2,404	0.32%	

- ▶ 대상회계 : 일반회계, '21년 결산결과 과목별 총 지출액
- ▶ 대상과목 : 행사운영비 (201-03), 행사실비보상금 (301-09), 민간행사사업보조(307-04), 행사관련시설비 (401-04)

❖ 행사·축제경비 연도별 현황

(단위 : 백만원, %)

구 분	연도별				
	2017	2018	2019	2020	2021
세출결산액	513,339	525,299	624,343	703,716	745,468
행사·축제경비	1,553	4,966	6,236	1,741	2,404
비율	0.3%	0.95%	1%	0.25%	0.32%

※ 2018회계연도부터 민간행사사업보조(307-04) 통계목을 포함하여 작성되었습니다.

행사·축제경비 비율 유형 지방자치단체와 비교



8 공유재산 및 물품 / 지방 공공기관

8-1. 공유재산 및 물품

■ 공유재산이란 지방자치단체가 갖고 있는 토지, 건물 등의 재산으로서, 다음은 우리 고창군이 보유하고 있는 공유재산이 현재 어느 정도이며 2020년에 비해 어떻게 변화되었는지를 요약한 표입니다.

(단위 : 백만원)

구 분	'20년도 현재액		증 가		감 소		'21년도 현재액		비고
	수량	금액	수량	금액	수량	금액	수량	금액	
합 계	18,907,695	2,373,853	18	2,385	20	407	18,907,693	2,375,831	
토 지	42,699	251,375	17	1,453	19	378	42,697	252,450	
건 물	446	255,649	1	932	1	29	446	256,552	
입목축	160,176	31,710	0	0	0	0	160,176	31,710	
공작물	18,404,202	1,828,631	0	0	0	0	18,404,202	1,828,631	
기계기구	36	342	0	0	0	0	36	342	
선박	2	372	0	0	0	0	2	372	
항공기	0	0	0	0	0	0	0	0	
무체재산	26	445	0	0	0	0	26	445	
유가증권	300,100	5,260	0	0	0	0	300,100	5,260	
용익물권	1	30	0	0	0	0	1	30	
회원권	7	39	0	0	0	0	7	39	

▶ '21년 결산결과 공유재산 증감 및 현재액보고서의 종류별 현황

☞ 공유재산 증가, 감소, '21년도 현재액, 전년대비 증감이 큰 항목 등 설명

■ 다음은 우리 군이 보유하고 있는 물품이 현재 어느 정도이며 2020년에 비해 어떻게 변화되었는지를 요약한 표입니다.

(단위 : 개, 백만원)

구 분	'20년도 현재액		증 가		감 소		'21년도 현재액		비고
	수량	금액	수량	금액	수량	금액	수량	금액	
계	895	9,729	64	929	13	160	946	10,498	
구 매	0	0	64	929	13	160	51	769	
관리전환	0	0	0	0	0	0	0	0	
양 여	0	0	0	0	0	0	0	0	
기 타	0	0	0	0	0	0	0	0	

▶ '21년 결산결과 물품 증감 및 현재액보고서의 증감사유별 내역

❖ 연도별 공유재산 및 물품의 현황

(단위 : 백만원)

구 분	2017	2018	2019	2020	2021
공유재산	2,306,100	2,313,591	2,319,451	2,373,853	2,375,832
물 품	7,576	7,943	8,840	9,729	10,498

공유재산 및 물품의 연도별 변화

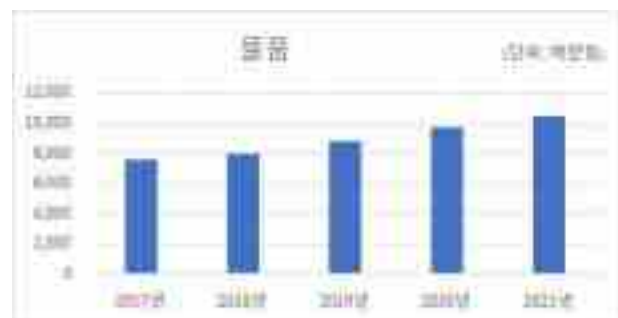
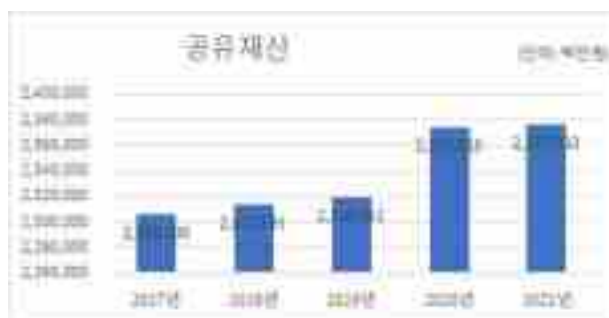

8-2. 출자·출연금 집행현황

- 출자금이란 공사·공단 등에 투자하여 지분을 보유하고 있는 재원을 말하고, 출연금이란 법령 또는 조례에 의해 공공법인에 지원하는 경비를 말합니다. 다음은 우리 고창군의 2021년도 출자·출연금 집행현황입니다.

(단위 : 백만원, %)

구 분	세출결산액 (A)	출 자 금		출 연 금		비 고
		금액 (B)	비율(B/A)	금액 (C)	비율(C/A)	
합 계	787,761	0	0%	3,067	0.39%	
일 반 회 계	745,468	0	0%	3,067	0.41%	
특 별 회 계	21,585	0	0%	0	0%	
기 금	20,708	0	0%	0	0%	

- ▶ '21회계연도 결산결과 출자금(502), 출연금(306) 집행총액

※ 기금 세출결산액은 2-2. 세출결산의 금액과 일치

연도별 증감현황

(단위 : 백만원, %)

구 분	2017	2018	2019	2020	2021
세출결산액 (A)	542,084	561,109	646,926	785,414	787,761
출자금 (B)	0	0	0	0	0
출자금 총액 (C)	360	360	360	360	360
출자금 비율 (B/A)	0	0	0	0	0
출연금 (D)	2,681	2,433	3,614	3,212	3,067
출연금 비율 (D/A)	0.49%	0.43%	0.56%	0.41%	0.39%

- ▶ 출자금 총액(C)은 매연도말 지자체 보유 출자금 (누계)총액(결산서 참조)

출자·출연금 집행현황

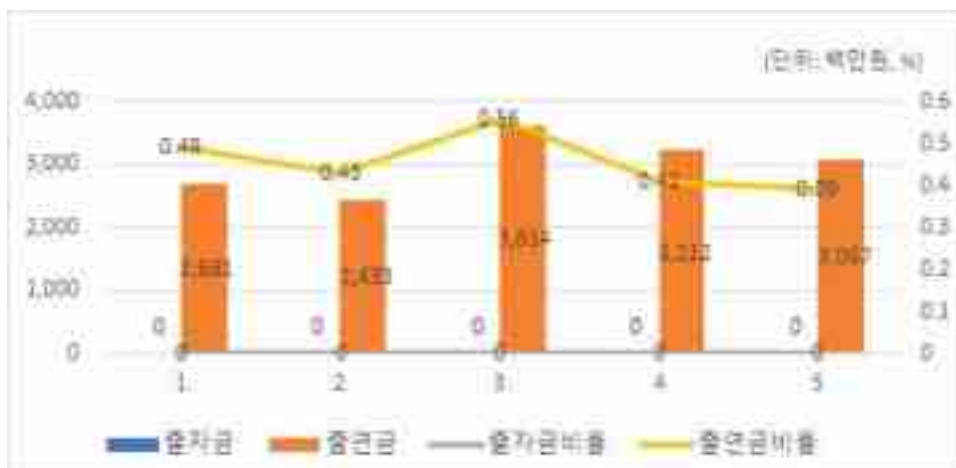

❖ 2021회계연도 출자·출연금 세부내역

(단위 : 백만원)

구 분		기관·단체명	금액	근거 (법·조례명 등)	내용
출연금	소계		3,067		
	일반회계	(재)고창문화관광재단	950		2021년 (재)고창문화관광재단 출연금 지급
		(재)배리앤바이오식품	1,000		2021년 (재)배리앤바이오식품연구소 운영지원 출연금 지급(균비)
		한국지방세연구원	3		2021년 한국지방세연구원 출연금 지급
		전북신용보증재단	183		2021년도 고창군 소상공인 융자 특례보증을 위한 출연금 지급
		(재)한국의갯벌세계유산등재추진단	56		2021년도 한국의 갯벌 세계유산 등재추진을 위한 출연금 지급
		(재)고창장학재단	90		2021년도 중학교 지역 으뜸인재 육성사업 출연금 지급
		전북대학교산학협력단	600		2021년도 전북대학교 고창캠퍼스 농생명과학과 출연금 지급
		(재)전라북도인재평생교육진흥원	190		2021년 (재)배리앤바이오식품연구소 운영지원 출연금 지급(추경)
		(재)고창군 장학재단	-5		2021년도 중학교 지역 으뜸인재 육성사업 출연금 지급

※ 회계별 출자·출연 기관(단체)명, 금액, 근거(법·조례명 등) 및 내용 등 기재

8-3. 출자·출연기관 현황

■ 지방 출자·출연기관이란 지방자치단체가 출자(지분을 10% 이상) 또는 출연하여 설립한 기관으로 「지방출자출연법」에 따라 지정·고시된 기관을 말합니다.

우리 고창군 출자·출연기관 현황은 다음과 같습니다.

(금액: 명, 백만원)

구 분		임직원수	출자·출연금	자산	부채
총 계		53	2,500	22,621	1,555
출자기관	소계	9	360	1,652	78
	농업회사법인 고창황토배기유통(주)	9	360	1,652	78
출연기관	소계	44	2,140	20,969	1,477
	고창군장학재단	3	0	9,861	40
	베리앤바이오식품연구소	18	1,190	9,538	1,395
	고창문화관광재단	23	950	1,569	42

- ▶ 출자금 : 지방자치단체 출자금 총액
- ▶ 출연금 : '21년도 지방자치단체 출연금

● 출자기관이란?

- 지역주민의 소득을 증대시키고 지역경제를 발전시키며 지역개발을 활성화하고 촉진하는데 이바지할 수 있는 사업추진을 위하여 지방자치단체가 출자하여 설립한 주식회사

● 출연기관이란?

- 문화, 예술, 장학(獎學), 체육, 의료 등의 분야에서 주민의 복리 증진에 이바지할 수 있는 사업추진을 위하여 지방자치단체가 출연하여 설립한 재단법인

8-4. 지방공기업 현황

■ 지방공기업이란 주택, 도시철도, 상수도, 하수도 등과 같은 사업을 효과적으로 추진할 목적으로 자치단체가 직접 설치하여 경영하거나(직영기업) 공사, 공단의 형태로 법인을 만들어 운영하는 공기업을 말합니다.

우리 고창군에 설립·운영 중에 있는 공기업의 현황은 다음과 같습니다.

(단위: 명, 백만원)

구분		임·직원수	총자산	총부채	총수익	총비용	당기순이익	경영평가 등급(가~다)
직영	고창군 상수도	20	90,143	182	9,358	11,096	(1,738)	다

※ 클린아이에 공시되는 내용 중 해당항목을 기재(2021회계연도 결산)

※ 경영평가 등급 : 공단, 공사는 '20년 평가결과를, 격년으로 평가하는 직영기업(광역상수도는 매년)에 대해서는 가장 최근년도 평가 결과를 기재

❖ 지방공기업 최근 5년 당기순이익(당기순손실)

(단위 : 백만원)

구분		2017	2018	2019	2020	2021
직영	상수도	(1,901)	(331)	(1,019)	(1,582)	(1,738)

※ 클린아이에 공시되는 내용 중 해당항목을 기재

9 재정성과 / 평가

9-1. 성과보고서

■ 성과보고서란 자치단체가 부서별로 성과목표·지표를 사전에 설정하고, 목표치 달성여부 등의 성과정보를 제공하는 보고서입니다.

- 고창군은 본 회계연도의 '농생명문화 살려 다시 치솟는 한반도 첫 수도 고창'이라는 비전을 달성하기 위해 '성과보고서'에 '비전-전략목표(22개)-정책사업목표(71개)-단위사업(149개)로 구성된 성과관리체계를 구축하여 운영하고 있습니다.

❖ 고창군 성과지표 달성현황

(단위 : 개, 백만원)

실국명	성과목표						결산액		
	전략 목표수	정책사업목표		성과 달성도			결산액	전년도 결산액	비교 증감
		개수	지표수	초과달 성	달성	미달성			
계	22	71	149	21	95	33	747,129	705,533	41,596
기획예산담당관	1	2	3	1	2	0	28,754	38,373	-9,619
농생명지원과	1	2	5	1	3	1	86,243	84,815	1,428
농어촌식품과	1	5	11	0	7	4	25,286	9,012	16,274
해양수산물과	1	2	5	0	1	4	29,508	26,512	2,996
축산과	1	2	5	0	5	0	25,082	19,996	5,086
상생경제과	1	9	13	1	10	2	46,189	29,157	17,031
재난안전과	1	4	9	1	6	2	46,595	52,921	-6,326
건설도시과	1	3	7	0	7	0	56,450	66,501	-10,051
문화예술과	1	3	5	2	3	0	9,185	7,582	1,602
문화유산관광과	1	6	10	0	4	6	22,690	20,842	1,848
사회복지과	1	7	15	3	10	2	143,904	126,545	17,359
종합민원과	1	4	7	0	7	0	5,713	5,133	580
생태환경과	1	3	10	3	4	3	15,421	17,108	-1,687
산림공원과	1	3	7	0	5	2	15,692	14,750	942
재무과	1	1	3	0	3	0	63,194	61,992	1,201
울력행정과	1	5	8	1	4	3	24,053	24,862	-809
의회사무과	1	1	2	1	1	0	2,096	2,104	-7
보건소	1	1	9	3	5	1	10,646	9,994	652
농업기술센터	1	3	5	1	1	3	15,625	12,405	3,220
체육청소년사업소	1	2	4	2	2	0	19,303	19,631	-329
상하수도사업소	1	1	2	0	2	0	38,904	33,940	4,963
환경시설사업소	1	2	4	1	3	0	10,562	12,465	-1,903

- ▶ 결산액은 성과평가의 대상이 되지 않는 사업에 대한 결산액도 포함한 총계
- ▶ ◎ : 초과달성(130% 이상), ○ : 달성(100~130% 미만), × : 미달성(100% 미만)

9-2. 복식부기 재무제표

■ 본 표는 복식부기 재무제표 상의 자산 및 부채, 비용과 수익에 대한 요약정보입니다. 자세한 내용은 '복식부기 재무제표'에서 확인할 수 있습니다.

(단위: 백만원, %)

구 분	2020년	2021년	증 감	유형 지자체 평균
자산 총계	2,968,771	3,109,784	141,013	2,600,262
부채 총계	35,068	37,588	2,520	30,818
비용 총계	577,162	613,509	36,347	505,349
수익 총계	641,955	740,897	98,943	589,011

■ 복식부기 재무제표 항목

- 재무제표
- 재무제표에 대한 주석
- 필수 보충정보
- 부속 명세서

9-3. 기금 성과분석결과

- 기금성과분석이란 기금운용의 투명성·효율성을 제고하기 위해 매년 전체 기금을 분석하여 그 결과를 주민과 지방의회에 공개하는 제도로써, 다음 표는 우리 고창군의 기금이 얼마나 계획적이고 효율적으로 운영되고 있는지를 비교한 것입니다.
- ▶ 2021회계연도 기금운용에 대한 2022년 성과분석 결과이며, 결과 확정 후 별도 수시 공시('23.2. 예정)

9-4. 재정분석 결과

- ▶ 2021회계연도 재정운영에 대한 2022년 재정분석 결과이며, 결과 확정 후 별도 수시 공시('23.2. 예정)

9-5. 재정건전화계획 및 이행현황

- 지방재정법 제55조제3항에 따라 재정진단 결과를 토대로 행정안전부로부터 재정건전화계획의 수립 및 이행을 권고 받은 자치단체에 한하여 작성하므로, 고창군은 해당없습니다.

9-6. 성인지 결산현황

- 성인지 결산은 성인지 예산이 여성과 남성의 예산 수혜에 어떤 영향을 미쳤으며, 성차별 개선에 어떤 역할을 하였는지를 평가·점검하여 그 결과를 다음연도 예산편성에 반영하는 제도입니다.

일례로 여성 취업지원 사업의 경우, 예산 집행결과를 양성평등 관점에서 성평등 효과를 분석하여 불평등하다고 할 때, 그 결과를 다음연도 예산편성에 반영하는 방법입니다.

- 성인지 결산은 2012년부터 시범 운영, 2013년부터 본격 운영하고 있으며, 아래의 표에서는 우리 고창군 2021년 성인지결산 대상사업의 집행실적 및 성평등 효과 등을 확인할 수 있습니다.

(단위: 백만원)

구 분	예산현액	집행액	집행률(%)
총 계	10,526	10,359	98.42
양성평등정책추진사업	1,894	1,844	97.33
성별영향분석평가사업	8,242	8,155	98.95
자치단체 특화사업	390	360	92.44

- ▶ 2021년 성인지결산 기준

9-7. 행사·축제 원가회계 정보

■ 행사·축제 원가회계정보란 행사·축제 성격의 사업을 추진하기 위해 직·간접적으로 투입한 모든 재원의 정보를 의미합니다. 작년 고창군에서 추진한 행사·축제 현황은 다음과 같습니다.

❖ 총괄현황

(단위 : 건, 천원)

연도별	전체 행사·축제 현황		집행액 1천만원 이상 행사·축제 현황			집행액 1천만원 미만 행사·축제 현황		
	건수	집행액	건수	집행액	순원가	건수	집행액	순원가
2021년(A)	7	680,689	7	680,689	630,689	0	0	0
2020년(B)	2	169,302	2	169,302	89,302	0	0	0
증감(A-B)	5	511,387	5	511,387	541,387	0	0	0

❖ 2021년에 개최한 모든 행사·축제 현황

(단위 : 건, 천원)

연 번	유형 구분 *	행사 축제명	개 최 기 간	주요내용	원가정보			소관 부서	전 화 번 호
					총원가 ㉑	사업수익 ㉒	순원가 ㉓=㉑- ㉒		
총 계					680,689	50,000	630,689	-	
1	⑥	고창 청보리밭 축제	2021.04.17. ~2021.05.09.	개막행사, 보리밭 사잇길 걸거, 공연문화행사, 체험 행사, 상설전시, 연계행사 등	63,200	0	63,200	농생 명지 원과	063) 560- 2523
2	②	고창북분 자와수박 축제	2021.06..18. ~2021.06.20.	개막식, 농특산물 드라이 브 스루 및 온라인(높을 고창물, 네이버 라이브 커머스 등) 판매, 무료 시음시식 행사 등	169,475	0	169,478	농생 명지 원과	063) 560- 2351
3	⑥	가을꽃 테마경관 조성	2021.10.15. ~2021.12.10	국화식재관리, 관수 시설 설치 및 관리	246,761	0	246,761	농업 기술 센터	063) 560- 8863

4	②	농특산물 홍보판매 및 추수감사제	2021.11.11. ~2021.11.14	추수감사제, 오프라인농 특산물 홍보 판매장 운 영, 고참김치 온라인 라 이브커머스 진행(2회)	99,554	0	99,554	농업 기술 센터	063) 560- 8863
5	③	모양성제	2021.10.14. ~2021.10.27	성황제, 모양성제 온라인 전국방송 홍보, 모양성제 홈페이지 개선, 모양성제 홍보 등	63,968	50,000	13,968	문화 유산 관광 과	063) 560- 2949
6	⑥	2021년 고창선운산 생물다양성 탐사대작전 (BioBlitz)	2021.09.04.	전문가만 진행하는 생물 자원조사, 전문가 및 일 반인이 참여하는 walk 프로그램, 해당지역 내 발견되는 생물종 정리 및 발표, 전문가 및 일 반인이 만나는 talk 프로 그램, 지역의 특성을 배 우고 이해하는 기획특강 프로그램	20,000	0	20,000	산림 공원 과	063) 560- 8683
7	③	생생갯벌 체험축제	2021.05.01	직거래장터 및 특가세일 이벤트 운영, 고창 수산 물 특산물 홍보판매 바 지락 시식 및 나눔행사 바지락 홍보영상 운영	17,731	0	17,731	해양 수산 과	063) 560- 2734

▶ 행사·축제 유형구분 : ① 사회적 약자배려 ② 지역특산물·전통시장 활성화 ③ 주민화합과
건강한 지역사회 ④ 전통문화 계승·보존·홍보 ⑤ 국제 우호 친선 협력 ⑥ 기타

▶ 행사·축제 원가회계정보 【별첨4】

▶ 행사·축제 원가회계 연도별 비교 【별첨5】

9-8. 청사신축 원가회계 정보

- 청사 신축비용 원가정보란 지방자치단체가 사무 등의 처리를 위해 사용하는 청사 신축에 투입되는 비용에 대하여 기본계획 수립부터 준공 때까지의 단계별로 공개하여, 지역주민의 자율적 통제를 통하여 과대·호화청사를 방지하고 지방재정 건전성을 확보하기 위한 정보입니다.

작년 고창군에서 추진한 청사신축현황은 없습니다.

9-9. 수의계약 현황

■ 우리 고창군의 1,000만원 이상 수의계약 현황은 다음과 같습니다.

(단위 : 건, 백만원)

1,000만원 이상 총계약 실적(A)		1,000만원 이상 수의계약 실적(B)		비 율(B/A)		비 고
건수	금액	건수	금액	건수	금액	
3,118	196,838	2,085	78,865	66.87	40.07	

▶ 대상회계 : 일반회계, 기타특별회계

※ 작성대상 : 1,000만원 이상 (수의)계약 건(G2B포함)

연도별 수의계약 현황

(단위 : 백만원)

구 분		연도별				
		2017	2018	2019	2020	2021
수의계약 실 적	건수	277	1,872	2,232	1,968	2,085
	금액	4,000	52,616	63,365	61,386	78,865

※ 2018년 이전 실적은 G2B 불포함이며, 2018년부터 G2B를 포함한 실적입니다.

연도별 수의계약 현황

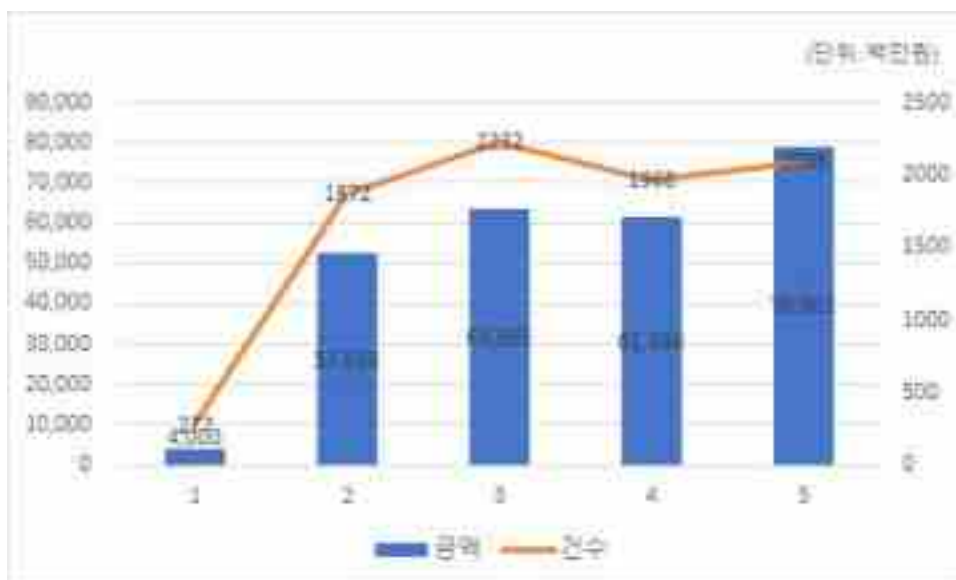

9-10. 자치단체 공공시설물 운영 현황

■ 자치단체 공공시설물 운영 현황이란 각 자치단체가 관리·운영하는 시설물의 규모, 시설물 운영에 필요한 관리인력과 비용, 시설물 이용자수, 순수익 등을 통해 해당 공공시설물이 얼마나 내실 있게 운영되고 있는지를 나타내는 지표입니다.

❖ 고창군은 건립비용 200억이상의 공공시설물이 없습니다.

9-11. 예산낭비신고 접수·처리 현황

■ 자치단체 예산낭비신고센터에 국민신문고, 자치단체 홈페이지, 서면 등을 통해 신고된 예산낭비신고에 대한 접수·처리 현황입니다.

❖ 접수·처리기간('21.1.1. ~ 12.31.)

(단위 : 건, 천원)

총 접수 건수				접수내역				조치결과 (타당한 신고)			예산절감 (낭비)액
계	국민 신문고	홈 페이지	서면 등	계	타당한 신고	타당성 없는 신고	무관한 신고	계	조치 완료	진행 중	
2	2	-	-	2	2	-	-	2	2	-	-

▶ 예산낭비신고센터 운영관련 신고 포상금(예산성과금) 지급현황 : 건수, 인원, 금액

9-12. 조정교부금 교부 실적

■ 조정교부금이란 시·도가 관할 시·군·구간의 재정력 격차를 조정하기 위해 시·도세 일부를 재원으로 일정한 산정방식을 적용하여 교부하는 금액을 말합니다. 2021년도에 우리 군의 일반조정교부금 총액은 14,716백만원이며, 특별조정교부금은 3,812백만원입니다

❖ 일반조정교부금 교부액

(단위 : 백만원)

시·군	인구수 산정액(A)	징수실적 산정액(B)	재정력역지수 산정액(C)	산정액 (D=A+B+C)	감액 또는 보전액(E)	최종 산정액 (F=D±E)	비고	
							(2020) 년도 정산분	원전·회전 지역자원 시설세
계				Z	0	Z		
고창군	5,154	1,681	7,881	14,716	-	14,716	539	-

특별조정교부금 교부현황('21년 결산기준)

(단위 : 백만원)

시·군	교부일자	사업명	교부액
계		61개 사업	3,812
고창군	2021-05-06	복분자 클러스터 유원지 주진입도로 확포장공사	300
고창군	2021-05-06	상하면 구시포 해수욕장 보행자도로 덧씌우기	20
고창군	2021-05-06	무장면 신촌마을 배수로 정비공사	20
고창군	2021-05-06	공음면 연동마을 배수로 정비공사	15
고창군	2021-05-06	공음면 동촌마을 배수로 정비공사	20
고창군	2021-05-06	공음면 거성마을 배수로 정비공사	10
고창군	2021-05-12	공음면 남산마을 농로 포장공사	20
고창군	2021-05-06	상하면 신자룡마을 배수로 설치공사	20
고창군	2021-05-06	상하면 장암마을 배수로 설치공사	20
고창군	2021-05-06	상하면 장호마을 배수로 설치공사	20
고창군	2021-05-12	성송면 계당리 농로 포장공사	20
고창군	2021-05-06	대산면 춘산리 배수로 정비공사	20
고창군	2021-05-17	대산면 중산리 배수로 정비공사	20
고창군	2021-05-17	심원면 두어마을 배수로 정비공사	20
고창군	2021-05-06	성내면 외옥마을 배수로 정비공사	40
고창군	2021-05-28	상하면 검산마을 안길 정비공사	20
고창군	2021-08-20	대산면 성남리 배수로 정비공사	70
고창군	2021-08-20	아산면 학전리 배수로 정비공사	30
고창군	2021-08-31	고창읍 신상마을 노건 포장공사	30
고창군	2021-08-31	공음면 신대리 농로 포장공사	15
고창군	2021-08-20	신림면 자포리 용수로 덮개공사	10
고창군	2021-08-20	성송면 산수제 상류 배수로 정비사업	30
고창군	2021-08-20	심원면 용기마을 배수로 설치공사	20
고창군	2021-08-20	심원면 화산마을 배수로 설치공사	20
고창군	2021-08-20	성내면 월성리 배수로 설치공사	20
고창군	2021-08-31	상하면 하장리 농로포장공사	20
고창군	2021-08-31	흥덕면 치룡리 농로포장공사	15
고창군	2021-08-31	성내면 점촌마을 농로포장공사	10
고창군	2021-08-31	부안면 용산리 농로포장공사	30
고창군	2021-08-26	고수 봉산마을(리도206호선) 진입로 확포장공사	1,000

시·군	교부일자	사업명	교부액
고창군	2021-10-29	부안면 용산리 배수로 정비공사	50
고창군	2021-10-29	공음면 석교리 수로관 설치공사	20
고창군	2021-10-29	심원면 동전마을 배수로 정비공사	15
고창군	2021-11-16	신림면 법지마을 배수로 정비공사	20
고창군	2021-12-30	아산면 남산리 배수로 공사	10
고창군	2021-12-30	무장면 신촌리 배수로 공사	20
고창군	2021-12-23	성내면 신성리 농로 포장공사	20
고창군	2021-12-30	상하면 서당마을 수로관 설치공사	20
고창군	2021-12-30	상하면 왕재마을 배수로 정비공사	17
고창군	2021-12-30	성송면 계양뜰 수로관 설치공사	15
고창군	2021-12-23	무장면 만화리 농로 포장공사	24
고창군	2021-12-30	상하면 송곡리 대형관정 개발공사	88
고창군	2021-12-30	공음면 용수리 대형관정 개발공사	88
고창군	2021-12-28	고창읍 군도23호선 미끄럼방지포장공사	100
고창군	2021-12-27	대산면 상금리 덧씩우기공사	27
고창군	2021-12-30	무장면 목우리 배수로 정비공사	20
고창군	2021-12-30	심원면 사등마을 농로 확포장공사	20
고창군	2021-12-23	성송면 계당리 농로 포장공사	20
고창군	2021-12-23	해리면 동호리 농로 포장공사	20
고창군	2021-12-23	해리면 라성리 농로 포장공사	20
고창군	2021-12-23	흥덕면 사포리 농로 포장공사	13
고창군	2021-04-23	무장향교 대성전 주변정비	60
고창군	2021-04-29	고창 유교문화체험관 주변정비	60
고창군	2021-12-27	고창군 복분자유원지 시설 개선사업	50
고창군	2021-04-21	고창군 방장산 탐방로 정비사업	100
고창군	2021-04-28	흥덕공원(배풍산)정비사업	200
고창군	2021-11-02	고창읍 가로화단 관목식재 공사	20
고창군	2021-12-23	고창군 안전한 힐링숲길 편의시설 공사	400
고창군	2021-04-26	북부권 농기계임대사업소 설치	300
고창군	2021-05-13	무장면 내동마을 야외운동기구 설치	5
고창군	2021-09-29	해리면 초파정 시설 정비사업	45

9-13. 지방재정 신속집행 실적

- 신속집행이란 내수경기 진작 및 지역경제 활성화를 기하고 공공자금의 선순환을 도모하며 예산의 이월 및 불용을 최소화하기 위하여 지방자치단체별 연간 예산을 앞당겨 집행하는 것을 말합니다.

2021년도 6월말까지의 지방자치단체 신속집행 목표율은 신속집행 대상액 대비 60.0%입니다.

※ 특·광역시 64.0%, 기초(세종, 제주 포함) 55.1%, 공기업 56.0%

(단위 : 억원, %)

신속집행 대상액(A)	집행액(B)	대상액 대비 집행률 (C=B/A*100)
5,055	2,681	53.05

※ 신속집행 대상은 일반회계, 특별회계, 기금, 지방공기업이 포함

9-14. 감사결과

- 우리 고창군이 감사원, 행정안전부 등 중앙부처, 상급 자치단체(시·도) 등으로 부터 받은 재정분야 감사결과입니다.

감사기관명	처분일시	제 목 (감사내용)	처분내용 (행정상·재정상)	처리결과
전라북도	2021.5.24.	인공암벽장 조성공사 추진 부적정	감액 9,325천원	완료
전라북도	2021.5.24.	대장지구 배수개선사업 토목공사 추진 부적정	회수 43,039천원 감액 26,148천원	완료
전라북도	2021.5.24.	주진천 지방하천 정비사업 추진 부적정	감액 683,100천원	완료
전라북도	2021.5.24.	칠암천 지방하천 정비사업 추진 부적정	감액 342,390천원	완료
전라북도	2021.5.24.	선운천 생태하천 복원사업 추진 부적정	감액 330,848천원	완료
전라북도	2021.5.24.	부안 하수관로 정비사업 추진 부적정	감액 105,440천원	완료

10 주요 투자사업 추진현황

10-1. 투자심사 대상사업

■ 우리 고창군에서 '21년에 추진한 투자심사 대상사업 현황은 다음과 같습니다.

(단위 : 백만원, %)

사업명	총사업비	집행액		향후 소요액		사업완료 예정연도	투자 심사연도	현재까지 진척률 (%)
		기투자	2021년 집행사업비	2022년	2023년 이후			
무장읍성 관광거점조성	15,500	6,324	1,244	3,490	4,442	2022	2014	65%
운곡람사르 습지 생태관광지 조성	8,100	5,700	1,200	1,200	+a	2024	2015	80%
고창읍성 대표관광지 육성	19,050	10,350	1,201	1,870	5,629	2024	2015	60%
질마재 시인마을 관광조성	4,500	1,556	1,277	1,667	-	2022	2016	90%
고창군 공설주차장 조성사업	5,800	5,300	500	-	-	2022	2017	100%
고창갯벌식물원 조성	3,700	3,480	243	-	-	2021	2017	100%
고창스포츠타운조성	16,010	12,060	3,950	-	-	2022	2017	80%
인천강 기수역 훼손지 복원	8,050	3,700	2,750	1,600	-	2021	2017	40%
고수해오름 생활중심마을 조성	3,700	3,507	193	-	-	2021	2017	100%
연안바다목장 조성사업	5,000	3,000	1,000	1,000	-	2022	2018	80%
고창 갯벌생태계 복원	4,721	3,802	628	97	194	2021	2018	100%
고창무장마을정비형 공공주택사업	13,595	2,092	-	9,300	2,203	2023	2018	40%
고창읍 온수선 (농도 304호선) 확포장공사	3,600	2,100	370	630	500	2023	2019	32%
국도23호선 시설녹지 정비사업	3,000	3,000	-	-	-	2021	2019	100%

사업명	총사업비	집행액		향후 소요액		사업완료 예정연도	투자 심사연도	현재까지 진척률 (%)
		기투자	2021년 집행사업비	2022년	2023년 이후			
생활체육시설 (탁구, 배드민턴) 전용구장건립	7,000	6,250	750	-	-	2022	2019	95%
고창 광승항 어촌뉴딜 300사업	9,568	2,484	3,827	3,257	-	2022	2019	96%
고창 죽도권역 어촌뉴딜 300사업	9,568	2,484	3,827	3,257	-	2022	2019	96%
고창읍 공영주차장(주차타워) 조성	8,000	8,000	8,000	-	-	2021	2019	100%
고창군 고령자 복지주택 신축	17,600	600	200	7,800	9,000	2022	2019	20%
고창읍 가족행복 지원센터	17,200	3,900	1,413	9,092	2,795	2022	2019	20%
성두지구 새뜰마을사업	3,714	250	1,607	1,114	2,721	2022	2019	60%
무장 고라 자연장지 조성사업	3,904	2,957	947	-	-	2021	2019	100%
생활축구경기장 시설개선사업	3,000	1,500	1,500	-	-	2021	2019	100%
고창군 산지유통센터 지원사업	4,000	-	2,235	1,765	-	2022	2020	90%
수산물 산지가공시설 사업	1,820	1,748	72	-	-	2021	2020	100%
고창 솔재 생태축 복원사업	5,000	936	1,571	2,493	-	2022	2020	40%
고창읍 지중화사업	3,600	600	1,090	1,500	410	2023	2020	20%
상하면 소재지 지중화사업	2,239	1,325	914	-	-	2021	2020	100%
고창군 제 2청사 신축	8,800	-	13	265	8,522	2022	2020	5%
스마트원예단지 기반 조성사업	6,146	2,458	3,688	-	-	2021	2020	60%
고창읍 도시생태축 (서식지) 복원사업	15,004	3,304	3,700	3,630	4,370	2022	2020	25%
북부권 농기계임대사 업소 설치	3,660	-	1,000	2,660	-	2022	2021	100%
고창 고리포 어촌뉴 딜 300사업	10,000	-	2,000	4,000	4,000	2023	2021	60%

사업명	총사업비	집행액		향후 소요액		사업완료 예정연도	투자 심사연도	현재까지 진척률 (%)
		기투자	2021년 집행사업비	2022년	2023년 이후			
고창군 서남부권역 파크골프장 조성사업	3,500	-	-	3,500	-	2023	2021	5%
문수산 편백숲 그린 주차장 조성사업	4,500	1,000	2,000	1,500	-	2021	2021	50%
고창군 구름골 자연 휴양림 조성사업	9,500	-	840	400	8,200	2024	2021	10%
고창군립도서관 건립	19,000	426	849	11,525	6,200	2024	2021	30%
동호해수욕장 국민여 가 캠핑장 조성사업	2,300	2,310	-	1,342	668	2022	2021	90%
달빛노을 양고살재 조성사업	6,200	-	-	300	5,900	2024	2021	5%
복분자농공단지 전차 리시설 설치사업	10,200	88	170	1,303	8,639	2023	2021	10%

▶ 대상사업 : 투자심사(중앙의뢰, 시도의회, 자체 포함)를 통과(적정, 조건부)하여
2021년에 추진한 사업

10-1-1. 개별 투자심사 사업의 추진현황(별첨6)

10-2. 지방채 발행사업

■ 우리 고창군에서 '21년에 추진한 지방채 발행사업 현황은 다음과 같습니다.

(단위 : 백만원, %)

사업명	총 사업비	재원구성					지방채 승인액	진척률
		지방채	국비	시도비	시군구비	기타		
고창읍공영 주차타워조성	6,400	2,000		2,400	2,000		2,000	100%
지방하천 재해복구비	4,182	1,000	2,091	1,046	45		1,000	90%
고창읍 지중화사업	3,600	1,000			2,600		1,000	10%
고창읍온수선 확포장사업	3,600	1,000			2,600		370	40%
문수산편백숲 주차장조성	5,500	2,001			3,499		2,001	40%
고창읍도시 생태축복원	11,700	3,000	4,900		3,800		3,000	30%
고창일반산업 단지복합문화 센터건립	10,329	1,499	5,000		3,830		1,499	81.1%
무장읍성관광 거점조성사업	15,500	1,600	5,000		8,900		1,600	65%
고창군매립장 순환이용정비	10,400	1,230	3,438		5,732		1,230	53%

▶ 대상사업 : 지방채 발행사업 중 2021년에 추진한 사업

※ 시도비 및 시군구비는 지방채 제외

※ 총사업비 = 지방채+국비+시도비+시군구비+기타

10-2-1. 개별 지방채 발행사업 추진현황(별첨7)

2021년도 결산기준 재정공시



특수공시 사업현황



붙임 2022 특수공시 대상사업목록과 작성서식

■ 2021회계연도 특수공시 대상사업

(단위 : 백만원)

연번	관련부서	사 업 명	사업비	비고
1	농생명지원과	농촌고용인력 지원사업	160	
2	해양수산물과	어촌뉴딜 300사업	11,416	
3	건설도시과	옛도심지역 도시재생 뉴딜사업	12,200	
4	문화예술과	전봉준장군 동상건립	600	
5	문화예술과	군립중앙도서관(생활문화센터) 건립	19,000	
6	생태환경과	고창읍 도시생태축(서식지) 복원 사업	11,700	
7	산림공원과	자연휴양림 조성사업	9,440	
8	농업기술센터	북부권농기계 임대사업소 신축서비스	3,660	
9	체육청소년사업소	인공암벽장 조성사업	2,000	
10	환경시설사업소	생활폐기물 소각시설 설치	15,328	

※ 2021. 주요업무 추진상황보고 중 참고

농촌인력 중개센터 지원사업

담당부서 : 농생명지원과 담당자 : 정유진 연락처: 560-2467

- 관내 지역농협과 협력체계 구축으로 농촌인력 중개센터 확대 운영을 통한 안정적인 내국인 인력 확보 및 공급

□ 사업개요

- 총사업량 : 2개농협(고창농협, 흥덕농협)
- 총사업비 : 160백만원(국비 80, 도비 24, 군비 56)
- 사업기간 : 2021. 2. ~ 12.
- 사업내용 : 농촌고용인력지원센터(영농작업반) 운영을 위한 중개 전담인력 인건비, 농작업반 운영 실비(교육비, 교통비, 숙박비), 홍보비 등 지원

□ 추진상황

- 사업 추진계획 통보 2021. 2.
- 보조금 교부결정 및 지급 2021. 3.
- 농촌인력 지원사업 추진 2021 3. ~ 12.
 - 추진실적 : 206농가 / 중개인력 12,264명
- 보조금 정산 2021. 12.

□ 기대효과

- 농촌인력 중개센터 설치 운영을 통한 인력수급 지원체계 구축으로 농촌인구 감소, 고령화 및 계절성에 따른 농촌 인력난 해소에 기여

동 호 향 어 촌 뉴 딜 300 사 업

담당부서: 해양수산물 담당자: 박상곤 연락처: 560-2635

- 낙후되어있는 동호향과 배후마을이 보유하고 있는 전통어업, 자연경관, 문화, 갯벌생태 등 풍부한 자원을 활용한 종합적인 어촌특화개발

□ 사업개요

- 위 치 : 해리면 동호향 일원
- 총사업량 : 어항현대화 및 마을특화개발 등 14개 세부사업
- 총사업비 : 11,416백만원(국비 7,899 도비 1,016 군비 2,369 자부담 132)
- 사업기간 : 2019. 01 ~ 2022. 12(4개년)
- 사업내용 :
 - (공통사업): 노후포구정비, 물양장설치, 주차장조성, 어구보관창고 등
 - (특화사업): 동호동굴복원, 체험센터 및 마을전시관, 마을특화사업장, 어촌복합센터, 노을전망쉼터, 마을정주환경개선(노후건물철거), 당산정비, 소공원조성, 해안둘레길 등
 - (SW사업): 지역협의체 운영 및 관리, 주민역량강화사업(교육, 브랜드개발) 등

□ 조 감 도



□ 추진상황

- 기본계획 승인(해양수산부) 및 고시 :‘19. 11.
- 시설공사 발주 및 공사착공(토목·조경공사) :‘19. 12.
- 건축공사 발주 및 착공 :‘20. 12.
- 동호 동굴복원공사 착공 :‘22. 03.
- 건축공사(체험센터 및 마을전시관, 특화사업장) 준공 :‘22. 06.

□ 금후계획

- 지역협의체 운영 및 주민역량강화사업 추진 :‘22. 01.~11.
- 토목·조경공사 준공(동호동굴복원, 물양장, 해안둘레길 조성 등) :‘22. 11.
- 사업 총괄준공(어촌복합센터, 어구보관창고 등) :‘22. 12.

□ 기대효과

- 동호항 및 배후마을이 보유한 다양한 어촌자원을 활용하여 차별화된 콘텐츠 발굴과 어촌·어항 통합개발을 통한 해양관광 및 지역경제 활성화로 일자리창출 등 주민소득증대와 가고싶고, 살고싶은 “혁신 어촌” 구현

담당부서: 건설도시과 담당자: 강승정 연락처: 560-2568

- 사업위치 : 고창군 고창읍 읍내리 366-1번지 일원
- 총사업비 : 12,200백만원(국 7,300 도 1,225 군 3,675)
 - 기 투 자 : 2,633백만원(국 1,580 도 263 군 790)
 - 2022년도 : 1,067백만원(국 640 도 107 군 320)
 - 이 후 계 획 : 8,500백만원(국 5,080 도 855 군비 2,565)
- 사업기간 : 2021. 1. ~ 2024. 12.(4개년)
- 사업내용
 - 음식치유존 : 음식치유장조성, 중심테마가로조성, 청년상생관
 - 소리치유존 : 소리치유관조성, 모양이야기길, 주차장경관개선
 - 함께치유존 : 어울림센터조성, 보행친화공간조성, 주거환경개선



□ 추진상황

- 활성화계획 수립용역 발주 : 2019. 12.
- 도시재생 뉴딜사업 공모신청 : 2020. 7.
- 도평가 선정 국토부 제출 : 2020. 8.
- 국토부 도시재생특위 심의 및 최종선정 : 2020. 11. 3.
- 토지 및 지장물 보상협의를 : 2021. 2.
- 어울림센터 조성사업 등 설계용역 추진 : 2021. 2. ~
- 일부 위수탁 협약체결(한국농어촌공사 고창지사) : 2021. 12. 22.

□ 금후계획

- 어울림센터 조성사업 등 공사 추진 : 2022. 8. ~

□ 기대효과

- 지역자원을 활용한 도시재생사업으로 옛도심 활력회복 및 지역공동체 활성화

전 봉 준 장 군 동 상 건 립

담당부서: 문화예술과

담당자: 임희주

연락처: 560-2461

- 전봉준 장군의 위상을 확립하고 고창을 재조명하여 군민의 자긍심 고취
- 지역정체성 확립 및 군민의 화합과 전국화 세계화 도모로 나라사랑 정신 함양

□ 사업개요

- 위 치 : 고창문화의 전당 앞 일원
- 사 업 비 : 600백만원(군비 400백만원, 자부담 200백만원)
- 사업기간 : 2021. ~ 2023.
- 사업내용 : 전봉준장군 동상 등 제작·설치 1식
- 주 관 : 전봉준장군동상건립위원회

□ 위치도



□ 추진상황

- 전봉준장군 동상 설치위치 의견수렴 : 20. 12. ~ 21. 1.
 - 수렴 결과(1위 고창읍성, 2위 기포지, 3위 생가터, 군청앞 회전교차로)
- 전봉준장군 동상 관련 전문가 및 총회 개최(12회) : 2021. 1. ~ 5.
- 동상 제작 입찰 공고(협상에 의한 계약) : 2021. 6. ~ 7.
- 협상대상자 협상 추진 및 종료 : 2021. 8. ~ 12.
- 동상제작 입찰방식 변경(작가공모) 협의 및 자문(2회) : 2022. 1. ~ 5.
- 전국 작가 공모 : 2022. 4. ~ 5.
- 작가선정 평가위원회 개최(4명 선정) : 2022. 5.
- 제안작품 모형 제작 : 2022. 5. ~ 8.

□ 금 후 계획

- 작품선정 평가위원회 개최 : 2022. 8.
- 계약 및 동상 제작 착수 : 2022. 9.
- 동상 주변 기반정비(조경 등) : 2023. 1. ~ 4.
- 동상 제작 완료 : 2023. 4.
- 동상 제막식 : 2023. 5.

□ 기대효과

- 인권운동의 지도자 전봉준 장군의 위상 확립 및 동학농민혁명 정신선양 계승
- 전봉준 장군을 스토리텔링화한 동상 설치로 고창을 찾아온 역사탐방객 및 관광객에게 볼거리 제공 및 동학농민혁명 역사 교육의 장 마련

황윤석실학도서관(생활문화센터) 건립

담당부서: 문화예술과 담당자: 김선미 연락처: 560-8076

- 기존 군립도서관 공간 부족 등의 문제로 도서관 시설확충 필요성 제기
- 생활문화센터와의 복합화 추진으로 군민 문화복지 향상

□ 사업개요

- 위 치 : 고창군 고창읍 월곡리 873번지 일원
- 총사업량 : 지상2층, 지하1층 건물 신축
- 총사업비 : 19,000백만원(국 5,900 군 13,100)
- 사업기간 : 2019 ~ 2024
- 사업내용 : 도서관+생활문화센터 기능의 복합문화도서관 건립

□ 위치도



□ 추진상황

- 문화체육관광부 도서관 건립 타당성 검토(적정) 2019. 3.
- 생활 SOC 복합화 사업 선정(생활문화센터 추가) 2019.10.
- 공공건축기획업무 심의 2019. 3.
- 설계공모 시행 2020. 6.
- 건축 인·허가 2021.6. ~10.
- 지방재정투자 재심사 2021.7. ~ 8.
- 공유재산 관리 계획(안) 의회 변경 승인 2021.10.
- 통합설계용역 완료 2021.12.
- 공사 발주(전기, 통신, 소방 : 군 자체발주) 2021.12.
- 공사 착공 2022. 6.

□ 금후계획

- 공사 준공 2024. 6.

□ 기대효과

- 핵심문화 기반시설의 확충과 도서관 공간의 재구성을 통한 지역 주민 커뮤니티 기능 강화로 군민에 대한 보편적 독서 및 학습 인프라 구축을 통해 ‘군민 모두가 행복한 고창’ 실현

고창읍 도시생태축(서식지) 복원사업

담당부서: 생태환경과 담당자: 김인철 연락처: 560-2873

- 도시생태계 복원을 통한 생물서식지 확대, 생물학적 수용능력 강화 등 생태적 기능 제고와 유네스코 생물권보전지역의 생태계 연속성 유지
- 기조성된 자연마당과 연계한 완전한 생태계 확보로 효과 극대화

□ 사업개요

- 위 치 : 고창읍 덕산리 산43-1번지 일원
- 총사업량 : 생태계 연결·복원 A=93,413m²
- 총사업비 : 11,700백만원(국비 70%, 군비 30%)
 - 2021년 : 3,700백만원(국비 490 군비 210 지방채 3,000)
 - 2022년 : 3.630백만원(국비 2,930 군비 700)
 - 2023년까지 : 4,370백만원(국비 1,480 군비 2,890)
- ※ 토지매입 및 분묘 보상 등 군비 47억 추가 투입
- 사업기간 : 2021년~2023년
- 사업내용 : 녹지연결로, 습지 등 식생복원, 자연관찰로, 쉼터 등

□ 위치도



□ 추진상황

- 사전행정절차 추진 : 2021. 1.~
 - 지방재정영향평가, 중기지방재정계획, 공유재산심의, 투자심사 등
- 토지매입 및 지장물(분묘) 이장 추진 : 2021. 1.~
 - 사유지 70필지 중 52필지, 분묘 140기 중 65기 협의완료
- 사업 관련 용역 추진 : 2021. 1.~
 - 문화재 시굴조사, 재해영향평가, 환경영향평가, 실시설계 등

□ 금후계획

- 행정절차 완료 : 2022. 12.
 - 군 관리계획 및 공원조성계획, 문화재 조사, 환경영향평가 등
- 사업 발주 및 착공 : 2023. 3.~
- 사업 완료 : 2023. 12.

□ 기대효과

- 고창 유네스코 생물권보전지역에 기여하는 도시생태계 연속성 회복
- 보호지역과 주변지역의 생태환경 개선을 통한 생태적 기능 회복 및 향상

사업명 : 구름골 자연휴양림 조성사업

담당부서:산림공원과 담당자:손형도 연락처: 560-2597

- 건강한 삶을 위한 자연휴양림 등 산림휴양시설 및 산림서비스 수요 증가
- 자연휴양림 조성으로 군민·관광객에게 휴식, 교육 등 다양한 산림치유공간 제공 및 삶의 질 제고

□ 사업개요

- 위치 : 고창군 아산면 용계리 산24-1번지 일원
- 총사업량 : 자연휴양림 조성 1식(A=54.4ha)
- 총사업비 : 9,440백만원(도 4,300, 군 5,140)
- 사업기간 : 2021. ~ 2024.
- 사업내용 : 숲속의집(20개소), 숲속야영장, 트리하우스, 방문자센터, 진입로 개설(L=400m), 주차장 조성(50면), 산책로, 부대시설 1식 등

□ 위치도

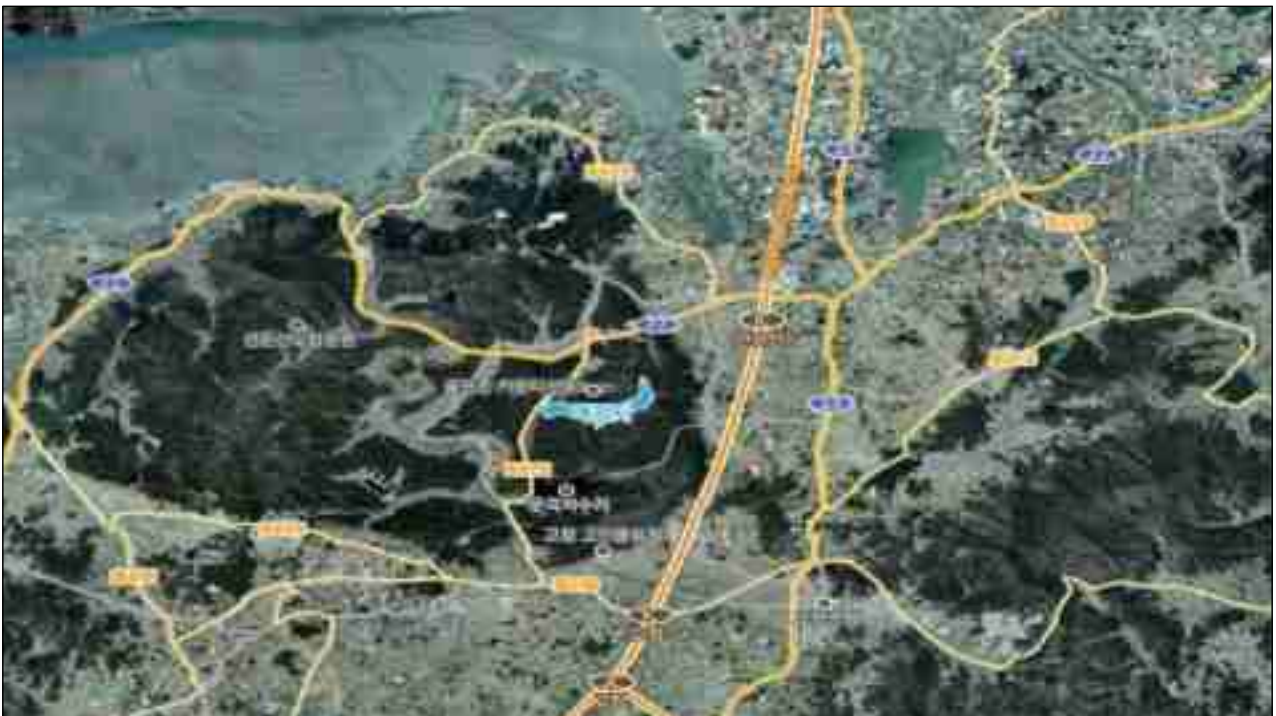

□ 추진상황

- 공유재산 관리계획 승인 : 2021. 06.
- 감정평가(사유림) 완료 : 2021. 07.
- 타당성평가 및 사전입지조사용역 완료 : 2021. 09.
- 휴양림 예정지 열람공고 : 2021. 09.
- 편입 사유지 보상완료($A=163,402m^2$) : 2022. 01.
- 기본계획 및 실시설계용역 원가심사 완료 : 2022. 02.
- 기본계획 및 실시설계용역 추진 : 2022. 04. ~ 12.
- 구름골 자연휴양림 지정 고시 완료 : 2022. 07. 07.

□ 금후계획

- 기본계획 및 실시설계용역 완료 : 2022. 12.
- 편입 국유림 교환 및 대부 협의 : 2022. 08. ~ 12.
- 구름골 자연휴양림 조성계획 승인(전라북도) : 2022. 12.
- 구름골 자연휴양림 조성 추진 : 2023. 01. ~ 2024. 12.

□ 기대효과

- 미세먼지, 폭염, 코로나 등 자연·사회환경이 급변하는 시대상황에 맞추어 건강한 삶을 위한 산림휴양(치유)시설 조성을 통해 군민 및 관광객에게 휴식, 교육 등 다양한 산림휴양 공간을 제공하여 삶의 질 제고 도모

사업명 : 북부권 농기계임대사업소 신축서비스

담당부서: 기술지원과 담당자: 최기안 연락처: 560-8872

- 북부권(흥덕·성내·신림·부안면) 농업인 접근성 향상과 운반시간 단축으로 영농편의 제공

□ 사업개요

- 위 치 : 흥덕면 동사리 156-1번지 외 1필지
- 총사업량 : 북부권 농기계임대사업소 신축 및 농기계 구입
- 총사업비 : 3,660백만원(특교세 600, 국비 800, 도비 300, 군비 1,960)
- 사업기간 : 2021. 1. ~ 2022. 3.
- 사업내용 : 북부권 농기계임대사업소 신축 및 농기계 구입

□ 위치도



□ 추진상황

- 공사 준공 : 22. 3. 11.
- 농기계운송 서비스 개시 : 22. 3. 21.
- 농기계임대 및 운송 : 임대 887대, 운송 96대
- 농기계 안전 교육 : 2회

□ 금후계획

- 농기계임대 운송차량 구입(10월예정) : 5톤트럭 2대

□ 기대효과

- 농기계 임대사업 확대 시행으로 농작업 기계화율 제고

인공암벽장 조성사업

담당부서: 체육청소년사업소 담당자: 설재운 연락처: 560-8921

- 근로환경의 변화에 능동적·적극적으로 대처하여 레저스포츠 관광활성화
- 가족단위 체험형 레포츠를 제공하여 지역경제 활성화에 기여

□ 사업개요

- 위 치 : 고창읍 석교리 산 10번지 일원(모로비리 공원 내)
- 총사업량 : 인공암벽장 조성사업 1식
- 총사업비 : 2,000백만원(국비 800 군비 1,200)
- 사업기간 : 2019. ~ 2021.
- 사업내용 : 외부 리드벽(32m×16m), 외부 스피드벽(6m×16m), 실내 체험장 1개소 등

□ 조감도



□ 추진상황

- 지방재정(자체) 투자심사 완료 2018. 07.
- 공유재산 관리계획(안) 의결 2018. 11.
- 실시설계용역 착수 2019. 07.
- 타시군(수안보, 문경, 전주) 벤치마킹 2019. 10.
- 공유재산심의 및 관리계획 변경 2020. 02.
- 기본 및 실시 설계 완료 2020. 05.
- 공사발주 및 착공 2020. 06.
- 공사 준공(건축·전기 등) 2021. 06.

□ 금후계획

- 인공암벽장 운영방안 검토(직영 또는 위탁) 2022. 09.
 - 토목공사(부지정비) 준공 및 운영(예정) 2022. 10.
- * 토목공사는 산림공원과 도시공원 TF팀 추진 중

□ 기대효과

- 레저스포츠 관광활성화 기반시설을 조성 및 가족단위 체험형 레포츠 제공을 통해 지역경제 활성화 도모

생 활 폐 기 물 소 각 시 설 설 치

담당부서:환경시설사업소 담당자:이승현 연락처: 560-2894

담당자:김창권 연락처: 560-2914

- 생활폐기물의 안정적 처리로 청정한 생활환경 유지, 삶의 질 개선

□ 사업개요

- 위 치 : 고창군 아산면 계산리 680-6번지 일원
- 시설용량 : 25톤/일(스토커 방식)
- 총사업비 : 15,328백만원(국 3,292 군 12,036)
- 사업기간 : 2016년 ~ 2021년
- 사업내용 : 생활폐기물 소각시설 설치

□ 조감도



□ 추진상황

- 기본 및 실시설계 용역 2017. 2. ~ 2018. 6.
- 소각시설 설치 공사 추진 2019. 1. ~ 2021. 3.
- 반대 민원 발생 및 공론화 추진(갈등해소) 2019. 1. ~ 2020. 6.
- 운영근로자 채용 및 시운전 2020.11. ~ 2021. 3.
- 소각시설 준공 및 가동 2021. 3. ~ 지속
 - 배출가스농도 실시간 공개(TMS) 2021. 3. ~ 지속

□ 금후계획

- 소각시설 제어계측 및 측정장비 유지관리 2021.2. ~ 지속
- 소각시설 정기점검 및 정비 실시 연 4회

□ 기대효과

- 소각시설 설치를 통한 안정적이고 위생적인 폐기물 처리로 매립
시설 효율성 증대