

- 2020년 10월중 1차 -
이 장 회 의 자 료

높을  고창

해 리 면

□ 회보는 공문서 시행규칙 제2조 제1항에 의한 일반문서이며, 내용에 따라 1년 이상 보관하여야 합니다. 그리고 이장은 주민에게 홍보하고 열람시켜야 합니다.

총 무 팀	○ 제17회 고창모양성제 홍보 안내	1
	○ 고창군 공공도서관 부분 운영 알림	1
	○ 고창군 실외 공공체육시설 개방 안내	1
	○ 2020년 4분기 고창군 소상공인 운전자금 융자 신청 및 홍보	2
	○ 2020년 대학진학 축하금 지원사업 신청·접수	2
	○ 2020년 고창군장학재단 장학생 선발	3
	○ 코로나19 확산 방지를 위한 마스크 착용 의무화 행정명령 시행 알림	3
	○ 코로나19 극복 감동사례 공모전 안내	4
	○ 2020년 풍수해보험 가입 안내	4
	○ 군민안전보험 홍보	4
	○ 여성청소년 보건위생물품 바우처 가맹점 확대 안내	4
	○ 고령운전자 운전면허 자진반납 간소화 서비스 실시	5
	○ 2020년 10월 중 체납지방세 정리기간 운영	5
	○ 부동산소유권 특별조치법 보증인(법무사) 위촉 안내	6
	○ 자격농민의 취득세 농지감면 조건 및 추정 사유 안내	6
	○ 고창 군정소식지(고창소식) 배부 협조 요청	6
맞춤형 복지팀	○ 위기가구 긴급생계지원 신청 안내	7
	○ 나눔과 봉사의 기부천국 고창만들기 정기기분 홍보	7
	○ 라돈측정기 대여 안내	8
	○ 야생동물 포획틀 대여 신청 홍보	8
	○ 불법소각 단속 강화 홍보	8
	○ 퇴·액비 야적으로 인한 피해 예방 홍보	8
	○ 폐농약 안전 보관함 설치 홍보	9
	○ 재활용품(종이팩, 폐건전지) 교환 화장지 지원 홍보	9

맞춤형 복지팀	○ 재활용불가 영농폐기물 수거·처리 사업 홍보	9
	○ 미세먼지 비상저감조치 발령 시 배출가스 5등급차량 운행제한 안내	10
	○ 생활쓰레기 종류별 배출요령 홍보	10
	○ 복지사각지대 위기가정 발굴 협조	11
	○ 2020년도 경로당 운영보조금 정산 관련 안내	11
	○ 진드기 매개 감염병 예방수칙 홍보	11
산업 경제팀	○ 2020년산 공공비축미곡 매입 계획	12
	○ 2020년 정기 농지이용실태 전수조사 실시	12
	○ 2020년 기본형 공익직불제사업 준수사항 안내	13
	○ 2020년산 수광벼(건조벼) 수매장려금 지원	14
	○ 로컬푸드 직거래 장터 운영 안내	14
	○ 농업·농촌 공익적 가치 지원사업(농민 공익수당) 이행사항 안내	14
	○ 농업인 대상 농업경영체 등록 홍보	15
	○ 2021년 외국인 계절근로자 도입 프로그램 수요조사 안내	16
	○ 제7기('21~'22) 전북농업마이스터대학 신입생 모집 안내	16
	○ 2020년 귀농귀촌인 마을환영회 신청 안내	16
	○ 코로나19 피해 농업인 재해대책 경영자금 지원 신청	17
	○ 체류형 농업창업지원센터 임시 휴관 알림	17
	○ 하반기 귀농인 영농정착금 지원사업 신청접수	17
	○ 농어촌복지 지원사업 안내	18
	○ 기본형 공익직불제사업 자격제외 요건 홍보	18
	○ 경영주외 농업인 농업경영체 등록 홍보	19
	○ 농산물 PLS(농약허용기준강화제도) 정착 안내	19
	○ 농지 임대수탁사업 신청 안내 및 홍보	19
	○ 2020년도 GAP 안정성 분석비용·심사비 지원 안내	20
	○ 2020년 농업인자녀 학자금 지원 사업 홍보	20
	○ 농작물재해보험 및 농업인수입보장보험 품모 가입기간 안내	21

총 무 팀

1. 제17회 고창모양성제 홍보 안내

- 기 간 : 2020. 10. 17. ~ 18. / 24. ~ 25.(4일간)
- 장 소 : 고창읍성(모양성) 일원
- 주요행사 : 성황제, 답성놀이체험, 전통놀이제, 모양성 등(燈) 전시 등
- ※ 코로나19로 군민의 안전을 위해 축제 최소화, 온라인 실시간 방송

2. 고창군 공공도서관 부분운영 알림

- 운 영 일 : 2020. 9. 28.(월) ~
- 대 상 : 2개소(고창군립도서관, 성호도서관)
- 운영시간 : 월 ~ 금 , 09:00 ~ 20:00
- 운영내용 : 자료실(도서대출, 반납), 열람실, 문화강좌실(비대면 프로그램 위주 운영)
- 문 의 : 군립도서관(560-8051), 성호도서관(560-8053)

3. 고창군 실외 공공체육시설 개방 안내

구분	시설명	당초	변경
실내 공공 체육 시설 (31)	실내체육관(9)	2020. 8. 19. ~ 상황진정시까지	변동없음 (미개방)
	게이트볼장(19)		
	심원족구장(1)		
	실내야구연습장(1)		
	고창 실내테니스장(1)		
실외 공공 체육 시설 (17)	공설운동장 (씨름장, 테니스장 포함)	2020. 8. 19. ~ 상황 진정시까지	2020. 10. 06(화) ~ ※ 고창군민에 한하여 이용가능 ※ 산악자전거공원은 종목 특성상 외지인 출입가능 ※ 사무실 등 밀폐된 공간은 사용자제 ※ 코로나19 감염증 예방수칙 준수
	스포츠타운 (생활축구경기장, 생활야구경기장, 월산 실외테니스장)		
	생활체육테마공원		
	산악자전거공원		
	읍면 다목적구장(10)		
	※심원 실내족구장제외 국궁장(3)		

4. 2020년 4분기 고창군 소상공인 운전자금 융자 신청 및 홍보

- 접수기간 : 2020. 10. 5. ~ 10. 14.
- 접 수 처 : 사업장 소재 읍·면사무소
- 대 상 : 고창군에 사업장과 주소를 둔 소상공인
- 제 외
 - 국가·지방자치단체로부터 소상공인 자금을 지원받고 현재 미 상환중인 자
 - 중소벤처기업부·소상공인지원센터로부터 소상공인 자금을 지원받고 현재 미 상환중인 자
- 융자한도 : 사업자당 3천만원 이내
- 융자기간 : 3년 (1년거치 2년상환)
- 이차보전 : 연 4%이내
 - ※ 이차보전 지급 중지 및 환수대상
 - 지원 기간 중 중복지원, 휴·폐업, 사업장과 주소를 고창군 외의 지역으로 이전 등
- 제출서류 : 신청서(읍·면장 확인), 사업자등록증 사본(세무서에 등록한 소상공인), 정보제공동의서

5. 2020년 대학진학 축하금 지원사업 신청·접수

- 신청접수 : 2020. 10. 07. ~ 10. 23(읍·면사무소)
- 지원금액 : 학생 1인당 최고 100만원(신청자:학생본인 또는 보호자)
- 대상인원 : 약 50여명(재수생, 고졸검정고시출신자)
 - ※ 1차 지급 : 370명/360,200천원(2020년 대학진학 496명)
- 지급시기 : 2020년 11월중
 - ※ 1인 1회만 지급함, 지원대상자 누락 시 수시 접수
- 신청자격 및 지급액 : 2020년 대학 입학생으로 고창군 관내 고등학교를 졸업하고 3년 이내 대학에(전문대이상) 진학한 자 또는 고창군에 1년이상 주민등록을 두고 고졸검정고시에 합격한 후 3년 이내 대학에(전문대이상) 진학한 자.
 - ※ 사이버대학교, 방송통신대학교, 전북대고창캠퍼스 농생명과학과 제외

6. 2020년 고창군장학재단 장학생 선발

- 접수기간 : 2020. 9. 25. ~ 10. 13. 18:00까지(토·일·공휴일 제외)
- 선발분야 : 3개 분야 (성적우수, 예·체·기능, 농생명식품)
- 접수방법 : 고창군청 2층 울력행정과 사람키우기팀 방문접수(우편접수 받지 않음)
- 선발인원 및 지급액

【성적우수 장학생】

선발대상	인원(명)	지급액	신청자격	비고
계	60명정도			
고 등 학 생	30	50만원	○ 학업성적 전 과목 평점 평균이 80점 이상인 자 ※ 휴학생 신청 불가, 군 제대후 2020년 1학기 수료자 신청가능 ※ 지원자격 - 세부사항 참조	
대 학 생	30명정도	150만원		

* 대학생 - 타 장학금 수령 시 공제 지급으로 대상자별 금액차이 있음, 대상자수 변동 가능

【특기(예·체·기능) 장학생】

선발대상	인원(명)	지 급 액	신청자격	비고
초등학생 ~ 대 학 생	00명 심사후 확정	- 전국대회 1~3위이상(250만원~150만원 이내) - 도 대회 1~3위이상(150만원~50만원 이내) ※ 단체, 개인의 등급별 장학금 지급액 동일	○국가·지방자치단체, 공공기관, 분야별협회가 주최·주관하는 도 대회 이상의 경기·경연에서 수상한 학생(단체 포함)	

【농생명식품 인재육성장학생】

선발대상	인원(명)	지 급 액	신청자격	비고
고등학생 ~ 대학원생	00명 심사후 확정	- 기 사 급(각 50만원/갯수 제한없음) - 기능사급(각 30만원/3개까지) - 관련분야 수상자 (1위 100만원, 2위 70만원, 3위 50만원)	○ 당해연도에 국가에서 인정한 농수산물 식품 분야 기능사급 이상 자격증 취득학생 ○ 관련분야의 도단위 이상 공인기관에서 주최 1~3위수상자	

7. 코로나19 확산 방지를 위한 마스크 착용 의무화 행정명령 시행 알림

- 처분대상 : 전라북도 전 지역 거주자 및 방문자
- 처분기간 : 2020. 8. 19. ~ 별도해제시
- 처분내용
 - 실내에서 마스크 착용할 것. 단, 일상적 개인생활이나 음식물 섭취 등 불가피한 경우 제외
 - ※ 이 처분에 위반한 자는「감염병의 예방 및 관리에 관한 법률」제83조 제4항에 따라 10만원 이하의 과태료가 부과될 수 있음

8. 코로나19 극복 감동사례 공모전 안내

- 공모전명 : 코로나19 극복 감동사례 공모전
- 공모주제 : 코로나19 극복을 위한 우수 감동 사연 소개(개인, 단체, 기관 포함)
- 공모분야 : 방역, 경제 살리기, 따뜻한 공동체 형성
- 응모자격 : 누구나 참여가능
- 접수기간 : 2020년 9월 10일 ~ 10월 15일 (18:00시 까지)
- 접수방법 : ① (홈페이지) 감동사연을 공모전 홈페이지에서 직접 작성
※ 사진 또는 영상이 있는 경우 첨부
② (우편접수) 신청서식을 다운로드하여 작성 후 운영사무국으로 제출
- 접 수 처 : 공모전 공식 홈페이지(<http://www.koreanstory.kr>),
서울특별시 송파구 삼학사로 74, 3층

9. 2020년 풍수해보험 가입 안내

- 가입기한 : 2020. 12. 31.한
- 가입대상 : 주택(동산 포함), 온실(비닐하우스 포함), 소상공인
- 내 용 : 국가와 지자체에서 보험가입자 부담 보험료 지원
- 정부, 지자체 90.7%, 가입자부담 9.3%(주택)
- 가 입 처 : 면사무소 총무팀(주택,온실), 보험사(소상공인)

10. 군민안전보험 홍보

- 보 험 명 : 고창군 군민안전보험
- 보장기간 : 2020. 2. 8. ~ 2021. 2. 7.(1년간)
- 보험수익자 : 고창군에 주민등록이 되어있는 모든 군민(외국인 포함)
- 보장내용 : 15종(붙임1 참고)
- 청구문의처 : 고창군 재난안전과(063-560-2656), 한국지방재정공제회(02-6900-2200)

11. 여성청소년 보건위생물품 바우처 가맹점 확대 안내

- 국민 행복카드사별 바우처 사용처(홈플러스 추가)

카드사	온라인	오프라인
BC카드	지마켓, 옥션	홈플러스(익스프레스 포함), 이마트, 이마트 트레이더스, CU편의점, 노브랜드, PK마켓, 농협하나로마트
삼성카드	삼성카드 쇼핑몰	
롯데카드	올마이 쇼핑몰	홈플러스(익스프레스 포함), 롯데마트, CU편의점, VIC마켓, 농협하나로마트

- 사용가능 시점 : 2020년 8월 7일부터

12. 고령운전자 운전면허 자진반납 간소화 서비스 실시

- 추진시기 : 2020. 8. 3.부터
- 자격대상 : 70세 이상 어르신(1950.12.31.이전 출생)
- 지원혜택 : 고창사랑상품권 20만원 지급
- 추진내용 : 읍·면 주민센터를 통해 면허증 반납과 인센티브 지원을 일괄 신청



13. 2020년 10월 중 체납지방세 정리기간 운영

- 기 간 : 2020. 10. 5. ~ 10. 30.(1개월간)
- 대 상 : 2020. 9. 말까지 부과된 지방세 미납분
- 체 납 액 : 1,121건 51,218천원('20. 10. 7. 현재)
- 정리방법
 - 이장회의 시 홍보 및 종합행정 담당마을 담당자 출장
 - 문자메시지를 통한 체납액 납부 안내

14. 부동산소유권 특별조치법 보증인(법무사) 위촉 안내

연번	상호명	사무소 주소	전화번호
1	김영환 법무사 사무소	고창읍 중앙로 252	063-562-1414
2	안정익 법무사 사무소	고창읍 중앙로 239	063-563-3833
3	변상호 법무사 사무소	고창읍 중앙로 246	063-564-5588

15. 자경농민의 취득세 농지감면 조건 및 추정 사유 안내

■ 감면조건

○ 자경농민 농지 구입 시

- 자경농민 2년 이상 경작자이면서 직전연도 종합소득금액이 3,700만원 미만
- 후계 농업경영인이 직접 경작할 목적으로 취득하는 농지

○ 귀농인 농지 구입 시

- 귀농인 주소가 도시지역(1년 이상 거주) → 고창군 전입 후 3년 이내 구입 농지

■ 추정사유

○ 자경농민 농지 구입 시

- 농지 취득일로부터 2년경과 할 때까지 직접 경작하지 않은 경우
- 직접 경작 2년 미만인 상태에서 매각·증여하거나 다른 용도로 사용

○ 귀농인 구입 농지

- 귀농일로부터 3년 이내 전출(주소이전)
- 귀농일로부터 3년 이내에 농업 외의 산업에 종사하는 경우

16. 지방세 고지서 모바일 앱(전자고지) 신청 안내

- 목 적 : 종이고지서 업이 지방세 고지내역 모바일 앱을 통해 확인, 납부
- 대상세목 : 등록면허세(1월)/ 자동차세(6월, 12월)/ 재산세(7월, 9월)
- 이용방법 : 모바일 앱 설치 후 간편하게 전자송달 서비스 신청
- 고창군 세액공제 혜택(고지서 1장당)
 - 전자송달 300원/ 자동이체 300원/ 모두 신청(전자송달+자동이체) 600원

17. 고창군정 소식지(고창소식) 배부 협조 요청

- 발 행 일 : 매월 10일 경(타블로이드판 8면 신문 또는 책자형)
- 배부대상 : 군민, 재외군민, 관내 기관단체 등
- 내 용 : 고창군 주요소식, 각종행사소개, 미담사례, 홍보사항 등
- 협조사항 : 2020년 10월호 마을 전(奎) 세대 배부 협조

1. 위기가구 긴급생계지원 신청 안내

○ 신청기간

- 온라인신청(‘복지로’ 접속 신청) : 2020. 10. 12.~10. 30.
- 현장신청(면사무소 맞춤형복지팀 방문 신청) : 2020. 10. 19.~10. 30

○ 대 상 자 : 코로나19로 인한 실직, 휴폐업 등 각 소득감소로 생계가 곤란가구

○ 지원요건(모든 지원요건 충족, 소득감소 증빙자료 신청인 제출)

- 코로나19로 인한 실직, 휴폐업 등으로 25%이상 소득감소로 생계 곤란가구
- 기준 중위소득 75%이하(1인가구 131만원 / 2인가구 224만원 이하)
- 재산기준 농어촌 3억원 이하(금융재산, 부채 제외)
- 다만 기존 생계비 지원, 다른 코로나19 피해지원사업 수혜자와 중복 불가

○ 지원내용 : 지원가구원수별 차등 현금지급 1회

※붙임참조 1

2. 「나눔과 봉사의 기부천국 고창만들기」 정기기부 홍보

○ 기 간 : 연중 수시

○ 내 용

- 매월 일정액을 기부
- 연말정산 시 기부금 영수증 발행
- 자영업 3만원, 가정 2만원, 개인 5천원~1만원 이상 기부시 착한가게 인증현판, 착한가정 인증액자 제공

○ 사용계획

- 해리면 지역사회보장협의체를 통한 특화사업 추진
- 복지사각지대 발굴을 통한 이웃돕기 성금

○ 신청방법 : 해리면 복지허브화 정기기부 지정기탁신청서 맞춤형복지팀에 제출

3. 라돈측정기 대여 안내

- 대여기간 : 2일(대여 다음날 오후 6시까지 반납)
- 대여장소 : 해리면사무소 맞춤형복지팀
- 대여방법 : 라돈 측정기 대여 신청서 작성 후 대여
- 보유대수 : 4대
- 사용방법 : 창문, 방문 밀폐 → 라돈아이 전용전원 연결 → 1시간정도 측정

4. 야생동물 포획틀 대여 신청 홍보

- 대여기간 : 6개월
- 대여대상 : 2020년 야생동물에 의한 농작물 피해 발생 농가
- 대여방법 : 포획틀 대여 신청서, 포획허가 신청서 작성 → 군 승인 후 대여
- 보유대수 : 4대(대여중 2대, 대여가능 2대)

5. 불법소각 단속 강화 홍보

- 단속기간 : 2020. 7. 10. ~ 12. 31.(4개월)
- 단속대상
 - 생활폐기물(쓰레기, 나뭇가지 등) 소각행위
 - 영농폐기물(폐비닐, 인삼차광막 등) 소각행위
 - 농업부산물(보릿떼, 벼집, 고추대 등) 소각행위
- 단속반원 : 생태환경과 대기환경팀장 등 3명
- 처분사항 : 적발시 과태료 최고액 100만원 부과

6. 퇴·액비 야적으로 인한 피해 예방 홍보

- 기 간 : 연 중
- 내 용 : 퇴·액비 야적시 침출수 공공수역에 유입 금지
위반시 가축분뇨의 관리 및 이용에 관한 법률 - 300만원 이하 벌금

7. 폐농약 안전 보관함 설치 홍보

- 설치장소 : 면사무소 복지창고 앞
- 배출방법 : 폐농약 용기째 밀봉 후 유리와 비닐은 구분하여
맞춤형복지팀 배출신고 후 보관함 보관 → 환경시설사업소 처리

8. 재활용품(종이팩, 폐건전지) 교환 화장지 지원 홍보

- 기 간 : 2020. 3. ~ 12.(화장지 소진시까지)
- 교 환 처 : 맞춤형복지팀
- 내 용 : 단체 및 주민이 일정량의 종이팩, 폐건전지를 수집하여 가져오면
교환 기준에 따라 화장지로 교환
 - 종이팩(우유, 주스, 두유) : 200ml 25매, 500ml 12매, 1000ml 7매 ⇒ 화장지 1개
 - 폐건전지 : AA, AAA 등 10개 ⇒ 화장지 1개

9. 『재활용불가 영농폐기물』 수거·처리 사업 홍보

- 기 간 : 2020. 3월 ~ 12월(10개월)
 - 배 출 일 : 매주 수요일 / 오전 8시 ~ 오후 2시
 - 수거대상 : 폐차광막, 부직포, 반사필름 등 영농폐기물
 - 사업내용 : 재활용되지 않는 영농폐기물 수거 및 위탁처리
 - 영농폐기물 발생 농민이 직접 해리면 지정장소(해리면 하련리 452-3) 배출 ⇒
군 민간위탁 업체에 위탁처리
 - 5톤 이상 다량 배출자 및 농업법인 배출 제외
 - 배출절차 : 배출 전 면사무소에 농가명, 배출품목, 수량 등 사전신고 ⇒
지정장소 직접 운반하여 하차 처리(하차를 위해 충분한 인력 동행 필요)
 - 배출시 유의사항
 - 폐기물을 처리할 때 폐부직포, 폐차광막 등 수거 항목별로 분리 배출
(가로 세로 1m × 1m 잘라 원통말이 작업하여 묶어서 배출)
 - 종묘포트 : 최대한 부피를 줄여 묶어서 배출
- ※ 영농폐기물 배출요령 및 절차 (별도 홍보물)

10. 미세먼지 비상저감조치 발령 시 배출가스 5등급차량 운행제한 안내

- 단속기간 : 연 중(시행일 2020. 1. 1.부터)
- 운행제한 : 비상저감조치 시행일 06:00~21:00 운행제한
 - ※ 발령 : 시행일 전날 17시 이후에 발령
- 운행제한 대상차량 : 배출가스 5등급 차량
- 주요내용 : 주요도로변 CCTV 촬영으로 1일 1회 과태료 10만원 부과
- 고창군 5등급 차량 운행제한 단속 지점(5개소)
 - 고수면 부곡리 949(남고창IC 입구)
 - 고창읍 주곡리 1037-1(고창IC 입구)
 - 공음면 장곡리 269-2(법성포 방면)
 - 흥덕면 석교리 산 2-4(선운산IC 입구)
 - 고창읍 월곡리 554(월곡교 방면)
- ※ 2020년 비상저감조치 발령일 2회(1/4, 2/11)

11. 생활쓰레기 종류별 배출요령 홍보

- 종이류 분리배출 요령
 - 계란판은 종이류가 아님(일반쓰레기 처리)
 - 골판지류 : 테이프와 이물질 제거(택배 송장 스티커, 테이프 등)
 - 신문, 책자류 : 스프링 등 종이류와 다른 재질을 제거 후 배출
 - **종량제 봉투에 버려야 할 품목** : 영수증, 전표, 코팅지, 오염된 종이, 벽지 등

종 류	배출요령	주의사항
생활쓰레기	쓰레기 종량제 봉투사용 저녁 8시 이후 배출	재활용품, 음식물쓰레기가 포함되지 않도록 분리하여 배출
음식물류 폐기물	음식물 수거용기에 납부칩을 부착하여 배출	재활용쓰레기 및 음식물쓰레기가 섞이지 않도록 분리하여 배출
대형폐기물	면사무소에 배출신고 및 수수료 납부	배출일 및 장소 면사무소에 사전신고
재활용품	투명비닐봉투에 담아 배출	생활쓰레기 및 음식물쓰레기와 분리하여 배출
대형가전제품	1599-0903(한국전자산업환경협회)	사전신청, 매주 월요일 수거
폐비닐 농약병	한국환경공단 정읍수거소(538-0850)	5t이상 신청
※ 폐형광등, 폐건전지, 우유팩(씻어서 말려 면사무소 가져다주기) 분리배출		

12. 복지사각지대 위기가정 발굴 협조

- 기 간 : 연 중
- 대 상 : 단전, 단수 상태 등 경제적으로 어려움을 겪고 있는 세대
- 위기사유
 - 주 소득자의 실직, 사망, 가출, 행방불명, 구금시설에 수용 등으로 소득 상실하여 가구소득이 최저생계비 이하인 경우
 - 중한 질병 또는 부상을 당한 경우 등
- 지원내용 : 긴급생계비, 이웃돕기, 민관협력사업 연계 지원 및 사례관리

13. 2020년도 경로당 운영보조금 정산관련 안내

- 목 적 : 경로당 운영보조금 사용의 투명성과 재정 건전성 확보
- 정산방법 및 유의사항
 - 난방비의 경우 12월 집중 집행 지양할 것
(1월~3월, 10월~12월에 나누어 집행)
 - 운영보조금 목적 외 사용금지
(예, 마을 경조사비 납부 금지 등)
 - 경로당 별 정기총회(공개)를 거쳐 면사무소에 정산서류 제출
(세금계산서, 지출영수증(체크카드 사용내역) 등 지출증빙서류 첨부)
 - 보조금 정산과 관련하여 미집행 잔액은 반납조치
- 12월 정산시 필수 확인사항
 - 금전출납부 작성여부 및 내용 확인
 - 체크카드 사용 영수증 내역 확인
 - 통장복사 후 입출금 내역 확인

14. 진드기 매개 감염병(SFTS 등) 예방수칙 홍보

- 개 요 : 20년 9월 19일 기준 진드기 매개 감염병 환자가 전국 23명/161명
(사망자/감염환자), 치명률 14.3%로 증가함. 이에 각별히 주의가 필요함.
- 내 용
 - 농작업 및 야외활동 시 예방수칙 준수 철저
 - 위험활동 후 1~3주후 심한두통, 발열(38~40℃), 오한, 소화기증상(구토, 설사 등)이 있을 경우 즉시 의료기관 방문하여 조기진단·적기치료 받을 수 있도록 안내

※ 진드기 매개 감염병 예방 마을방송 안내문 및 예방수칙 등 참조(붙임 2)

1. 2020년산 공공비축미곡 매입 계획

- 배 정 량 : 8,270가마/40kg (포대벼 3,480/ 산물벼 4,790)
 - ※ 2019년 배정량:9,600가마 (전년대비 1,330가마 감소)
- 매입기간 : 2020. 10. ~ 12. (3개월간)
 - 산물벼 : 2020. 10. 05. ~ 11. 20.
 - 포대벼 : 2020. 10. 12. ~ 12. 31.
- 매입품종 : 신동진, 수광
- 매입장소 : 포대벼(정부양곡 창고), 산물벼(오성영농RPC)
- 매입가격 : '20년 12월말 통보
 - 포대벼: '20년 10~12월 전국 평균 산지쌀값을 조곡(40kg)으로 환산한 가격
 - 산물벼: 포대벼 매입가격에서 포장비용680원/40kg을 차감한 가격
- 정산방법 : 중간정산금(3만원)을 매입 후 즉시 지급
 - ※ 최종 정산은 '20. 12월말까지 지급
- 홍보사항
 - 추곡수매 농가별 배정내역(담당직원을 통해 별도 배부)
 - 품종검정제 제도 안내(품종 위반시 5개년 수매 제한)
- ※ 매입일정 : 추후통보

2. 2020년 정기 농지이용실태 전수조사 실시

- 기 간 : 2020. 9. 21. ~ 11. 20.(2개월)
- 조사대상 : 2015. 7. 1. ~ 2020. 6. 30.(최근5년 이내 취득농지)
- 조사필지 : 1,416 필지
- 조 사 자 : 종합행정담당직원 및 조사 보조원 2명
- 조사내용 : 농지이용 및 경작 현황
 - 농지이용현황 : 농작물경작, 다년성식물재배, 휴경, 농지전용 등
 - 경작현황 : 자경, 임대 또는 사용대, 위탁경영(부분, 전부)
- 협조사항 : 지원 필요시 이장님들의 협조 부탁

3. 2020년 기본형 공익직불제사업 준수사항 안내

- 대 상 자 : 공익직불제 신청 농업인
- 내 용
 - '20년부터 농업인의 17개 준수사항을 모두 이행하여야 직불금 지급
 - 17개 준수사항 불이행시 **직불금 총액의 10% 감액**, 동일 의무를 차년도에 **반복 위반한 경우 직전 감액비율의 2배 적용**
 - * 여러 건의 의무를 동시에 위반한 경우 각 의무에 해당하는 감액률을 합산 (최대 100%까지)
 - 20년 '농업·농촌 공익증진 교육 이수' 는 교육자료 배부로 대체
- 협조사항
 - 농업인들이 의무교육 이수 및 17개의 준수사항을 반드시 이행할 수 있도록 많은 홍보 바랍니다. (홍보사항 붙임 3)

<준수사항 분야 및 위반시 제재사항>

분야	17개 준수사항	위반시 제재
환경	① 화학비료 사용기준 준수	각각 10% 감액
	② 비료 적정 보관·관리	
	③ 가축분뇨 퇴비·액비화 및 살포기준 준수	
	④ 공공수역 농약·가축분뇨 배출금지	
	⑤ 하천수 이용기준 준수	
	⑥ 지하수 이용기준 준수	
생태	⑦ 농지의 형상 및 기능 유지	10% 감액+위반면적 직불금 제외
	⑧ 생태계 교란 생물의 반입·사육·재배 금지	10% 감액
	⑨ 방제대상 병해충 발생 시 신고	10% 감액
공동체	⑩ 마을공동체 공동활동 실시	단계적 감액적용 (20~21년 주의장 발부, 22~23년 5% 감액, 24년부터~ 10% 감액)
	⑪ 영농폐기물의 적정처리	
먹거리 안전	⑫ 농약 안전사용 및 잔류허용기준 준수	각각 10%감액
	⑬ 기타 유해물질 잔류허용기준 준수	
	⑭ 안전성 조사 결과 부적합 농산물 출하제한 명령 준수	
제도 기반	⑮ 농업·농촌 공익증진 교육 이수	10% 감액
	⑯ 농업경영체 등록·변경 신고	10% 감액
	⑰ 영농기록 작성 및 보관	단계적 감액적용 (20~21년 주의장 발부, 22~23년 5% 감액, 24년부터~ 10% 감액)

4. 2020년산 수광벼(건조벼) 수매장려금 지원

- 사업 기간 : 2020. 10. ~ 2020. 12.
- 품 종 : 수 광(건조벼)
- 지원 단가 : 1가마/40KG당 2,000원(군 1,000원, RPC 1,000원)
- 수 매 처 : 한결영농조합법인(대산면 대산길 45, 564-9930)
- 세부내용
 - RPC 자체수매시 수광벼 재배농가에 한해 장려금 지원
 - 사업량 초과시 RPC 자체 지원(2,000원)

5. 로컬푸드 직거래 장터 운영 안내

- 운영일자 : 매주 토요일 오전 11시 ~ 오후 6시
- 취급품목 : 고창군에서 생산되는 농산물, 축산물, 임산물, 수산물 및 가공식품
- 장 소 : 고창군 농산물종합유통센터 주차장(판매부스 22개)
- 문 의 : (주)고창황토배기유통 063-561-6186

6. 농업·농촌 공익적 가치 지원사업(농민 공익수당) 이행사항 안내

- 이행사항 ※ 세부내용 붙임 4 참조
 - 신청농지(논·밭 등)에 대한 형상과 기능유지 적정
 - 신청농지(논·밭 등)에 대한 농약, 비료 적정사용 기준 준수
 - 농지 미경작 등 기타 지급대상 조건을 갖추지 못한 것이 확인될 경우

7. 농업인 대상 농업경영체 등록 홍보

○ 농업경영체 등록 방법

등록대상	○ 휴·폐경을 제외한 경작면적이 1,000㎡이상인 농지(전,답,과수원)를 경작하는 농업인
신청시기	○ 등록예정 농지에 1,000㎡이상 농작물 재배 이후 신청
신청방법	○ 국립농산물품질관리원 고창사무소 직접방문 또는 우편, 팩스, 인터넷 신청 - 자세한 문의 : 562-6060
첨부서류	○ 자경농지 : 경작사실확인서(자경)와 본인 명의 농자재 구매 또는 농산물판매영수증 ○ 임차농지 : 임대차계약서(임차)와 본인 명의 농자재 구매 또는 농산물판매영수증

8. 2021년 외국인 계절근로자 도입 프로그램 수요조사 안내

○ 조사기한 : 2020. 10. 20.한

○ 신청대상

- 시설원에 및 특작, 버섯, 과수, 인삼, 일반채소, 종묘재배 등
 - ※ 축산농가는 가축질병 발생 위험요소를 감안하여 고용농가에서 제외
- 배정인원 : 가구 당 연간 최대 6명(영농규모별 배정 인원 제한)
 - ※ 법무부 승인 내역에 따라 가구별 배정인원은 조정될 수 있음
- 90일 중 최소 68일(75%) 이상 (150일인 경우 최소 113일)
최저일수 보장 가능한 농가
- 최저시급 및 월임금(월183만원) 보장가능 농가
- 외국인 계절근로자 임금
 - 2021년 최저임금법 적용
 - ⇒ 시간당 최저임금 : 8,720원
 - ⇒ 1일 최저임금 : 69,760원(1일 8시간 기준, 중식시간 제외)
 - ⇒ 월 1,822,480원 지급(한 달 209시간 근로기준)
- 외국인계절근로자 고용에 따른 숙박시설 제공 가능한 농가
- 산재보험 반드시 가입

※ 세부 안내사항은 [붙임 5] 문서 참조

9. 제7기('21~'22) 전북농업마이스터대학 신입생 모집 안내

- 원서접수 : 2020. 9. 21. ~ 10. 30.(기간 중 24일)
 - 전북 김제시 백구면 신모길 19 농식품인력개발원
 - 전북 전주시 덕진구 백제대로 567 전북대학교 농업생명과학대학 1호관 302호
 - 전북 전주시 덕진구 콩쥐팍쥐로 1515 국립한국농수산대학 평생교육원 106호
- 모집인원 : 280명정도(14개 전공, 전공별 20명내외) ※ [붙임] 참조
- 운영기관 및 전공
 - 농식품인력개발원(본부) : 수도작, 딸기, 토마토, 고추, 블루베리, 멜론(수박)
 - 전 북 대 학 교(제1캠퍼스) : 한우, 양돈, 양계, 복숭아
 - 한국농수산대학(제2캠퍼스) : 인삼, 약용작물, 친환경채소, 사과
- 수업기간 : 2년 4학기 * 주 1회 9시간, 연32회정도
- 등 록 금 : 직접교육비의 30% 납부(※ 1인당, 연 90만원정도)
- 응시자격
 - 전북에 거주 농업인으로서 해당 전공의 품목을 5년 이상 재배·사육 경력이 있는 중상급 이상의 기술을 보유한 농업인
 - * 영농경력미만자 특별전형(정원의 20%이내 선발)
 - * 서류심사(60점) 및 면접심사(40점) 전형을 통해 선발
- 문 의 처
 - 농식품인력개발원 ☎(063)290-6423, 6425, 6402 (Fax : 542-9914)
 - 전북대학교 ☎ 270-4152, 270-4840
 - 한국농수산대학 238-9722~9723

10. 2020년 귀농귀촌인 마을환영회 신청 안내

- 신청기한 : 2020. 2. ~ 12.
- 지원대상 : 귀농귀촌인(2018년 이후 전입)이 전입한 마을
 - 기존에 환영회를 했던 귀농귀촌인은 중복 지원 제외
 - 신청마을이 많은 경우 귀농귀촌 전입세대가 많은 마을 우선 지원
- 지원단가 : 500천원/마을당
- 지원내용 : 마을에 이사 온 귀농귀촌인이 안정적으로 정착하고 마을주민과 화합하기 위한 마을환영회 비용(음식, 주류 등) 지원

11. 코로나19 피해 농업인 재해대책 경영자금 지원 신청

- 신청기한 : 코로나19 상황 안정시까지
- 지원대상
 - 농업인(가족포함)이 ‘코로나19’ 감염 확진 또는 의심으로 격리되어 정상적인 영농활동이 어려운 농가(지자체 보건부서 협조)
 - 내·외국인 등 농작업 보조 인력 수급 차질로 정상적인 생산·수확을 하지 못한 농가(마을이장 확인 등)
- 지원기준 : 피해농가 영농규모에 따른 품목별 소요 경영비(1회)
- 지원한도 : 농가당 최대 5천만원
- 대출조건 : 고정(1.8%) 또는 변동금리(‘20.3월 기준 1.21%, 6개월 변동)
- 대출기간 : 1년(1년 연장 가능, 과수농가 3년)

12. 체류형 농업창업지원센터 임시 휴관 알림

대상시설	휴관기간	문의처	비고
체류형 농업창업지원센터 영농교육관	2020.8.19.(수) ~ 28.(금)	063-560- 8881, 8882 (부안면 복분자로 568)	귀농창업교육 휴강 및 추후 재개 여부 결정
창업농교육관	2020.8.19.(수) ~ 상황 진정시까지		
단기농촌체험시설			

13. 하반기 귀농인 영농정착금 지원사업 신청접수

- 신청기한 : 2020. 10. 15.(목)한
- 지원대상
 - 신규신청자(아래 사항 모두 해당하는 자)
 - 신청일 현재 고창군에 전입하여 농업에 종사하고 있는 자
 - 전입한지 3년이 경과되지 아니한 자
 - 1960. 1. 1. 이후 출생한 자
 - 세대주이자 농가주인 자

- 기존신청자 : 귀농인 영농정착금 지원사업 2~3년차 대상자
- 지원내용 : 1인 1백만원(3년 분할 지급)
 - 1년차 : 500,000원(50%)
 - 2년차 : 250,000원(25%)
 - 3년차 : 250,000원(25%)
 - 추가지원금 : 전 가족 전입 시 추가 지원(단, 1인 단독세대 제외)
- 신청서류
 - 신청대상확인서, 주민등록등본, 가족관계등록부(전 가족 전입시)
 - (2~3년차 추가 제출) 지원신청서, 귀농자 영농계획서, 주민등록초본 등

14. 농어촌복지 지원사업 안내

- 기 간 : 연 중
- 대 상 : 관내 거주자로 농림어업에 종사하는 농림어업인
- 지원내용

구분	사 업 명	지 원 대 상	사 업 내 용	비고
1	농업인 안전보험지원	만15세 ~ 87세 농림업인 농업경영체등록자	보험 가입 시 농가부담금 지원 (세대당 인원 제한 없음)	읍·면사무소
2	출산여성농가도우미지원	출산 또는 출산예정 여성농어업인	출산전 30일부터 출산후 150일까지 180일 기간 중 70일간 지원(7만원)	
3	영농도우미 지원	사고·질병 등으로 영농활동이 어려운농업인	사고는 2주이상 진단, 3일 이상 입원한 경우 및 최근 3년내 4대중증질환 진단을 받고 3개월 이내 2회이상 통원치료자에 대한 연간 10일이내 지원(7만원)	농협

15. 기본형 공익직불제사업 자격제외 요건 홍보

- 지원대상
 - 지급대상 농지등(1천㎡ 이상)에서 농업에 종사하는 농업인 등으로 '16~'19년 기간 중 직불금을 1회 이상 정당하게 지급받은 자 등
- 제외대상
 - 면적직불금
 - 전년도 농외소득 3,700만원 이상인 자
 - 지급대상 농지 등에서 농업에 이용하는 농지면적이 1,000㎡ 미만인 자
 - 소농직불금
 - 농가 내 모든 구성원의 농외소득 합산 4,500만원 이상인 자
 - 농가 구성원 소유 농지 면적 합 1.55ha 이상인 자

16. 경영주의 농업인 농업경영체 등록 홍보

- 홍보목적
 - 농업·농촌 공익적 가치 지원사업(농민수당)과 관련하여 사망등으로 인하여 농업경영체 승계시 경영주의 농업인의 경우에만 인정
- 경영주의 농업인 조건
 - 경영주의 가족원으로서 주민등록표에 6개월 이상 연속적으로 함께 등록된 사람
 - 경영주의 주소가 농촌에 위치하고 경영주와 가족원인 농업종사자가 실제 함께 거주하는 사람
 - (만18세이상인자)국민연금법 제8조의 사업장가입자 또는 국민건강보험법 제6조의 직장가입자 중 어느 하나에 해당하지 아니한 자

17. 농산물 PLS(농약허용기준강화제도) 정착 안내

- 전면시행 : 2019년 1월 1일부터 전체 농산물에 시행 중
- 허용기준 : 농약잔류 0.01ppm
- 내 용 : 국내외 농산물별로 등록된 농약에 대해서는 잔류허용 기준을 설정하여 적용하고, 없을 경우 일률적인 0.01ppm 적용
- 협조사항
 - 농약포장지 표기사항 반드시 확인하기, 재배작물에 등록된 농약만 사용하기
 - 농약 희석배수와 살포횟수 준수하기, 수확 전 마지막 살포일 준수하기
- ※ 붙임 6. 마을방송안 주민홍보협조, 붙임 7. 농약 오·남용에 따른 주요 벌칙 규정

18. 농지 임대수탁사업 신청 안내 및 홍보

- 사업배경
 - 1996년 이후 취득한 농지는 개인 간 임대 및 사용 원칙적 금지
 - 정당한 사유 없이 농업경영에 이용하지 않을 경우 농지 처분 의무가 주어지고 이에 응하지 않을 경우 이행강제금을 농지 처분시까지 매년 부과
 - 예외적으로 한국농어촌공사에 농지를 임대 위탁하여 계약 체결할 경우 그 계약기간동안 직접 자경하지 않아도 처분하지 않고 계속 소유 가능
- 사업대상
 - 1996년 이후 매매·증여 등을 통해 취득한 전·답·과수원
단, 상속농지는 10,000㎡까지 임대 및 사용대차 허용(초과면적은 농지법 적용 대상)
 - 제외농지
 - 처분명령 받은 농지 및 1,000㎡미만의 소규모 농지
 - 주거, 상업, 공업지역 농지 및 각종 개발계획구역내의 농지
- 사업내용
 - 자경목적으로 농지를 취득하였으나 농사를 짓지 못하는 사람의 농지를 한국농어촌공사에 임대하여 영농희망자(최소 5년이상)가 장기임차
- 임대수탁사업(한국농어촌공사에 위탁) 장점
 - * 농지 양도 시(팔 경우) 양도세 감면
 - 농지 양도 시 사업용 토지로 분류되어 일반과세율 적용(6~38%)

19. 2020년도 GAP 안정성 분석비용·심사비 지원 안내

- 신청기간 : 2020. 1. ~ 2020. 11.(11개월간)
- 신청자격
 - 「농수산물품질관리법」제6조에 따라 신청일을 기준으로 GAP인증을 유지하고 있는 자
 - GAP인증을 받은자 또는 받기위해 안전성 검사를 실시하고 그 비용을 부담한 자
 - * 지원금 신청일 기준 GAP인증이 유효한 자(GAP 인증기관 등 입회하에 시료를 수거하여 분석한 경우에 한함)
- 【 지원 제외 】
 - GAP 인증심사 또는 생산과정 조사에서 각 항목별 분석결과 인증기준에 부적합한 경우 지원 제외
 - 타 국가기관 또는 지자체 등에서 안전성 검사비용을 지원 받은 경우
 - * 일부만 지원받은 경우, 지원받은 금액 제외한 나머지 지원가능
- 지원내용
 - ① 토양·용수 안전성 분석비 지원
 - GAP 인증에 필요한 토양·용수 안정성 검사비용 등
 - ② 안전성 검사비 지원
 - GAP인증을 위한 토양, 용수, 농산물의 잔류농약 및 중금속 등 유해물질 검사비용을 정산하여 지급
 - 실제 분석비용을 지급
 - ③ GAP 인증심사비 지원
 - 인증시 소요되는 수수료 및 출장,사후관리비 지원
- 신청서류 : 지원신청서, GAP인증서 사본, 검사(분석)비, 영수증(사본), 검사(분석)증명서(사본), 통장 사본

20. 2020년 농업인자녀 학자금 지원 사업 홍보

- 사업대상 : 고등학교 1학년 및 정부 무상교육 대상에서 제외되는 학교에 재학 중인 2~3학년 자녀를 둔 농어촌 및 준농어촌 지역 거주 농어업인
- ※ 무상교육 대상에서 제외되는 학교 : 자율고, 특수목적고, 특성화고, 평생교육시설 등
- 지원금액 : 당해 학교의 수업료와 입학금 전액
- 소급지원 : 농업인자녀 학자금 지원대상 요건을 갖춘 경우 당해연도 내에서 신청 당시의 전분기 학자금까지 소급지원 가능(당분기 + 전분기)
- 지원 제외대상
 - 농지 소유면적 5ha 이상 농가 또는 이에 준하는 축산·임업·어업 경영가구
 - 농어업외 소득(연간) 합계가 4,000만원 이상인 가구(1자녀 기준), 2자녀 4,400만원, 3자녀 4,800만원, 4자녀 5,200만원
 - 농외소득의 범위 : 근로소득인 경우 급여(비과세소득 제외), 사업소득, 연금소득

21. 농작물재해보험 및 농업인수입보장보험 품목 가입기간

구 분		사 업 지 역	가입기간
본 사 업	농업용시설 및 시설작물 (수박·딸기·오이·토마토·참외 ·꽃고추·호박·국화·장미· 파프리카·멜론·상추·부추· 시금치·배추·가지·파·무· 백합·카네이션·미나리·쑥갓)	전 국	2.24~11.27
	버섯재배사 및 버섯작물 (표고·느타리)	전 국	2.24~11.27
	사과·배·단감·뽕은감	전 국	1.13~3.13
	밤	전 국	4.27~5.15
	대 추	전 국	4.27~5.15
	감 귤	전 국	4.27~5.15
	고 추	전 국	4.20~5.22
	고구마	전 국	4.27~6.12
	옥수수	전 국	4.27~6.12
	벼	전 국	5.11~6.26
	감 자	[고랭지감자] 강원 [가을감자] 전국	(고랭지감자) 5.11~6.5 (가을감자) 7.22~8.21
	참다래	전 국	6.1~7.3
	콩	전 국	6.15~7.17
	마 늘	전 국	(난지형) 10.5~10.30 (한지형) 10.5~11.27
	밀	광주, 전북, 전남, 경남, 충남	10.12~11.27
	양 파	전 국	10.26~11.27
	인 삼	전 국	4.27~5.29 10.5~11.27
	자 두	전 국	11월
	매 실	전 국	11월
	포 도	전 국	11월~12월
	복숭아	전 국	11월

구 분		사 업 지 역	가입기간
시 범 사 업	버섯작물 (양송이·새송이)	전 국	2.24~11.27
	양배추	(제주)제주·서귀포	7.22~8.21
	메 밀	전남, 제주	7.22~8.28
	브로콜리	(제주)제주·서귀포	7.22~8.21
	차	(전남)보성·광양·구례, (경남)하동	10.5~11.6
	오 디	전북, 전남, (경북)상주·안동	11월
	복분자	(전북)고창·정읍·순창, (전남)함평·담양·장성	11월
	오미자	(경북)문경·상주·예천, (충북)단양, (전북)장수, (강원)인제 (경남)거창	11월
	무화과	(전남)영암·신안·목포·무안·해남	11월
	유 자	(전남)고흥·완도·진도, (경남)거제·남해·통영	11월~12월
	봄감자	경북, 충남	4.20~5.8
	(사료용) 옥수수	전 국	4.27~6.12
	(사료용) 벼	전 국	5.11~6.26
	배 추	[고랭지] (강원)정선·삼척·태백·강릉·평창 [월동] (전남)해남	(고랭지) 4.27~6.19 (월동) 8.31~10.8
	무	[고랭지] (강원)홍천·정선·평창·강릉 [월동] (제주)제주·서귀포	(고랭지) 4.27~6.26 (월동) 8.31~10.23
	단호박	경 기	4.20~5.29
	당 근	(제주)제주·서귀포	7.22~8.21
	파	[대파] (전남)신안·진도 [쪽파·싹파] (충남)아산, (전남)보성	(대파) 4.27~6.19 (쪽파) 8.31~10.23
	살 구	(경북)영천	11월
	호 두	(경북)김천	4.27~5.15
	보 리	(전남)보성·해남, (전북)김제·군산, (경남)밀양	10.12~11.27
	팔	(전남)나주, (강원)횡성, (충남)천안	6.15~7.17
	시금치	(경남)남해, (전남)신안	10.5~11.6
	고구마(수입보장)	(경기)여주·이천, (전남)해남·영암, (충남)당진·아산	4.27~6.12
	콩(수입보장)	(강원)정선, (전북)김제, (전남)무안, (경북)문경, (경기)파주, (제주)제주·서귀포	6.15~7.17
	가을감자(수입보장)	(전남)보성	7.22~8.21
	양배추(수입보장)	(제주)제주·서귀포	7.22~8.21
	마늘(수입보장)	(전남)고흥, (경북)의성, (경남)창녕, (충남)서산·태안, (제주)제주·서귀포	(난지형) 10.5~10.30 (한지형) 10.5~11.27
	양파(수입보장)	(전남)함평·무안, (전북)익산, (경북)청도, (경남)창녕·합천	10.26~11.27
	포도(수입보장)	(경기)가평·화성, (경북)상주·영주·영천·경산	11월~12월

붙임 1

<위기가구 긴급생계지원사업 안내>

1. 신청기간 및 신청방법

구분	온라인신청	방문신청
신청인	세대주	세대주, 세대원, 대리인
기간	2020.10.12. ~ 10.30	2020.10.19. ~ 10.30
방법	복지로 사이트 접속 신청	면사무소(복지팀) 방문 신청

2. 지원요건 : ①~③ 모두 충족할 것

① 코로나19로 인한 실직, 휴폐업 등 각 소득감소로 생계가 곤란가구

- ㉠ (근로자 등) 코로나19 이전 대비 근로소득이 **25% 이상 감소한 자**
- ㉡ (자영업자 등) 코로나19 이전 대비 사업소득(매출)이 **25% 이상 감소한 자**
- ㉢ '20년 2월 이후 실직으로 구직(실업)급여를 받다가 종료된 자

② 기준 중위소득 75%이하(1인가구 131만원 /2인가구 224만원 이하)

③ 재산기준 3억원 이하(금융재산, 부채 제외)

※ 지급제외 대상 :

1) 생계급여 수급자, 2) 긴급지원 수혜자, 3) 타사업 코로나19 긴급지원사업대상자

: 구직급여, 긴급고용안정지원금, 소상공인새희망자금, 폐업점포재도전장려금, 근로자고용 유지지원금, 청년특별취업지원 프로그램 참여자

3. 지원내용 : 현금지급 1회

구분	1인	2인	3인	4인이상
지원금액(원)	400,000	600,000	800,000	1,000,000

4. 소득감소(25%이상) 인정기준

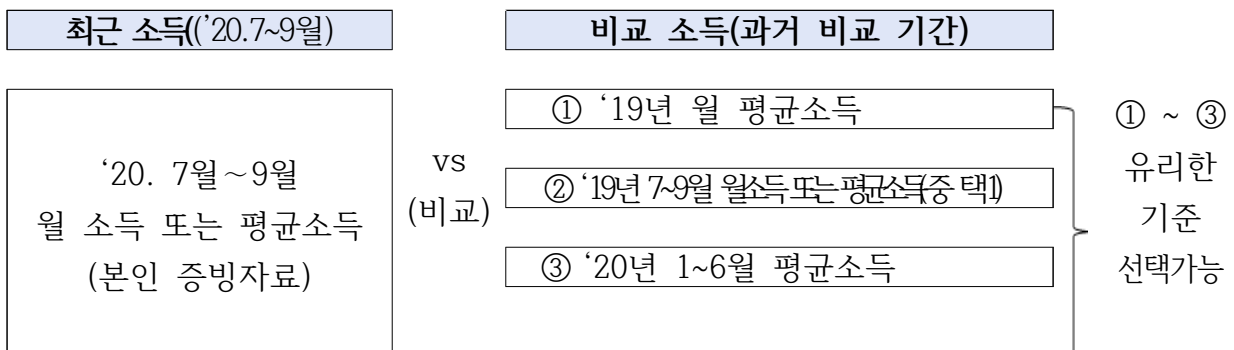

5. 구비서류 : 신청인 신분증(원본) + 소득감소 확인용 증빙 서류

① 근로 소득자(상시,일용), 특수형태근로종사자, 프리랜서 등

구분	제출서류(①~②중 택1)	
선택	① 원천징수영수증 또는 소득금액증명원	
	② [서식3] 고용·임금·무급휴직·소득감소확인서	
	+	
	㉠ 근로계약체결서 ㉡ 급여지급명세서 ㉢ 급여지급 통장내역서 사본 등	㉠~㉢ 중 제출가능서류

② 사업자(자영업자 등 개인사업자)

구분	제출서류(①~④중 택1)	
선택	① 소득금액증명원	
	② 종합소득세과세표준확정신고서 및 (세금)계산서	
	③ 사업소득 원천징수영수증	
	④ [서식4] 소득(매출)감소 신고서	
	+	
	㉠ 휴·폐업사실증명서 ㉡ 매출전표 ㉢ 거래업체 거래내역 확인자료 등 ㉣ 통장 사본	㉠~㉣중 제출가능서류

③ 미등록 사업자(영세 노점상 등)

구분	제출서류
선택	[서식4] 소득(매출)감소신고서 + 거래업체 거래내역 확인자료 등

「진드기 매개 감염병 예방관리」 마을방송 안내문



마을방송 안내문(1분 30초용)

○○마을 여러분 안녕하십니까?

진드기 매개 감염병 예방 및 관리에 대해 안내 말씀 드립니다.

진드기는 밭, 텃밭, 야산 등 풀이나 숲이 있는 곳은 어디나 살고 있습니다.

진드기가 사는 곳은 농업인의 삶터와 겹치기 때문에 농업인은 각별한 주의가 필요합니다.

진드기 매개 감염병은 1년 중 겨울을 제외한 모든 시기에 발생합니다.

언제든지 항상 진드기에 물리지 않도록 주의하시기 바랍니다.

진드기에 물리지 않으려면 농작업 시에는 모자, 목수건, 긴팔 옷, 토시, 긴 바지를 꼭 착용하시고, 기피제를 충분히 뿌리고, 풀숲에서의 휴식 및 용변은 삼가 하여야 합니다.

농작업이나 야외활동 후에는 곧바로 입었던 옷을 따로 분리하여 세탁하고 몸을 잘 씻어야 합니다. 몸 전체를 꼼꼼하게 살펴 진드기가 붙어 있는지 확인하고 비누칠을 하여 씻기 바랍니다.

농사일이나 야외활동 후 고열과 함께 감기몸살이나 구토, 설사, 검은 딱지 등이 나타나면 곧바로 의료기관을 방문하여 진료 받기 바랍니다.

농사일이나, 야외활동, 나물 채취 등 풀숲과 접촉하게 되면 누구나 진드기 매개 감염병에 걸릴 수 있습니다.

조금 귀찮더라도 예방수칙을 꼭 지켜 건강도 함께 지키기 바랍니다.

지금까지 ○○○에서 말씀드렸습니다. 대단히 감사합니다.

진드기를 이기는 최선의 방법은 물리지 않는 것입니다



예방 1 옷 제대로 입고



예방 2 기피제 뿌리고

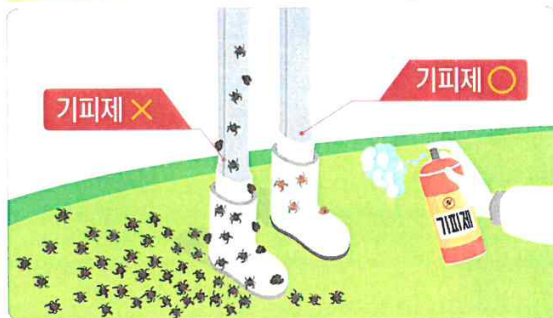

예방 3 풀숲 피하고



예방 4 씻고, 빨래하고



진드기는 흔적을 남깁니다.

살펴보고! 찾아보고! 빨리 치료하고!

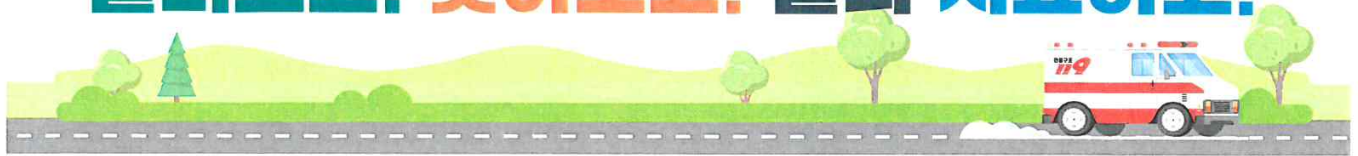

관리 1 증상
살펴보고
위험 활동 1~3주 후 발생

관리 2 물린 흔적 찾아보고

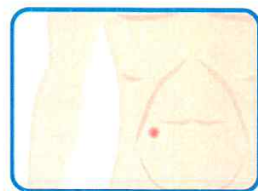
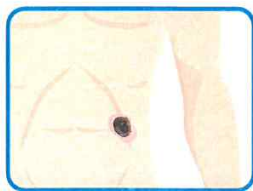
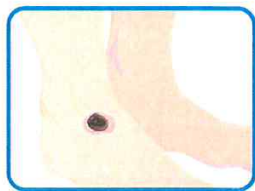

검은 딱지

물린 자국



관리 3 빨리
치료하고

5명 중 1명 사망
(2013~2017년, SFTS기준)

의심 즉시 의료기관 방문

풀숲 있는 곳에 진드기 있다!



풀숲 활동은 정말 조심하세요



농작업
(틔밭/주말농장 포함)



농작물수확



농작물 나르기



예초·제초 작업



등산로 벗어나기



감따기



밤줍기



산나물 채취
(고사리 등)

- ※ 준수사항과 관련 자세한 내용은 “공익직불제 준수사항 따라잡기” 리플릿을 확인하여 주시기 바랍니다.
- 준수사항이란 기본형 공익직불금을 신청한 농업인들이 농업·농촌의 공익 가치 향상을 위하여 지켜야 할 실천 활동을 말합니다.
- 기존의 농업소득보전 중심의 직불제가 공익형 직불제로 개편되면서 당초 3가지 준수사항이 총 17개 준수사항으로 확대되었습니다.
- 다만 코로나19 감안하여 “공익기능 증진 교육 이수”는 금년도에 교육자료 배포로 대체할 계획입니다.
- 20년부터 17개 준수사항 미이행시 직불금이 감액 적용됩니다.
다만, 3가지 준수사항(마을공동체 공동활동, 영농폐기물 적정관리, 영농일지 기록 작성)은 농촌의 여건을 고려하여 '22년부터 감액이 적용됩니다.
- 공익직불 준수사항에 대하여 농업인이 잘 지키고 있는지를 국립농산물품질관리원, 지자체가 연중 점검할 예정이고
- 올해(2020년도)에는 직불제 시행 이후 5월부터 9월까지 기본직불 신청자를 중심으로 농업현장에서 점검을 할 예정입니다.
- 준수사항 이행점검기관의 점검활동을 거부·회피·기피하는 경우에는 지급예정인 직불금의 전액을 감액할 예정으로 농업인께서는 적극 협조하여 주시기 바랍니다.
- 아울러 현장점검 결과 준수사항이 지켜지지 않았을 경우 각각의 위반사항에 대하여 지급예정인 직불금이 10%씩 감액되니 준수사항을 잘 지켜주시기 바랍니다.
- 농업인들께서는 빠짐없이 참여하여 준수사항 실천방법을 숙지하여 주시기 바랍니다.

- 귀하의 가정에 항상 행복이 깃들길 기원합니다.
- 귀하를 2020년 전라북도 농업·농촌 공익적 가치 지원사업 (농민 공익수당) 지원대상자로 선정하고 농민 공익수당을 지급하오니, 아래 이행해야 할 사항을 준수하여 주시기 바랍니다.
- 향후, 아래 이행해야 할 사항에 대한 확인 결과, 부적합으로 처리된 경우 지급된 농민 공익수당을 반환하여야 하며 미 반환 시 다음연도에 농민 공익수당 지급 신청을 제한 받게 됨을 양지하시기 바랍니다.

【이행해야 할 사항】

① 신청 농지(논·밭등)에 대한 형상과 기능유지 적정

- 이웃 농지 등과 구분이 가능토록 경계 설치·관리, 농지 주변 용·배수로 유지 관리

② 신청 농지(논·밭등)에 대한 농약, 비료 적정사용 기준 준수

- 농약 안전사용 기준 : PLS(농약 허용물질목록 관리제도) 위반으로 처분 통지를 받은 사람은 제외 처리
- 비료 적정사용 기준 : 농지 토양분석 결과 부적합으로 통보 받은 사람은 제외 처리

③ 농지 미 경작 등 기타 지급대상 조건을 갖추지 못한 것이 확인될 경우

2020년 10월 일

해 리 면 장

2021년 외국인 계절근로자 제도 안내사항

1. 계절성 있는 농업 업종 중 영농규모에 따라 1가구당 연간 최대 6명
※ 만 8세이하 자녀 보육 농가는 추가로 1명 가능
2. 외국인계절근로자를 농가에서 고용시 3개월(90일) 또는 5개월(150일)간 고용계약이 되며, 계약한 농가에서만 근무하여야 함.
- 농가 또는 법인만 신청가능하며, 작목반 신청 불가.
3. 외국인 근로자가 거주할 주거환경 제공해야 하며 요건을 지켜야 함
- 냉난방 설비, 안쪽 잠금장치된 침실과 화장실, 온수 샤워시설, 소화기 등
- **비닐하우스, 컨테이너, 창고 개조 숙소는 절대 사용할수 없음**
4. 산재보험 의무 가입 : 고용 농가는 외국인에 대해 산재보험 반드시 가입
5. 최저임금 준수 : 월급은 매월 1회 봉급계좌로 입금하여야 하며, 최저임금 이상 지급하여야 함.
- '21년기준 : 시급 8,720원 /월(209시간) 최소 1,822,480원 지급
6. 근로시간 준수
- 매 30일마다 최소 2일이상 휴식보장, 별도 합의 근무시 근로계약서에 명시
7. 휴게 및 휴일 보장
- 근로시간이 4시간 이상인 경우 30분이상, 8시간은 점심시간포함 1시간이상 휴식
8. 연장근로 수당지급 : 연장근로, 야간근로, 휴일근로시 별도 임금 지급하여야함
9. 근무처 이동 제한 : 계절근로자는 최초 계약한 농가에서만 근무 가능
- 계약한 농가와 다른 농가에서 근무시 출입국관리법 제21조 위반으로 처벌대상임
10. 숙식비 징수시 유의사항
- 계약서작성시 부담액을 상세하게 작성하여 외국인에게 설명하고 자국어로 된 별도의 서면동의서를 작성 (숙식비는 월 통상임금에서 20%이내에서만 징수)
11. 외국인 계절근로자 여권보관 금지 : 위반시 3년이하 징역또는 2천만원이하 벌금

농업마이스터대학 신입생 모집 인원

캠퍼스명		분야	품목전공	모집인원
총 계	3개 캠퍼스		14개 전공	280
소 계			6개 전공	120
대학 본부	전북농식품 인력개발원	식량작물	수 도 작	20
		원 예	딸 기	20
			토 마 토	20
			고 추	20
			블루베리	20
			멜론(수박)	20
소 계			4개 전공	80
캠 퍼 스	전북대학교	축 산	한 우	20
			양 돈	20
			양 계	20
		원 예	복 승 아	20
소 계			4개 전공	80
캠 퍼 스	한국농수산대학	특 작	인 삼	20
			약용작물	20
		친 환 경	친환경채소	20
		원 예	사 과	20

안녕하십니까?

해리면에서 **농약 안전사용**에 대하여 안내말씀 드리겠습니다.

지난해부터(2019년) 모든 농산물에 대한 **농약 안전사용기준**이 대폭 강화되었습니다.

농작물에 등록되지 않은 농약은 아주 적은 양이라도 검출되면 **부적합 농산물**이 된다고 합니다.

부적합 농산물로 판정될 경우 **출하가 중지**되며, 시장이나 마트에 출하하면 **과태료**가 부과되고, 전국 도매시장에 1개월간 출하를 할 수 없게 됩니다.

앞으로 농약을 구입하실 때 재배하는 농작물에 사용이 가능한 농약인지 꼭 확인하신 후 구입하시고,

사용방법, 희석농도, 살포할 수 있는 기간, 사용가능한 횟수 등도 맞추어서 사용해야 합니다.

자세한 사항은 **농촌진흥청 콜센터 1544-8572**나 **산림청 콜센터 1600-3248**로 전화 하시거나,

가까운 **농업기술센터**나 **농민상담소**에 문의하시기 바랍니다.

이상 해리면에서 **농약 안전사용**에 대하여 안내 말씀 드렸습니다.

감사합니다.



미등록 농약을 사용하면?



✓ **농약관리법(제23조) 안전사용기준 위반시 100만원이하 과태료 부과**

1. 적용대상 농작물에만 사용할 것
2. 적용대상 병해충에만 사용할 것
3. 적용대상 농작물과 병해충별로 정해진 사용방법 · 사용량을 지켜 사용할 것
4. 적용대상 농작물에 대하여 사용시기 및 사용가능 횟수가 정해진 농약 등은 그 사용시기 및 사용가능횟수를 지켜 사용할 것
5. 사용대상자가 정해진 농약등은 사용대상자 외의 사람이 사용하지 말 것
6. 사용지역이 제한되는 농약등은 사용제한지역에서 사용하지 말 것

✓ **농수산물품질관리법 제61조, 제62조) 농약 잔류허용기준 초과한 농산물 ⇒ 출하연기 또는 농산물 폐기 명령**

※미 이행하는 농가 1년 이하의 징역 또는 1000만원 이하의 벌금



**미등록 농약,
밀수 농약은
절대 사용하지
맙시다!!**

문의전화 농촌진흥청 1544-8572, 산림청 1600-3248



전라북도 1544-8261