

2019. 5. 9.(목) 농생명문화 살려 다시 치솟는 한반도 첫 수도 고창

이 장 회 의 자 료



고 창 읍



고창읍

회 보

제2019-06호
2019. 5. 9.

농생명문화 살려 다시 치솟는 한반도 첫 수도 고창

- ☐ 회보는 공문서 시행규칙 제2조 제1항에 따른 일반문서입니다.
- ☐ 회보는 내용에 따라 1년 이상 보관하여야 합니다.
- ☐ 이장은 주민에게 홍보하고 열람시켜야 합니다.

주요 당면 업무

총무팀 (☎ 560-8113)	<ul style="list-style-type: none"> ○ 마을동정 및 미담·수범사례 보고 협조 ○ 내 고장 내 직장 주소찾기 ○ 지방세 자동이체 신청 홍보 ○ 2019년 민방위 신편대원 교육 ○ 2019년 을지태극연습 ○ 2019년 근로장려세제 시행 홍보 ○ 제56회 전라북도민체육대회 성화봉송 응원협조 ○ 제56회 전라북도도민체육대회 개회식 참석 협조 ○ 제56회 전라북도민체육대회 경기관람 협조 ○ 2019년 통합문화이용권 홍보 ○ 자랑스런 고창 만들기 군민운동 전개 홍보
주민복지팀 (☎ 560-8116)	<ul style="list-style-type: none"> ○ 2019년 복지대상자 정부양곡할인 지원 신청 ○ 2019년 2차 희망키움통장II 신청 안내 ○ 시청각장애인용 TV 무료 보급사업 신청 안내 ○ 아이돌봄 지원사업 아동학대 신고창구 안내
맞춤형복지팀 (☎ 560-8114)	<ul style="list-style-type: none"> ○ 저소득층 에너지효율개선사업 시행에 따른 신청(2차) ○ 위기사유 한시적 확대 운영에 따른 긴급지원 대상자 집중 발굴 ○ 나눔과 봉사와 기부의 천국 고창읍을 위한 참여 협조
산업경제팀 (☎ 560-8126)	<ul style="list-style-type: none"> ○ 2019년 논 타작물 재배 지원사업 신청 안내 ○ 고창전통시장『와글와글 시장가요제』안내 ○ 2019 바지락축제 오감체험 페스티벌 안내 ○ 2019 전북주요농산물 가격안정 지원사업 신청안내 ○ 농식품인력개발원 6월 중 교육안내 ○ 2019년 쌀산업 선도경영체 교육훈련 교육과정 안내 ○ 고창사랑 상품권 가맹점 모집 홍보 ○ 고창군 로컬JOB센터(지역일자리센터) 운영안내 ○ 내고장 상품 및 고창소주 애용하기 홍보 ○ 전라북도 서민금융복지센터 운영 홍보 ○ 주택용 태양광사업 허위·과장광고 피해예방홍보 ○ 노인층대상 방문판매 피해예방 홍보 ○ 2019년 봄철 산불예방 홍보 및 계도방송 추진 협조 ○ 관내 가로수 불법 플래카드 게시 금지 협조 안내 ○ 2019년 농작물(산림작물)재해보험 가입 안내 ○ 동물등록제 및 반려견주 준수사항 홍보 ○ 농약 잔류허용기준(PLS)제도 안내 및 홍보 ○ 2019년도 농자재 관리 및 안전사용 안내
건설도시팀 (☎ 560-8131)	<ul style="list-style-type: none"> ○ 불법 주정차 주민신고제 운영 ○ 풍수해보험 가입 지원 사업
환경미화팀 (☎ 560-8133)	<ul style="list-style-type: none"> ○ 영농폐기물(페비닐, 농약용기) 수거처리 홍보 ○ 쓰레기 불법투기 집중단속 안내

【 총무팀 】

1 마을동정 및 미담·수범사례 보고 협조

- 대 상 : 각종 사건, 사고, 사망, 자연재해, 마을행사, 미담사례 등
- 협조사항 : 각종 사건, 행사 등 동정 발생시 읍사무소 즉시 연락 요망
☎ 560-8113, 560-8102

2 내 고장 내 직장 주소찾기

※붙임 참조

- 추진목적 : 인구 감소로 인한 지방교부세 산정 등 지방재정 및 중앙 지원정책상 불이익 예방
- 인 구 수 : 56,481명('19.3월말)
- 인구변동 추이 (단위: 명)

연도 구분	2009	2010	2011	2012	2013	2014	2015	2016	2017	2018
인구수	60,102	60,861	60,065	60,440	60,522	60,090	60,046	60,597	60,472	57,041
증 감	△226	+759	△796	+375	+82	△432	△44	+551	△125	△3,431

- 협조사항
 - 고등학생 및 대학생 등의 타지 학교 진학 시 고창 주소 유지 협조
 - 주변 이웃 중 타 지역 주민등록자 전입 유도 및 독려
 - 고창군 인구 정책 홍보(결혼지원금, 출산장려금)

3 지방세 자동이체 신청 홍보

- 신청기간 : 연중
- 신청대상 : 정기분 지방세 (수시분 지방세 제외)
 - 면허세(1월), 자동차세(6월, 12월), 재산세(7월, 9월), 주민세(8월)
- 신청방법 : 읍사무소 총무팀 방문 접수 및 전화 신청(문의 ☎ 560-8121)
- 협조사항 : 마을 주민들에게 지방세 자동이체 홍보

【지방세 자동이체 좋은 점】

- 영수증 보관 및 금융기관 방문 불필요(납기 마감일 이체)
- 납기기한 내 미납부로 인한 체납방지 및 가산금 손해 방지
- 자동이체 고지서 별도 발송에 따른 부과내용 확인 가능

4

2019년 민방위 신편대원 교육

- 교육일시 : 2019. 5. 14.(화) 09:00~13:00(4시간)
- 장 소 : 청소년수련관 소극장
- 대 상 : 109명(지역대 및 직장대 편성 1년차 대원)
- 교육내용 : 안보 및 자연재난대응교육
- 협조사항
 - 2019년 처음 민방위교육을 받는 대원 대상
 - 자율복장이며 년 1회 교육 참석
 - 교육 일정 및 대원 참석 홍보 요청

5

2019년 을지태극연습

- 일 시 : 2019. 5. 27. ~ 5. 30. 4일간

구 분	5. 27(월)	5. 28(화)	5. 29(수)	5. 30(목)
정부연습	국가위기대응연습		전시대비연습	
군사연습	재난지원부대 등 운용		국지도발/전시전환/전시초기 대응	

- 장 소 : 고창군 일원
- 내 용 : 국가위기대응연습 및 전시대비연습
- 협조사항
 - 대테러 민관군경 합동훈련 참여
 - 일 시 : 2019. 5. 29.(수) 15:00 ~ 16:00
 - 장 소 : 공설운동장
 - 훈련내용 : 테러에 의한 건물붕괴·화재 주민대피훈련
 - 참여인원 : 250명(4개 유관기관 포함)

6

2019년 근로장려세제 시행 홍보

※붙임2 참조

- 개 용 : 일정액 이하의 저소득 근로자 또는 사업자(전문직 제외) 가구에 대하여 가구원 구성과 총급여액 등에 따라 산정된 근로장려금을 지급함으로써 근로를 장려하고 실질소득을 지원하는 근로연계형 소득지원 제도
- 신청기간 : 2019. 5. 1. ~ 5. 31.
- 신청방법 : ARS(1544-9944) 신청
- 읍면 현지신청창구 운영
 - 운영기간 : 2019. 5. 1. ~ 5. 31.
 - 이용대상 : 신청안내문을 소지한 60세 이상 지역주민
 - 운영방법 : ARS 전화신청 도움 서비스 제공

7

제56회 전라북도민체육대회 성화봉송 응원 협조

- 기 간 : 2019. 5. 9.(목) ~ 5. 10.(금) / 2일간
- 봉송구간 : 33구간/122.5km(도산리고인돌, 14개 읍면, 고창군청)
- 고창읍 응원구간 : 11구간/5.4km

5월 9일	구보다 농기계 (맞은편)	↗ 0.9 km	새고창 장례식장	↗ 0.6 km	고창공용 버스터미널	↗ 0.3 km	고창부안축협	↗ 0.3 km	군청광장 (안치)		
	16:21	주자 (자전거)	16:30	주자 (롤러)	16:40	주자	16:45	주자	16:50		
5월 10일	성화출정장 (군청광장)	↗ 0.5 km	고창읍성	↗ 0.8 km	실내 체육관	↗ 0.8 km	월곡 로터리	↗ 0.7 km	공설운동장 입구사거리	↗ 0.5 km	공설운동장 (안치)
	16:00	주자	16:10	주자	16:20	주자	16:30	주자	16:40	주자	16:50

- 협조사항 : 주민 홍보를 통한 응원구간별 응원 추진

8

제56회 전라북도민체육대회 개회식 참석 협조※불임3 참조

- 개 회 식 : 2019. 5. 10.(금) 17:30 ~ / 고창군 공설운동장
- 배정인원 : 320명(버스 운행) / 17:30분까지 개회식 참석
- 방 법 : 전세버스 및 셔틀버스 이용
 - 전세버스(1대) : 고창읍사무소 앞 출발 (17시10분)
 - 셔틀버스(5대) : 3코스로 운영 (개회식 당일만 운영)
 - 1코스(2대) 다문화가족지원센터⇒고창터미널⇒고창초정문⇒월곡뉴타운⇒공설운동장
 - 2코스(1대) 고창읍성주차장⇒공설운동장
 - 3코스(2대) 석정월파크시티삼거리⇒서울시니어스고창타워⇒고창면옥⇒공설운동장
- 협조사항 : 마을별 홍보 추진으로 많은 인원 참석

				
몬스타엑스	여자아이들	울랄라세션	홍진영	추가열

9

제56회 전라북도민체육대회 경기 관람 협조

- 대회기간 : 2019. 5. 10.(금) ~ 5. 12(일) / 3일간
 - 개회식 : 2019. 5. 10(금) 18:00 / 고창공설운동장
 - 폐회식 : 2019. 5. 12(일) 17:00 / 고창공설운동장
- 대회장소 : 고창공설운동장 외 보조경기장
- 경기종목 : 38개 종목(정식36개, 시범 2개)

- ▶ **정식종목** : 검도, 게이트볼, 골프, 궁도, 그라운드골프, 농구, 당구, 레슬링, 롤러, 민속경기(단체줄넘기, 고리걸기, 제기차기, 투호), 바둑, 배구, 배드민턴, 복싱, 볼링, 수영, 씨름, 야구, 유도, 육상(육상, 마라톤), 자전거, 정구, 족구, 줄다리기, 체조, 축구(축구, 풋살), 탁구, 태권도, 테니스, 패러글라이딩, 합기도
- ▶ **시범종목** : 보디빌딩, 파크골프

- 대회주최/주관 : 전라북도체육회/고창군체육회
- 대회후원 : 전라북도, 고창군, 전라북도교육청
- 협조사항 : 종목별 경기관람 홍보 ※경기일정 리플릿 참고(별첨)

10

2019년 통합문화이용권 홍보

- 사업기간 : 2019. 1. ~ 12.(발급 : 2.1~11.30 / 사용 : 12.31)
- 지원대상 : 기초생활수급자 및 차상위 계층(6세 이상)
- 지원내용 : 1인당 연 8만원
- 발급방법 : 직접 방문 및 온라인 등
 - 읍사무소 총무팀 방문 신청(문의 ☎ 560-8112)
 - 온라인(www.mnuri.kr) 공인인증서/휴대전화
 - 카드 재충전 : 방문 및 ARS(1544-3412, 3. 1일부터 시행)
- 가맹점 확대 : 케이블TV 수신료, 식음료(일부), 체육시설 회원권
※ 석정온천, 시외버스, 서점, 영화관 등
- 협조사항 : 각 마을별 대상자에게 발급 및 재충전 안내

-고창氣 살리기, 새(4)기 높이기- 자랑스런 고창 만들기 군민운동 전개 홍보

- 비 전 : 변화, 희망, 통합의 3대 정신으로 대한민국 고창시대 실현
- 목 표 : 자긍심과 긍정의 에너지가 충만한 고창군민이 군정의 주인으로 성장하는 “군민의, 군민에 의한, 군민을 위한” 천하제일 지방정부 구현
- 사(4)기 높이기 전략
 - 내 고창 주인의식 심기 및 자랑하기를 통한 고창氣 살리기
 - 고창 역사문화에 대한 자긍심 고취 및 내고장 상품사주기를 통한 고창사랑하기
 - 자식농사 잘 짓는 기반 만들기를 통한 고창 인재 키우기
 - 나눔과 봉사, 기부 등 가치의 공유를 통한 함께 하며 나누기
- 운동개요
 - 기간 : 2018. 8. 27 ~
 - 주체 : 행정, 유관기관 및 단체, 전군민
 - 방법 : 공직자가 솔선하며, 유관기관·단체, 나아가 전방위 군민 운동으로 확산
 - 내용 : 사(4)기 높이기 전략, 76개 과제

『내 고장 내 직장 주소찾기』에 울려주세요!

존경하는 기관·사회 단체장, 그리고 임·직원 여러분!

평소 군정에 대한 폭넓은 이해와 관심으로 적극 참여하고 지원해 주신 여러분께 진심으로 감사 말씀 올립니다.

3천년전 고인돌 시대부터 한반도의 문명사적인 수도였던 **인향 의향 예향의 도시 고창**, **국내 최초로 행정구역 전체가 유네스코 생물권 보전지역으로 등재**된 천혜의 자연생태환경을 갖춘 우리 고창군의 인구는 **1966년말 196,433명을 최고** 정점으로 저출산, 고령화, 타지역 전출 등으로 급격히 감소하여 2019년 3월말 **현재 56,481명**까지 줄어 50여년 만에 4분의 1로 감소하였습니다.

인구가 줄어들면 지역경기 침체는 물론 지방세수 감소에 따른 군 경쟁력 약화와 미래성장 동력 사업 추진에 지장을 초래하게 되고 교육,문화,복지 서비스 하락 등 사회전반적 악순환을 초래하게 됩니다.

인구는 ‘고창의 미래’를 그리는 가장 중요한 밑그림입니다.

이에 우리군은 2019년 군정의 최우선을 **‘사람 사는 고창’**에 두고 농업생명 식품산업 육성, 품격 있는 역사문화 관광 도시 조성, 인문학과 함께하는 자식농사 잘 짓는 인재의 도시 조성, 소외되는 이웃 없이 더불어 잘사는 나눔과 봉사 기부천국 고창 만들기에 최선을 다하겠습니다.

존경하는 군민 여러분! 고창의 미래는 희망적입니다.

지난 수년간 고창군 재도약에 걸림돌이었던 고창 일반산업단지의 조속한 마무리를 불씨로 기업 유치에 총력을 기울여 신규 일자리 창출은 물론 각종 개발사업의 추진으로 활력 넘치는 고창이 될 것을 전망합니다.

고창의 미래, 그 중심에는 ‘사람’이 있습니다.

시냇물이 모여 강이 되고 강이 모여 바다가 되듯이 군민 여러분의 따뜻한 관심과 실천이 고창을 바꿀수 있습니다.

「내 고장 내 직장 주소찾기」운동에 다함께 울려해 주시기를 당부 드립니다.

나 하나 꽃 피어

조동화

나 하나 꽃 피어 풀밭이 달라지겠느냐고 말하지 말아라
내가 꽃피고 나도 꽃피면
결국 풀밭이 온통 꽃밭이 되는 것 아니겠느냐

나 하나 물들어 산이 달라지겠느냐고도 말하지 말아라
내가 물들고 너도 물들면
결국 온 산이 활 활 타오르는 것 아니겠느냐

2019. 4. .

고 창 군 수



농생명문화 살려 다시 치솟는
한반도 첫 수도 **고창**

요람에서 무덤까지 고창에서 함께해요



결혼 분야

결혼지원 · 혼인신고 기준 고창군 주소자 결혼시 100만원, 1가구 지원
↳ 사회복지과 여성친화팀 560-2288

출산 분야

출산장려금지원 · 출생일 기준 부 또는 모가 1년이상 계속 거주한 출산 가정 첫째아 100만원, 둘째아 200만원, 셋째아 500만원, 넷째아 700만원, 다섯째아 이상 1,000만원
출산축하용품지원 · 고창군 출생 신생아 출산용품 지원
↳ 보건소 방문보건팀 560-8724

육아 분야

육아용품지원 · 셋째아 이상 카시트지원
아이돌봄지원사업 · 만 12세 이하 아동 돌봄비용 지원(소득구간별 15~85%)
가정양육수당지원 · 가정양육하는 36개월 미만 아동 월 10만원~20만원
보육료지원 · 어린이집 이용하는 영유아 월 22만원~45만원
아동수당지원 · 0~71개월 아동 1인, 월 10만원
↳ 사회복지과 드림스타트팀 560-2296~2297



주거 분야

농촌주택개량 · 무주택자, 주택철거 예정자, 귀농 예정자 건축 용자금 지원
빈집재생희망하우스 · 저소득층, 귀농인, 학생, 신혼부부, 65세 이상 노인, 장애인 등 빈집을 리모델링하여 무상으로 제공(8동)
↳ 종합민원과 주거복지팀 560-2396
다자녀가구 상수도 요금감면 · 19세 미만의 자녀를 3명이상 둔 가정 세대당 상수도요금 30% 감면
↳ 상하수도사업소 관리팀 560-8972
전입세대 인증 스티커 제도 · 고창군 신규 전입세대 종량제봉투 인증스티커 1가구당 20장 지원
↳ 환경시설사업소 생활환경팀 560-2918

사망 분야

화장장 이용 · 서남권 추모공원 지원(고창군민 7만원), 도내30만원, 관외 50만원
푸른숲 자연장 · 40년 안치시 25~30만원(타지역 200~500만원)
납골당 · 10년 10만원(타지역 300만원)
화장 장려금 지원 · 3~7만원(사실상 무료)
↳ 사회복지과 경로복지팀 560-2291



• 영농정착금지원 •

영농정착금

• 귀농한 세대주(만54세 이하) 1인 100만원 지원

귀농귀촌선도품목발굴지원

• 고창군 전입 5년 이내의 만50세 이하의 귀농귀촌인 창업 및 경영비(4명×1,000만원)

귀농인마을환영회

• 2019년 1월 1일 이후 귀농귀촌인이 전입한 마을 50만원, 1인(14읍면 4회)

↳ 귀농귀촌팀 560-8816

• 주택지원운영 •

농가주택수리비지원 • 귀농귀촌자 또는 희망자 3백만원(1인×30개소) 지원

농가주택 소규모 귀농귀촌 전입가구 기반조성 사업 • 소규모 귀농귀촌 공동체 조성하고자 하는 신규 또는 예비 귀농인 기반시설(100백만원) 지원(1개소)

귀농인의집 • 고창으로의 귀농귀촌 희망자 임시거주시설(주택) 임대제공(13개소)

도시민 팜투어 체험지원(홈스테이) • 고창으로의 귀농귀촌 희망가족 홈스테이 숙박비 및 식대지원

↳ 귀농귀촌팀 560-8816

• 교육 및 체험 •

귀농귀촌 멘토컨설팅 • 영농기술 등 무료상담

수도권 귀농아카데미 운영 • 수도권 귀농전문 교육기관 귀농교육(연 3회, 100명 정도, 현장체험 포함)

귀농귀촌동아리지원 • 수도권 귀농전문 교육기관 귀농교육(연 3회, 100명 정도, 현장체험 포함)

↳ 귀농귀촌팀 560-8816

선도농가현장 실습지원 • 전입일 기준 5년 이내 귀농인 연수생 80만원, 월 선도농가 40만원, 월(연간 3~7개월)

고창군 귀농귀촌학교 운영 • 동아리 활동 비용 지원 / 금액: 동아리당 60만원(선정시)

↳ 농업기술센터 체류형창업팀 560-8881

농기계임대지원

고창군거주농업인 임차료: 기종별 상이 보유기종: 관리기종 65종 444대

↳ 농업기술센터 농기계지원팀 560-8847



근로장려금 · 자녀장려금 신청요건

근로소득 · 사업소득 · 종교인소득이 있는 거주자로서 **아래의 요건을 모두** 갖추어야 합니다.

- 가구**
- 배우자 · 부양자녀 · 생계를 같이하는 부양부모 등 가구 기준일은 2018.12.31일입니다.
- 단독가구** 배우자와 부양자녀, 70세 이상 부양부모가 없는 가구
 - 홀벌이가구** 배우자(총급여액 등이 3백만원 미만) 또는 부양자녀나 생계를 같이하는 70세 이상(48.12.31 이전출생) 부양부모가 있는 가구
 - 맞벌이가구** 신청인과 배우자 모두 총급여액 등이 3백만원 이상인 가구
- * 부양자녀(18세미만, 중증장애인은 연령제한 없음), 부양부모는 연소득금액 1백만원 이하일 것

- 소득**
- 2018년 **부부 합산 연간 총소득**이 아래 가구원 구성별 기준금액 미만이어야 합니다.
- 근로소득은 총급여액
 - 사업소득은 총수입금액에 업종별 조정률을 곱한 금액
 - 이자 · 배당 · 연금소득은 총수입금액
 - 기타소득은 총수입금액에서 필요경비를 공제한 금액
 - 종교인소득은 총수입금액(기타소득으로 신고시에도 필요경비 공제하지 않음)

가구원 구성		단독 가구	홀벌이 가구	맞벌이 가구
총소득기준금액	근로장려금	2,000만원	3,000만원	3,600만원
	자녀장려금	-	4,000만원	

* 자녀장려금은 18세미만의 부양자녀(중증장애인은 연령제한 없음)가 있는 경우 신청합니다.

- 재산**
- 가구원**이 소유한 다음의 모든 재산을 합하여 **2억 원 미만**이어야 합니다.(부채는 차감하지 않음)
- 주택, 토지, 건축물, 승용자동차, 전세금(임차보증금), 회원권, 부동산을 취득할 수 있는 권리, 개인별 500만원 이상의 금융재산 · 유가증권

- 공통요건**
- 대한민국 국적을 가진 자(대한민국 국적자와 혼인한 자 및 대한민국 국적의 부양자녀가 있는 자 포함)
 - 다른 거주자의 부양자녀가 아닐 것
 - 전문직 사업을 영위(배우자 포함) 하는 자가 아닐 것
 - * 변호사, 변리사, 법무사, 경영지도사, 기술지도사, 한의사, 약사 등 이와 유사한 사업서비스업

근로장려금 · 자녀장려금 신청시 유의사항

신청요건 충족 여부는 **본인의 판단과 책임**에 따라 스스로 **결정**하셔야 합니다.
반드시 신청요건을 확인하고, 모든 요건을 충족하는 경우에 신청하십시오.

재 산 요 건

- 예금 · 현금 등은 신청안내에 미반영 (신청자에 한하여 금융조회)
- **부채**는 차감하지 않음

재산 증거 자료

- 본인이 실제 계약한 전세금이 간주전세금 보다 작은 경우 실제계약서 사본 제출
· 간주전세금이란? 임차한 주택 · 오피스텔 기준시가의 100분의 55
- 분양권 · 입주권이 있는 경우 제출 서류
· 분양계약서 사본, 분양대금 등 납입 영수증 · 토지상환채권 · 주택상환사채 사본

소 득 요 건

- 자영업자는 과세자료 및 신용카드 매출자료 활용하여 소득검증 후 장려금 지급
- 소득검증 시 부가가치세 및 소득세가 추징될 수 있음에 유의

소득 증거 자료

- 신고소득과 다른 실제소득 입증시 → 아래 중 해당서류 제출
· 급여 · 사업소득 · 종교인소득 지급대장 사본
· 근로소득, 사업소득, 종교인소득 지급 확인서
· 건강보험료 납부확인서, 국민연금보험료 납부증명서 등

※ 재산 · 소득요건 증거자료는 필요시 제출합니다.

· 주의 : 고의 또는 중대한 과실로 사실과 다르게 신청한 경우 2년 또는 5년간 장려금 지급이 제한됩니다.

감 액 · 지 급 제 외

아래와 같은 사유로 신청하신 금액과 실제 지급액에 차이가 있을 수 있습니다.

- 재산합계액이 1억 4천만원 이상 → 장려금 50% 지급
- 체납액이 있으면 지급액의 30%까지 총당
- 기한 후 신청한 경우 → 해당 장려금의 90% 지급
- 소득세 자녀세액 공제와 자녀장려금 중복 신청한 경우 → 지급액에서 자녀세액공제금액 차감

사업자 등 록 및 사 회 보 험

사업자 등록으로 사회보험료가 증가할 수 있음

- 건강보험 피부양자 → 지역가입자 전환으로 보험료 증가
- 소득검증으로 건강보험료 및 국민연금 보험료 증가

ARS전화 (1544-9944) 신청 따라하기

귀하의 안내문에서 **개별인증번호 (8자리숫자)**를 확인하시면 아래와 같이 전화로 장려금 신청을 하실 수 있습니다.

2018년 귀속 근로장려금 신청 안내문

홍길동님은 세무서 방문 없이 전화(1544-9944)로 간편하게 장려금 신청을 하실 수 있으니 다음 안내에 따라 신청하시기 바랍니다.

신청
방법

☎1544-9944로 전화 → 2)장려금 → 1)신청 →

개별인증번호 1234 5678 (주인등록번호 뒤 7자리 입력) →

근로장려금 자녀장려금 신청 2

장려금 신청 1

개별인증번호(8자리) #

주민등록번호 뒤 7자리 #

신청하시려면 1

〈등록된 연락처가 없는 경우〉

휴대전화번호 #

〈등록된 연락처가 있는 경우〉

등록된 연락처와 계좌번호 확인
맞으면 1

신청 완료

계좌수령 1

은행코드 #

현금수령 2

신청 완료

은행명	코드	은행명	코드	은행명	코드	은행명	코드
지역농협	1	IBK기업	6	부산	11	KDB산업	16
농협은행	2	우체국	7	SC제일	12	상호저축	17
KB국민	3	새마을금고	8	광주	13	수협	18
우리	4	KEB하나	9	경남	14	신협	19
신한	5	대구	10	산림조합	15	전북	20
제주	21	한국시티	22				

계좌번호(반드시 본인계좌) #

신청 완료

개별인증번호 찾아보기

개별인증번호(8자리숫자)는 ARS1544-9944로 장려금 신청할 경우 꼭 필요합니다. 모르실 경우 아래와 같이 함께 찾아보세요!

방법① 안내문이 있으신 경우

2018년 귀속 근로장려금 신청 안내문

홍길동님은 세무서 방문 없이 전화(1544-9944)로 간편하게 장려금 신청을 하실 수 있으니 다음 안내에 따라 신청하시기 바랍니다.

신청
방법

☎1544-9944로 전화 → 2 장려금 → 1 신청 →

개별인증번호 1 2 3 4 5 6 7 8 와 주민등록번호 뒤 7자리 입력 →
계좌번호, 휴대폰번호 입력 (은행코드 뒷면 참조)

방법② ARS1544-9944로 전화 걸기

근로장려금 자녀장려금 신청 2

장려금 신청대상 확인 2

주민등록번호 #

휴대전화번호 #

문자발송(신청대상 여부 및 개별인증번호)

- 운영일시 : 2019. 5. 10.(금) 15:00 ~ 23:00(8시간) / 개회식당일만 운행
- 운행대수 : 5대
- 운행구간/코스 : 읍내권 / 3코스
- 이 용 자 : 일반관람객 및 원거리 주차 이용객
- 운영방법 : 일정한 거리마다 임시승강장 안내표지판 설치 운영
- 운행노선

코 스	경 유 지	비 고
1코스	다문화가족지원센터 ⇒ 고창터미널 ⇒ 고창초(연합신경외과) ⇒ 월곡뉴타운 ⇒ 공설운동장사거리 ⇒ (구)석정온천 ⇒ 공설운동장사거리 ⇒ 삼거리슈퍼(동산동) ⇒ 고창초(연합신경외과) ⇒ 다문화가족지원센터	2대
2코스	고창읍성주차장 ⇒ 삼거리슈퍼(동산동) ⇒ 공설운동장사거리 ⇒ (구)석정온천 ⇒ 공설운동장사거리 ⇒ 고창읍성주차장	1대
3코스	힐링카운티 ⇒ 석정웰파크병원앞 ⇒ 생활축구경기장 주차장 ⇒ 석정웰파크병원앞 ⇒ 힐링카운티	2대

○ 운행노선도



14개 읍면 좌석 배치도 현황

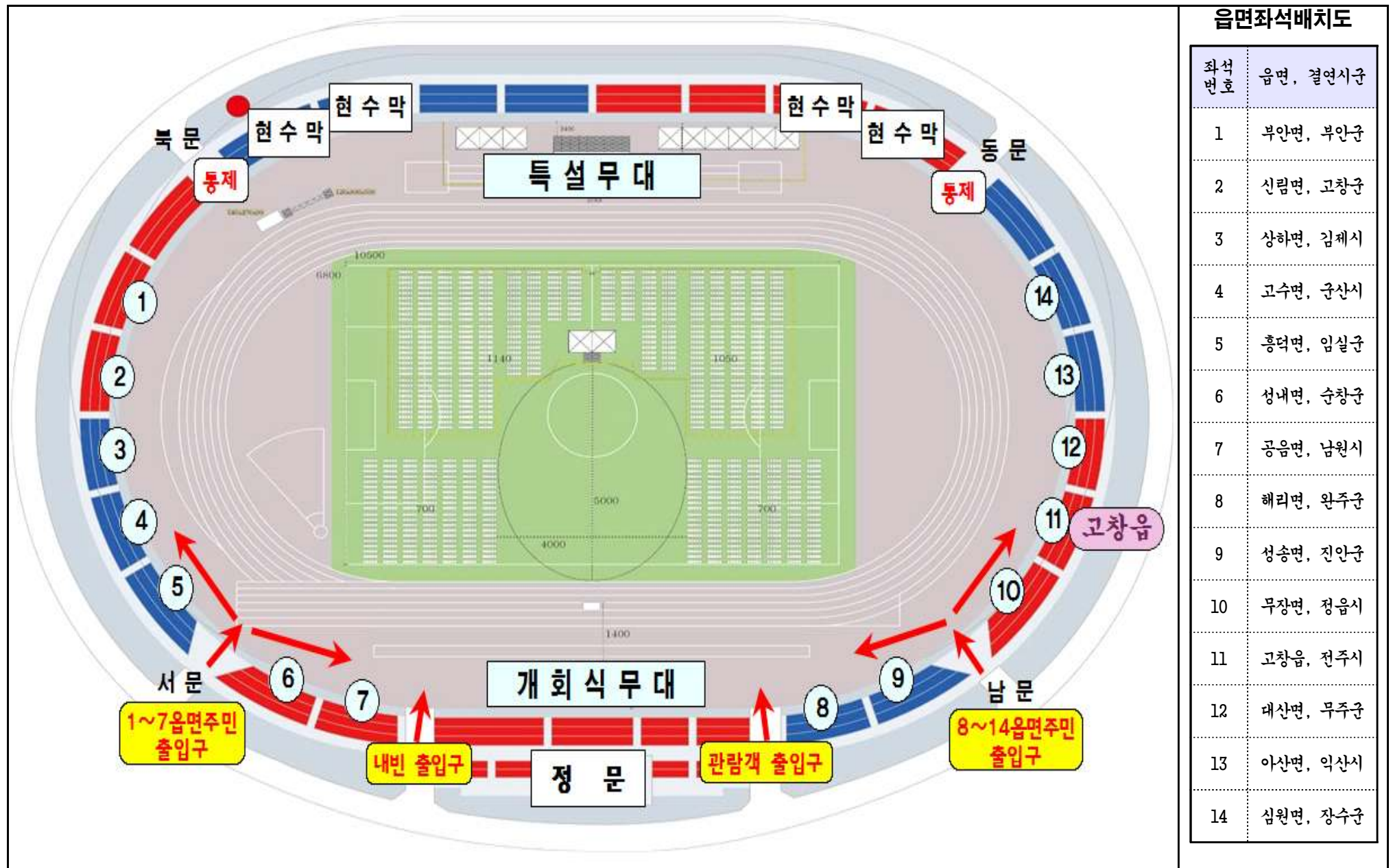

【주민복지팀】

1 2019년 복지대상자 정부양곡할인 지원 신청

- 신청기간 : 신청 희망 월 1일 ~ 10일 사이
- 대 상 : 기초수급자 및 법적 차상위계층
- 신청수량 : 1인당 월 10kg 1포 이내 신청 가능

포장단위		생계·의료급여수급자	주거·교육급여수급자 및 차상위계층
신곡 (‘18년산)	10Kg	1,960원	9,800원
	20Kg	3,880원	19,410원

- 신청방법 : 읍사무소 주민복지팀 방문 입금전표 수령 후 농협 은행 납부
- 지원방법 : 신청월 말 주민등록 주소로 배달

2 2019년 2차 희망키움통장Ⅱ 신청 안내

- 신청기간 : 2019. 5. 1. ~ 2019. 5. 15.
- 신청대상
: 소득인정액이 기준 중위소득 50% 이하이면서, 현재 근로활동 중인 주거·교육급여 수급자 및 차상위계층
- 사업내용
 - 본인 매월 적립금 저축(매월 10만원 정액)
 - 근로활동 지속 및 교육 이수
 - 매월 근로소득 장려금 적립(본인 저축액과 동일한 금액)
 - 3년 만기 후 본인저축액+근로소득장려금+이자 지원
- 신청문의 : 063-560-8117

3

시청각장애인용 TV 무료 보급사업 신청 안내

- 신청기간 : 2019. 5. 2.(목) ~ 2019. 5. 31.(금)
- 신청대상
 - 시청각 장애인 중 저소득층(기초수급자, 차상위계층)
 - 국가보훈처등록(국가유공자, 보훈보상대상자) 눈·귀상이등급자
 - ※ 2013년 ~ 2018년 시청각장애인용 방송수신기(TV) 보급 수령자 제외
- 신청방법 : 주민복지팀 방문 또는 홈페이지 tv.kcmf.or.kr
- 신청서류 : 신청서 및 개인정보 수집·이용·제공동의서
- 진행절차
 - 2019. 5. 31.까지 : 신청 접수(읍사무소 또는 시청자미디어재단)
 - 2019. 7월부터
 - : 대상자 선정 및 보급(시청자미디어재단)
 - : 선정결과 안내 및 선정 대상자에게 TV 보급(시청자미디어재단)
- 문의전화 : 시청자미디어재단 TV 보급사업 ☎.1688-4596

4

아이돌봄 지원사업 아동학대 신고창구 안내

- 서비스 이용자를 대상으로 홈페이지에서 아동학대 신고 접수
 - * 아동학대 신고창구 개설일 : 2019. 4. 8.
- 신고방법
 - 아이돌봄홈페이지(www.idolbom.go.kr) 로그인 → 아동학대 체크리스트 확인 → 아동학대 신고
 - 신고전화 : 02-3479-7760, 7761

【 맞춤형복지팀 】

1 저소득층 에너지효율개선사업 시행에 따른 신청(2차)

- 기 간 : 2019. 05. 01 ~ 05. 31.(1개월 간)
- 대 상 : 냉/난방 설비 보수가 필요한 저소득 가정
- 신청자격 : 법적저소득 층 및 기타 복지사각지대 가정
- 신청방법 : 마을 복지이장 등 통해 홍보, 내방 및 전화신청
 - 현장확인 등을 통해 대상자 선정 예정
- 문 의 : 고창읍행정복지센터 맞춤형복지팀(560-8114)
- 지원내용 : 200만원 상당 시공(단열/창호 등) 및 보일러, 냉방기 설치 등
 - ※ 세부 지원내용 붙임 참조

2 위기사유 한시적 확대 운영에 따른 긴급지원 대상자 집중 발굴

- 기 간 : 2019. 03. 01. ~ 6. 31.(3개월간)
- 대 상 : 관내 위기상황으로 생계곤란 가구
 - 위기사유 확대 : 통합사례관리 대상자, 자살고위험군, 복지사각지대 발굴 대상자 중 관련부서에서 추천한 자
 - 일반재산기준 완화 : 7,250만원 → 10,100만원
- 방 법 : 복지인적안정망(복지이장, 지역사회보장협의체, 독거노인관리사 등) 활용 사각지대 발굴 신고체계 구축
- 지원내용
 - 복지대상자 조사 선정 : 기초수급자, 차상위계층 등
 - 긴급생계비, 이웃돕기 등 연계 지원

3

나눔과 봉사와 기부의 천국 고창읍을 위한 참여 협조

- 기 간 : 연중
- 대 상 : 지역주민 및 기업, 단체, 개인 사업체 등
- 배분대상 : 고창읍지역사회보장협의체, 고창읍 저소득 세대 등
- 기부프로그램 : 정기기부(착한가게, 착한가정, 1인1계좌),
일시기부(지정기탁)
- 내 용 : 고창읍지역사회보장협의체가 후원자 개발, 모금된
성금으로 고창읍 지역주민에게 필요한 맞춤형 복지제공
 - 착한가게, 가정 가입 인증현판 지원, 법정기부금 혜택 및 연말정산자동 등록 등
- 문 의 처 : 고창읍행정복지센터 맞춤형복지팀(560-8104, 8114)
 - (정기)지정기탁 신청서 1부

붙임1 에너지효율개선사업 세부 지원 내용

① (효율개선 시공 지원) 단열, 창호, 바닥배관 등 에너지 효율시공

① 단열공사 : 외기의 벽면에 단열재를 붙여 열손실 및 유출을 차단

※ 단열 시공 시 벽체가 5~7cm 나오게 되어 방 공간이 경미하게 축소



<벽면 단열재 부착 → 구조틀 시공 → 석고보드 → 도배 마무리>

② 창호공사 : 낡거나 뒤틀림 등에 의해 외부공기 유입이 많은 창을 교체



<창짝해체 → 신규틀시공 → 단열폼사춤 → 노출부마감>

③ 바닥공사 : 난방배관이 파손되어 사용할 수 없는 바닥에 공사

※ 보일러 배관(가스, 수도), 전기, 분배기 등 제반사항이 충족되어 있지 않은 경우 지원 불가하며, 바닥설치 후 보일러와 연결하여 반드시 시운전



<장판제거 → 바닥판넬 설치 → 보일러 연결 → 장판마무리>

④ 보일러 교체 지원 : 노후된 보일러를 에너지효율이 높은 보일러로 교체

※ 단, 설치조건(보온, 응축수 배수 등) 가능 시 콘덴싱 보일러 설치 지원

※ 배관(가스, 수도, 난방), 전기, 분배기 등 제반사항이 충족되어 있지 않은 경우 지원 불가



<기존 보일러 확인 → 보일러 철거 → 보일러 교체 설치>
(왼쪽부터 가스보일러 시공 전/후, 기름보일러 시공 전/후)

② (냉방 기기 지원) 폭염 일상화 대비 에너지절감형 소형에어컨 등 지원

※ 단, 창문이 없는 등 현장 여건에 따라 실내기-실외기 일체형에어컨 설치가 어려워 불가
피한 경우에 한해 동 예산 수준의 냉방도움 물품 지급



창호 일체형 에어컨 설치 예시



실내기-실외기 일체형에어컨(예시)

IV 기부 프로그램

■ 정기기부-착한가게

- 중소규모의 자영업에 종사하며 매출액의 일정액 기부를 통해 나눔을 실천하는 가게
- 3만원 이상, 일정액을 매월 기부
- ‘착한가게 인증현판’ 제공



■ 정기기부-착한가정

- 가족구성원 전체가 일정액을 어려운 이웃들에게 나누는 가정
- 가족구성원이 함께 2만원 이상, 일정액을 매월 기부
- ‘착한가정 인증액자’ 제공



■ 정기기부-1인 1계좌 갖기

- 어려운 이웃을 위해 한달에 한번 커피 한잔, 한끼의 식사 값을 기부
- 한달에 한번 일정액을 지속적으로 기부
- 연말 기부금영수증 발행 및 세제혜택

■ 일시기부

- 우리지역 복지사각지대 해소를 위하여 기부에 참여
- 연말 기부금영수증 발행 및 세제혜택

[착한가게/가정 인증 액자, 현판]



고창군 고창읍 복지허브화 지정기탁신청서

기부자	사업자등록번호 (주민등록번호)		
	※ 기부금영수증 발급을 위한 주민번호 수집근거 - 소득세법 시행규칙 서식 45의2, 사회복지공동모금회법 제18조 2항 (영수증발행)		
주 소	대표자성명 (법인인 경우)		
담당자	연락처/이메일		
지정내용	고창군 고창읍 복지허브화 사업		
기부금액	원 (₩)		
공동모금회 입금 계좌	<input type="checkbox"/> 농 협 508-01-042675 <input type="checkbox"/> 전북은행 505-13-0311109	예금주:전북공동모금회	
입금자명	입금예정일		
<p>본사(본인)는 위와 같이 기부금을 지정기탁하고자 신청하며, 기부금의 집행잔액이 발생할 경우 귀회 회규가 정하고 있는 바에 따라 일반성금으로 전환하는 것에 대하여 동의합니다.</p> <p style="text-align: right;">2018년 월 일</p> <p style="text-align: right;">기부자(명칭/성명) (인)</p>			
<p style="text-align: center;">【개인정보 수집 · 활용 및 제3자 제공 동의서】</p> <p>사회복지공동모금회(이하 “모금회”라 함)는 「개인정보 보호법」 제15조에 의거하여 개인정보수집 및 이용에 관한 정보주체의 동의절차를 준수하며, 고지 후 수집된 정보는 모금회의 개인정보 수집 및 이용목적외의 용도로는 절대 이용,제공되지 않습니다.</p> <p>기부자는 정보주체로서 개인정보의 삭제 · 처리정지 요구와 개인정보의 수집 · 이용 및 제공에 대한 동의의 거부할 수 있으나, 이 경우 모금회에서 수행하는 아래의 업무와 관련된 서비스제공이 불가합니다.</p> <p>가. 기부금영수증의 발급, 나. 소득공제를 위한 국세청 연말정산 서비스에 필요한 자료제공, 다. 정기기부금의 CMS(금융결제원)연계 출금처리</p> <p>1. 본인은 모금회가 「개인정보 보호법」 제15조제1항 및 제24조제1항제1호에 의거, 다음과 같이 본인의 개인정보 및 고유식별정보(이하 “개인정보”라 함)를 수집 · 이용하는 것에 대하여 <input checked="" type="checkbox"/> 동의합니다. <input type="checkbox"/> 동의하지 않습니다.</p> <p>가. 개인정보의 수집 · 이용자(개인정보처리자) : 모금회</p> <p>나. 개인정보의 수집 · 이용 목적 : 모금회에서 처리하는 기부금관련 업무(발급 · 기부내역제공 등)</p> <p>다. 개인정보의 수집 · 이용 항목 : 개인정보 등(성명, 주민등록번호(외국인등록번호), 연락처, 주소, 전자메일주소, 계좌번호 등)</p> <p>라. 개인정보의 보유 및 이용기간 : 1.주민등록번호 : 기부금 입금일을 기준으로 소득공제가 실시되는 기간동안 , 2.기타 : 모금회가 정한 보존기간동안</p> <p>2. 본인은 모금회가 「개인정보 보호법」 제17조제1항제1호에 의거, 다음과 같이 본인의 개인정보를 제3자에게 제공하는 것에 대하여 <input checked="" type="checkbox"/> 동의합니다. <input type="checkbox"/> 동의하지 않습니다.</p> <p>가. 개인정보를 제공받는 자 : 기부금의 자동 출금을 위한 금융결제원, 기부내역의 소득공제 확인을 위한 국세청</p> <p>나. 개인정보를 제공받는 자의 이용 목적 : 정기기부금의 출금 및 기부금 소득공제 근거자료 활용</p> <p>다. 제공하는 개인정보의 항목 : 위 1호 다목에 해당하는 개인정보</p> <p>라. 개인정보를 제공받는 자의 보유 및 이용기간 : 주민등록번호 : 기부금 입금일을 기준으로 소득공제가 실시되는 기간동안 , 기타 : 모금회가 정한 보존기간동안</p> <p>3. 본인은 위 1~2호에 대해 동의를 거부할 수 있다는 안내를 받았으며 <input checked="" type="checkbox"/> , 또한 본인의 동의가 없을 때에는 모금회가 처리제공하는 일부 서비스를 받을 수 없다는 안내를 받았습니다 <input checked="" type="checkbox"/> .</p> <p>본인은 본 동의서의 내용과 개인정보 수집 · 처리 및 제3자 제공에 관한 본인의 권리에 대하여 이해하고 서명합니다.</p> <p style="text-align: right;">년 월 일</p> <p style="text-align: right;">기부자(명칭/성명) (인)</p> <p style="text-align: center;">전북 사회복지공동모금회장 귀하</p>			

【산업경제팀】

1 2019년 논 타작물 재배 지원사업 신청 안내

- 신청기간 : 2019. 6. 28.(금)까지 ※사업기간 : 2018~2019년(한시적)
- 신청대상 : 2018년 타작물신청농지 + 2018년산 쌀 변동직불금을 받은 농지로 2019년에 벼 이외 타작물을 재배하는 농업경영체 농업인(법인)
- 신청장소 : 읍사무소 산업경제팀(☎ 560-8126)
- 신청방법 : 신청농지는 1,000m²이상 필지단위로 신청(상한면적 없음)
- 지원한도 : 작물별 차등지원
 - 조사료 400원/m², 두류 325원/m², 일반꽃거름작물동계조사료 340원/m², 휴경 280원/m²
- * '18년 논 타작물 재배 사업에 참여하여 다년생 작물을 재배한 후 지원금을 수령한 농지는 사업 대상에서 제외(다만, '18년 다년생 작물 식재 사업 참여 농지라도 해당 작물을 지하부까지 모두 제거한 후 '19년 신규작물을 식재하는 경우 사업 참여 가능)
- * 휴경의 경우 7.1.~10.31.까지 농작물을 수확·판매 등을 목적으로 재배하지 않아야 하며 농지의 형상 및 기능을 유지하여야 함. (단, 1월~6월말까지 작물을 재배하고 이후 사업기간(7.1.~10.31.) 동안 작물을 재배하지 않은 경우에는 휴경 지원 단가를 적용하여 지원금 지급)
- 지급시기 : 2019년 12월(농산물품질관리원 약정 이행점검 후 지급)
- 제외작물 및 농지

제외작물	- 무, 배추, 고추, 대파
제외농지	-농지의 형상 및 기능 유지 의무를 이행하지 않은 경우 -간척지, 정부매입비축농지, 농촌진흥기관이 추진하는 신기술보급 시범사업, 경관보전 직불금 수령 농지(하계작물 해당) 등을 대상으로 이미 타작물 재배 의무가 부여된 농지

※ 논 타작물재배지원사업 읍면별 인센티브 지원※

사업명	내 용	비고
-소규모육묘장 -곡물건조기 -벚짚환원사업 -중소형농기계	- 논 타작물재배 목표액 대비 차등 지원 ○ 50%미만 사업 배정 없음 ○ 50 ~ 100% 기존대로 사업 배정 ○ 100%이상 추가 배정	
-들녘경영체육성	- 사업자 선정 시 논 타작물재배 지원사업 실적 반영	
-공공비축미	- 공공비축미 읍면별 물량 배정 시 배정기준에 50%반영 - 정부 5만톤 농가별 추가 배정 시 참여농가 연계하여 배정	

※ [붙임1] : 방송문안

2 고창전통시장 『와글와글 시장가요제』 안내

- 일 시 : 2019. 5. 13. (월) 14:00 ~ 16:30
- 장 소 : 고창전통시장 고객편의시설 앞 주차장
- 행사내용
 - 1부(14:00~14:30) : 기념식
 - 2부(14:30~16:30) : 노래자랑, 초대가수공연, 시상식, 행운권추첨
- ※ 노래자랑 참가신청 : 2019.5.10(금)까지(상생경제과 ☎ 560-2351)

3 2019 바지락축제 오감체험 페스티벌 안내

- 기 간 : 2019. 5. 18. ~ 5. 19.(2일간)
 - ※ 기념식 : 2019. 5. 18.(토) 16시
- 장 소 : 하전어촌체험마을(고창군 심원면 하전리 979)
- 주요행사 : 기념행사, 판매·홍보·시식행사, 오감체험프로그램 등

4 2019 전북주요농산물 가격안정 지원사업 신청안내

- 신청기한 : 2019. 5. 31까지
- 접 수 처 : 지역농협, 고창읍사무소(☎ 560-8127)
- 대상품목 : 3개품목(생강, 노지감자, 대파)
- 대 상 : 도내 소재지 농지에서 직접 농산물을 생산하고
시군 통합 마케팅 전문조직 등을 통하여 계통출하 농업인
- 지원범위 : 품목당 0.1~1ha(300~3,000평)
- 내 용 : 품목별 농산물 ‘기준가격’을 마련, ‘시장가격’이
‘기준가격’보다 하락하였을 경우 그 차액의 일부(90%이내)지원

5

농식품인력개발원 6월중 교육안내

- 신청기한 : 2019. 5. 13까지
- 신청장소 : 읍사무소 산업경제팀(☎ 560-8126~7)
- 교육과정

교육과정	교육기간	교육대상	교육인원
브랜드·패키지 디자인	6.4, 11, 18, 25.(4회) (28시간)	1. 농식품 기업 2. 농업인	20명
전통주(탁주, 증류주)제조	6.11. ~ 6.12. (14시간)	1. 농업인 2. 전통주제조희망자	28명
농식품 포장용기 개발(2기)	6.12. (7시간)	1. 초기 창업자 2. 가공 희망자	35명
농업회계프로 그램활용(1기)	6.13. ~ 6.14. (12시간)	1. 영농경력이 많은 농업인 우선	35명
육제품 (소시지)제조	6.14. (7시간)	1. 농업인 2. 도시민	28명
한우 개량	6.18. ~ 6.19. (14시간)	1. 한우 사육 농가	28명
농식품기업 원가계산 및 분석실무(1기)	6.20. ~ 6.21. (14시간)	1. 농식품 제조가공유통기업	20명
귀농인 농기계 입문(1기)	6.24. (7시간)	1. 귀농인	14명
귀농인 농기계 입문(2기)	6.26. (7시간)	1. 귀농인	14명
귀농인 농기계 입문(3기)	6.28. (7시간)	1. 귀농인	14명
농촌관광 휴양사업 입문(2기)	6.24. ~ 6.26. (18시간)	1. 체험사업 관계자 우선(민박, 체험농장 등)	35명
창업형 귀농(2기)	6.24. ~ 6.28. (31시간)	1. 창업형 예비 귀농인 2. 영농경력 1년 이하 귀농인	35명
절임류제조	6.25. ~ 6.26. (14시간)	1. 농업인 2. 절임류제조희망자	28명
농업인 모바일 홈페이지 제작(2기)	6.26. ~ 6.27. (13시간)	1. 희망 농업인	25명
친환경농업 입문(2기)	6.26. ~ 6.28. (21시간)	1. 친환경농업 희망자	35명

교육과정명	교육일정		교육장소	교육내용
□ 식량산업 핵심리더 양성 교육 * 인원: 25명 × 10기 * 교육일수: 1박2일(15시간) 교육운영기관: 농업회사법인 한터 담당자: 김찬우 본부장 연락처: 070-4237-7583	1기	2. 19. ~ 2. 20.	충남 금산	<ul style="list-style-type: none"> 공동농업경영체 지정 및 등록 안내 <ul style="list-style-type: none"> - 공동농업경영체 법적 지정에 대한 대응방안, 지정요건과 절차, 회원카드 작성 및 관리 방안 쌀 공동농업경영체 특성에 부합하는 조직화 전략 수립 <ul style="list-style-type: none"> - 운영규약, 조직운영 체계도, 참여 농가 관리 방안, 사업운영계획 수립, 우수사례 벤치마킹 등
	2기	2. 27. ~ 2. 28.	전남 나주	
	3기	3. 6. ~ 3. 7.	전북 부안	
	4기	3. 13. ~ 3. 14.	충남 예산	
	5기	3. 20. ~ 3. 21.	충북 충주	
	6기	3. 27. ~ 3. 28.	경기 용인	
	7기	4. 3. ~ 4. 4.	강원 홍천	
	8기	4. 10. ~ 4. 11.	경북 문경	
	9기	4. 17. ~ 4. 18.	경남 사천	
	10기	4. 24. ~ 4. 25.	전남 나주	
□ 벼 대체 지역특화 작부체계 기술 교육 * 기수당 인원: 25명 × 10기 * 교육일수: 1박2일(15시간) 교육운영기관: 농업회사법인 한터 담당자: 김찬우 본부장 연락처: 070-4237-7583	1기	2. 25. ~ 2. 26.	전남 나주	<ul style="list-style-type: none"> 쌀 생산조정제 도입 이해(논 타작물 재배 확대 정책 이해) <ul style="list-style-type: none"> - 농촌진흥청의 벼 대체 작부체계 기술교육 시범사업 등 논 타작물 발굴 및 품목별 작부체계 이해 및 실습 <ul style="list-style-type: none"> - 대체작물별 고품질 재배기술(맥류, 콩, 조식료, 옥수수 등) 및 농약 안전사용기준(PLS) 등 논 타작물 전환 우수사례
	2기	3. 4. ~ 3. 5.	전북 부안	
	3기	3. 11. ~ 3. 12.	충남 예산	
	4기	3. 18. ~ 3. 19.	충북 충주	
	5기	3. 25. ~ 3. 26.	경기 용인	
	6기	4. 1. ~ 4. 2.	강원 홍천	
	7기	4. 8. ~ 4. 9.	경북 문경	
	8기	4. 15. ~ 4. 16.	경남 사천	
	9기	4. 22. ~ 4. 23.	전남 나주	
	10기	4. 29. ~ 4. 30.	충남 금산	
□ 식량산업 사업다각화 활성화 교육 * 기수당 인원: 20명 × 4기 * 교육일수: 3박4일(32시간) 교육운영기관: 한국농업아카데미 담당자: 이주형 과장 연락처: 031-677-7592	1기	2. 13. ~ 2. 16.	전남 장흥	<ul style="list-style-type: none"> 들녘경영체 사업다각화의 이해 및 활용방안 현장견학 및 벤치마킹 <ul style="list-style-type: none"> - 해당 들녘경영체 사업다각화 추진배경 경과 문제점 및 개선과제 활성화 사례 등 벤치마킹 들녘경영체 특성에 맞는 사업다각화 유형 도출 <ul style="list-style-type: none"> - 퍼실리테이팅을 통한 아이디어 도출 및 사업계획 작성
	2기	2. 19. ~ 2. 22.	전북 부안	
	3기	2. 25. ~ 2. 28.	충남 덕산	
	4기	7. 22. ~ 7. 25.	경기 고양	

교육과정명	교육일정		교육장소	교육내용
□ 소형농기계 면허취득과정 * 기수당 인원: 35명×10기 * 교육일수: 1박2일/2박3일(15시간/21시간) * 기초, 심화 교육 별도 운영 <div> 교육운영기관: 한국들녘경영체중앙연합회 담당자: 구부금 부장 연락처: 063-224-0229 </div>	1기	2. 27. ~ 2. 28.	경기 안성	<ul style="list-style-type: none"> • 농작업 재해 예방 및 농업기계 안전사용 교육 • 소형농기계 운영법규의 이해 • 소형농기계 설명 및 유압기관에 대한 이해와 실습 교육
	2기	3. 7. ~ 3. 8.		
	3기	3. 11. ~ 3. 12.		
	4기	3. 14. ~ 3. 15.		
	5기	3. 20. ~ 3. 22.		
	6기	3. 25. ~ 3. 26.		
	7기	3. 28. ~ 3. 29.		
□ 소형농기계 면허취득과정 * 기수당 인원: 35명×10기 * 교육일수: 1박2일/2박3일(15시간/21시간) * 기초, 심화 교육 별도 운영 <div> 교육운영기관: 유니언건설기계운전학원 담당자: 김상희 이사 연락처: 031-658-8200 </div>	1기	2. 27. ~ 2. 28.	충남 아산	
	2기	3. 8. ~ 3. 9.		
	3기	3. 11. ~ 3. 12.		
	4기	3. 13. ~ 3. 14.		
	5기	3. 15. ~ 3. 16.		
	6기	3. 18. ~ 3. 19.		
	7기	3. 20. ~ 3. 21.		
	8기	3. 22. ~ 3. 23.		
	9기	3. 25. ~ 3. 27.		
	10기	3. 28. ~ 3. 30.		
□ 농업용 드론 면허취득과정 * 기수당 인원: 10명×7기 * 교육일수: 15일(124시간) <div> 교육운영기관: 한국들녘경영체중앙연합회 담당자: 윤관호 실장 연락처: 063-224-0229 </div>	1기	2. 11. ~ 3. 1.	전북 전주	<ul style="list-style-type: none"> • 농작업 재해 예방 및 농업기계 안전사용 교육 • 무인비행장치(드론) 조종 이론 <ul style="list-style-type: none"> - 항공·전파법규, 항공기상, 항공역학, 비행이론 • 무인비행장치(드론) 조종 실습 <ul style="list-style-type: none"> - 원주비행, 방제준비, 살포준비, 솔로비행 실습 등
	2기	2. 18. ~ 3. 8.	경기 안성	
	3기	2. 25. ~ 3. 15.	전남 나주	
	4기	3. 4. ~ 3. 22.	충남 아산	
	5기	3. 11. ~ 3. 29.	대구광역시 동구	
	6기	3. 18. ~ 4. 5.	광주광역시 북구	
	7기	3. 25. ~ 4. 12.	경남 창원	

7

고창사랑 상품권 가맹점 모집 홍보

- 모집기간 : 2019. 6. 28(금)까지
 - ※ 집중 모집기간 : 3. 5.(화) ~ 4. 30.(화)
- 신청대상 : 사업자등록이 된 고창읍관내 소상공인 및 자영업자
 - ※ (준)대규모점포, 사행성(게임물 등) 업소 제외
- 신청장소 : 고창군청 상생경제과(☎ 560-2351)
고창읍사무소 산업경제팀(☎ 560-8127)
- 지참서류 : 사업자등록증사본, 신분증, 통장사본, 도장
 - ※ 신청서 및 계약서(읍사무소비치)
- 고창사랑 상품권 발행안내
 - 발행일 : 2019년 7월부터 ※ 종 류 : 3종(1천원, 5천원, 1만원)
 - 판매처 : 농협은행 고창군지부, 읍·면 단위농협
 - 사용처 : 고창군소재 상품권 가맹점업체
 - ※ (준)대규모점포, 사행성(게임물 등) 업소 제외
 - 할인율 : 개인(5%), 가맹점 및 법인(없음)
- ※ 상품권홍보 전담인력이 직접 방문접수 중입니다.
(홍보전담인력 : 2명, 운영기간 : 4.15.~5.31.)

8

고창군 로컬JOB센터(지역일자리센터) 운영안내

- 운영기간 : 2019. 2월 ~ 12월(1년간)
- 운영장소 : 월곡 꿈에그린 커뮤니티센터(☎ 561-5234)
- 운영방법 : 전문상담 인력 8명 상주 근무
- 운영내용
 - 일자리·구직자 발굴, 직업정보제공, 소규모 채용행사, 취업역량프로그램 운영, 일자리 협력망 구축
 - 일자리와 단절된 마을의 비경제활동인구를 중점 발굴하여 농가 일손 지원과 농공단지 등 기업 취업 지원
 - 농번기 일손 지원, 실업고 학생 관내 기업견학, 동행면접, 채용박람회 개최, 취업상담 지원, 일자리 정책 홍보
- ※ [붙임2] : 홍보문안

9

내고장 상품 및 고창소주 애용하기 홍보

- 내고장 상품 및 고창소주 애용으로 고창경제 활성화 및 자랑스러운 고창 만들기 운동에 동참바랍니다.
- 복분자, 장어, 수박, 고추, 땅콩, 고창향토 소주(아락소주,고창소주)

10

전라북도 시민금융복지센터 운영 홍보

- 운영기관 : 전북신용보증재단 위탁(전주상공회의소 4층)
 - 대표전화 : 063-230-3390~6
- 운영기간 : 2018년 ~ 2020년
 - ※ 이동출장소운영
 - 일 시 : 매월 둘째,넷째주 목요일 10:00~16:00
 - 장 소 : 농협은행 고창군지부 2층
- 주요업무
 - 채무조정 : 개인회생 · 파산면책 · 신용회복 등 맞춤형 채무조정, 채무자대리인지원(변호사선임비용지원 등), 파산관재인 지원 등
 - 재무상담 : 개인의 재무상태를 분석하여 맞춤형 재무설계 제공
 - 복지연계 : 일자리지원 · 자활센터, 민간복지시설 등 복지서비스 연계

11

주택용 태양광사업 허위·과장광고 피해예방홍보

- 주택용 태양광설비와 관련하여, 홍보매체를 이용한 허위 및 과장광고로 인한 피해예방을 위한 주민홍보 바랍니다.

<허위 및 과장광고 유형>

유형	사례	비고
관련기관 사칭	산업부 및 공단지정 전문업체, 한전·농협제휴, 공공기관(공단, 한전 등)로고 임의도용 등 ▶ <u>부당한 표시·광고행위의 유형 및 기준지정고시(공정위고시)에 따라 부당한 표시·광고에 해당</u>	
설치효과 과장	전기로 절감효과 90%이상 등 ▶ <u>절감효과는 설치환경, 전기사용량에 따라 유동적임</u>	
허위사실 게재	무상설치 이벤트 등 ▶ <u>대출상품 연계 등으로 유상설치 조건임</u>	

12

노인층대상 방문판매 피해예방 홍보

- 협조사항 : 노인층대상으로 각종 사은품 및 공짜상술 등을 제공하면서 고가의 제품을 판매하는 방문판매 피해가 늘고 있어 피해예방을 위해 마을주민들에게 홍보바랍니다.
- ※ [붙임3] 홍보자료

13

2019년 봄철 산불예방 홍보 및 계도방송 추진 협조

- 산불취약기간 : 2019. 2. 1.(금) ~ 5. 15.(수)
- 중점 추진사항
 - 취약지 인접(산림연접지 100m이내) 농산폐기물 소각 절대금지
 - 3대산불 중점관리(오후5시이후 산불, 동시다발산불, 재발화 산불)
 - 산불 발생시 행정기관 즉시 신고로 초동 진화토록 주민 홍보
 - 마을이장 및 담당직원이 마을 산불계도방송 실시(하루3회이상)
- 협조사항 : 산불예방 안내 및 마을방송(일3회) 홍보<붙임 4>
- ※ 산불신고 : 읍사무소(560-8127), 산림공원과(560-2603)

14

관내 가로수 불법 플래카드 게시 금지 협조 안내

- 금지사유 : 관내 가로수에 무분별한 불법플래카드 게시에 따른 지속적인 민원 증가 및 가로수 훼손에 따른 피해를 최소화
- 홍보내용 : 플래카드 불법 게시에 따른 가로수 훼손 시 관련 법규에 의거 벌금 등의 처분을 받을 수 있으니 마을 주민들에게 홍보바랍니다.

15 2019년 농작물(산림작물)재해보험 가입 안내

- 가입장소 : 지역농협
- 사업지역 및 가입기간

구 분		사 업 지 역	가입기간
본 사 업	버섯재배사 및 버섯작물(표고)	전 국	2.25~11.29 (표고 원목재배는6.3~7.26)
	뽕은감	전 국	2.25~3.22
	밤	전 국	4.8~5.3
	대추	전 국	4.8~5.3
	감귤	전 국	4. 8.(월) ~ 5. 3.(금)
	고추	전 국	4. 8.(월) ~ 5. 24.(금)
	벼	전 국	4. 22. ~ 6. 28.
	고구마	전 국	4. 29. ~ 6. 14.
	옥수수	전 국	4. 29. ~ 6. 21.
	벼(사료용)	전 국	4. 22. ~ 6. 28.
	옥수수(사료용)	전 국	4. 29. ~ 6. 21.
시 범 사 업	복분자	(전북)고창·정읍·순창, (전남)함평·담양·장성	11.4~11.29
	오미자	(경북)문경·상주·예천, (충북)단양, (전북)장수, (강원)인제, (경남)거창	11.4~11.29

※ 농업용시설물(시설작물)은 태풍 등 기상상황에 따라 판매기간 중 일시판매 중지될 수 있음

16 동물등록제 및 반려견주 준수사항 홍보

- 시 행 : 2013년 1월~
- 대 상 : 3개월령 이상 반려견
- 등록장소 : 거주지인근 동물등록대행기관(동물병원 등)
- 내 용
 - 고의적 동물유기, 개물림 사고 등 방지를 위한 소유반려견 동물등록제 시행

등록대상동물(개)를 등록하지 않아 적발되는 경우 최고 60만원(1차-20만원, 2차-40만원, 3차이상-60만원)의 과태료가 부과될 수 있음을 유념하여 주시기 바랍니다.

※ [붙임5] 동물등록 및 반려견주 준수사항 안내문

17 농약 잔류허용기준(PLS)제도 안내 및 홍보

- PLS (Positive List System) : 농약허용물질관리제도
 - 국내 또는 수입식품에 사용되는 농약성분을 등록하고 잔류허용기준을 설정하여 등록된 농약 이외에는 잔류허용 기준을 일률 기준(0.01ppm)으로 관리하는 제도
- 전면시행 : 2019년 1월 1일~
- 잔류허용기준 : 0.01ppm (국제수영장에 농약 한순가락 반)



※ [붙임6] 참고자료

18 2019년도 농자재 관리 및 안전사용 안내

※ [붙임7] 교육자료 참고

1996년 이후 취득한 농지는 임대 및 사용대가 원칙적으로 금지되어 정당한 사유 없이 농업경영에 이용하지 않을 경우 **농지처분 의무**가 주어지고, 이에 응하지 않을 경우 **이행강제금**을 처분시까지 매년 부과하게 됩니다.

다만, **한국농어촌공사**에 농지를 **임대위탁**하여 계약체결시에는 그 계약기간 동안 직접 자경하지 않아도 처분하지 않고 **계속 소유** 할 수 있습니다

■ 농지이용실태조사 및 농지처분명령제도

- ▷ 근거법령: 농지법 제10조 제1항(농업경영에 이용하지 아니하는 농지등의 처분)
 - ▷ 농지이용실태조사: 매년 9월 1일~11월 30까지 농지의 자경, 임대 등 경작현황조사
 - ▷ **농지처분명령** : 정당한 사유(질병, 부상, 군입대 등)없이 농지를 자경하지 않을 경우
 - ▷ **이행강제금부과** : 처분명령을 받고 정당한 사유 없이 처분기한내 처분하지 않은 자
- ※ 이행강제금 : 당해농지 **개별공시지가의 20%** (처분시까지 매년 부과)

■ 농지임대위탁사업 [한국농어촌공사]

- ▶ 사업내용 : 자경목적으로 농지를 취득하였으나 농사를 짓지 못하는 사람의 농지를 공사에 임대하여 영농희망자(최소 5년이상)가 장기임차
- ▶ 법적근거 : 농지법 제6조(농지소유제한), 7조(농지소유상환), 23조(농지임대차 또는 사용대차)
- ▶ 대상농지 : 1996년 이후 매매·증여 등을 통해 취득한 전·답·과수원 단, 상속농지는 **10,000㎡**까지 임대 및 사용대차 허용(초과면적은 농지법 적용 대상)
- ▶ 제외농지 : ① **처분명령 받은 농지** 및 1,000㎡미만의 소규모 농지
② 주거, 상업, 공업지역 농지 및 각종 개발계획구역내의 농지
- ▶ 임대수탁사업(한국농어촌공사에 위탁) 장점
 - ① **농지 양도시(팔 경우) 양도세 감면**
 - 농지양도시 사업용 토지로 분류되어 일반과세율 적용 (**6~38%**)
 - ② 농지를 직접 자경하지 않아도 **처분명령**을 받지 않음



한국농어촌공사 **고창지사** **농지은행부**



사업상담 : ☎(063) 560-1556. 560-1511

안녕하십니까

농식품부와 지자체가 쌀 수급안정을 위해 추진하고 있는, 올해, 「논 타작물 재배 지원 사업」 신청에 대하여 안내말씀 드립니다.

금년 사업은 논에 벼 대신 타작물을 재배하거나 휴경할 경우 ha당 조사료는 430만원, 두류 325만원, 일반작물 340만원, 휴경 280만원의 보조금을 지급합니다. 작년보다 두류는 45만원, 조사료는 30만원 보조금이 인상되었고, 6월 28일까지 농지 소재지 읍·면·동사무소에 사업 신청서를 접수하시면 됩니다.

지난해 논 타작물 사업 참여 농지 또는 벼를 재배한 농업인이면 누구나 사업 신청이 가능하며, 휴경 신청 농업인은 최근 3년 중 1년 이상 경작사실이 확인된 경우에 한하여 사업에 참여할 수 있습니다.

아울러, 타작물 재배로 생산된 콩은 정부가 전량 구매, 조사료는 축협, 축산단체 등을 통해 최대한 판로를 확보하고, 시·군과 농진청에서 농기계 및 재배 기술 지원을 해드릴 예정입니다.

보다 자세한 사항은 읍·면·동 사무소에 문의하여 주시기 바라며, 쌀 수급안정과 농가소득 향상을 위해 주민 여러분의 많은 관심과 참여를 부탁드립니다.

감사합니다.

고창군로컬JOB(일자리)센터는?

농공단지과 마을 등 현장으로
직접 찾아가는 수요자 중심의 전문적인
일자리 서비스를 제공합니다.



고창군로컬JOB센터 주요활동

**원스톱
일자리 지원**

남녀노소 모두의
일자리 정보 제공

**찾아가는
일자리 상담**

마을회관,아파트 등
집앞으로 찾아가는
일자리 상담부스 운영

**농가일자리
연계**

지역농가들과 함께하는
일자리 발굴 및 연계

**동행면접
진행**

이력서 작성부터 면접까지
구직자 들과 함께하는
동행면접 운영

**구인구직
만남의날**

주민들과 함께하는
구인구직 만남의 날 운영

**취업지원강좌
운영**

취업에 필요한
기초소양 강좌 운영



전북 고창군 고창읍 월곡뉴타운1길 11
월곡 꿈에그린 커뮤니티센터

Tel. 063-561-5234
Fax. 063-561-5235

어르신, 방문판매 피해 주의하세요!!

노인들을 울리는 악덕상술

평균 수명이 늘어나고 노인계층이 증가하면서 노인들을 대상으로 하는 판매업자의 악덕상술이 활개치고 있습니다. 쉽게 상대방의 호의를 받아들이고, 분쟁이 발생해도 신속하게 대응하지 못한다는 악점을 이용해 성행하고 있는 노인대상 악덕상술의 유형과 주의사항입니다.

1

'화장지를 공짜로 줍니다' (사은품 제공 상술)



주택기 등을 돌려 각종 생활필수품(리면, 화장지, 쓰레기봉투 등)을 무료로 준다는 사람들이 모은 후 건강식품 등을 판매함. 특히 세상 물정을 잘 모르고 정보가 부족한 노인들 대상으로 이름, 주소를 알아내 무조건 집으로 제품을 배달하고 지대로 대금을 청구함

피해사례) 천00(67세) 할머니는 동네 아파트에서 보리밥을 나눠준다는 방문을 듣고 나갔다. 트랙에서 홍삼엑기스 광고를 구경하던 중 먹어보고 산채해달라며 두 박스를 줘 공짜인 줄 알고 받았으나 나중에 대금 납부 용지가 남아와 납부하지 않자 신용불량자로 만들겠다고 하였다

2

'온천·관광 시켜드려요' (무료 관광 상술)

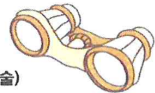

온천이나 유명 관광지를 무료로 구경시켜 준다고 하면서 노인을 유혹함. 그리고 공장 견학을 핑계로 강박실에서 노인들을 모아 놓고 비싼 건강식품, 의류기 등을 강매함. 무료로 관광했다는 미안함과 강의심, 관광버스 등 밀폐된 공간에서 구입을 강요하기 때문에 쉽게 거절하지 못함

피해사례) 천00(69세) 할머니는 무료 온천관광을 시켜준다는 판매자를 따라 갔다가 온천관에서 관청에 출석하라는 말에 건강식품 구입하였다. 개인차 차원을 먼저 모아 실내에서 대금 납부 지로원지를 받고 보니 물품금과 약 개건과 담뱃지, 판매자에 형의하고 박음질 요구로와 나중가까 앞바지 거절하였다

3

'무료로 초대합니다' (강연회·공연 개최 상술)



일반 가정으로 무료 공연을 내세워 초대상을 발송하거나 놀이 오락제품 명목으로 일정 장소에 노인들을 모은 후 건강식품이나 의료용구 등 구입을 강요하며 참석자 명부를 만든다는 핑계로 이름·주소를 확인한 후 제품을 나눠주고 나중에 대금을 청구하기도 함

피해사례) 김00(70세) 할아버지는 우편으로 유명 연예인의 무료 공연 초대장을 받고 웨딩홀에 방문하였다가 건강에 좋다는 말을 듣고 오존살균기와 키토신을 구입함. 가족들이 구입을 반대하여 반쯤하고지 하였으나 판매자의 연락처를 알 수 없어 초대장에 써 있는 주소지로 반품요구서를 보냈으나 한 달 뒤 대금 납부 자료용지가 발송됨

4

'샘플을 보내드립니다' (무료 샘플 제공 상술)



최근 휴대폰이나 전화로 경품 당첨이나 무료 샘플 제공을 빙자해 물품을 배송한 뒤 대금을 청구하는 사례가 많음. 공제에 악한 심리를 이용해 당첨되었다고 현혹한 후, 양방적으로 제품을 집으로 배달하고 대금을 청구함

피해사례) 김00(71세) 할아버지는 00영농조합에서 회사 홍보차원에서 산수유 건강식품 샘플을 보내주겠다고 하여 이름, 주소 등 개인민적사항을 알려줌. 이틀 뒤 제품이 우송되어 받아보니 샘플이 아닌 원제품과 함께 298,000원 지로용지가 있어 바로 사업지촉에 반품을 요청하자 무조건 반품이 안된다며 전화를 걸어버림. 이후 연락해도 전화도 받지 않음

소비자 피해를 입지 않으려면...

- ✓ 무료관광이나 공짜 사은품 제공은 제품 판매가 목적인 상술일 가능성이 많습니다.
- ✓ 설문조사·당첨을 빙자해 성명·주소 등을 알려달라고 하면 거절해야 합니다.
- ✓ 관공서·공공기관 직원이라고 하는 경우에는 반드시 해당 관청에 확인해야 합니다.
- ✓ '00에 특효', '효과없을 시 환불보장'과 같은 판매원의 설명을 너무 믿지 마십시오.
- ✓ 구입할 경우에는 계약서를 꼼꼼히 확인하고, 구입에 확신이 서기 전에는 포장을 뜯지 않습니다.
- ✓ 방문판매원 또는 노상에서 구입한 물건을 해약할 경우에는 **계약일로부터 14일 이내**에 해약 의사를 서면으로 작성해 우체국에서 **내용증명우편**으로 통보합니다.
- ✓ 소비자피해가 발생한 경우 **소비자상담센터(국번없이 1372)**에 도움을 요청합니다.



건조한 날씨로 산불 위험이 증가하고 있습니다. 산불로 인한 인명과 재산피해를 방지하고자 다음과 같이 당부 말씀을 드리오니 ○○마을 주민 여러분께서는 적극 협조하여 주시기 바랍니다.

- ◆ 산림과 인접한 곳에서는 논·밭두렁 태우기, 쓰레기 소각 등 화기취급을 하지 맙시다.
- ◆ 논·밭두렁 태울시 또는 쓰레기소각시 사전에 119에 신고합시다.
- ◆ 산에 갈 때는 성냥 라이터 등 불을 낼 수 있는 물건을 휴대하지 맙시다.
또한 산에서는 절대 담배를 피우지 맙시다.
- ◆ 입산이 통제된 지역이나 폐쇄된 등산로는 절대 들어가지 맙시다.
- ◆ 산불을 발견했을 때는 119나 읍사무소, 군청산림공원과에 신고합시다.
- ◆ 주민 여러분의 조그만 주의와 관심으로 산불은 예방할 수 있습니다.
우리 모두 실천하여 소중한 산림을 우리가 지킵시다.
- ◆ 이상 ○○마을에서 말씀드렸습니다. 감사합니다.

00마을(또는 입주민) 여러분 안녕하십니까?

우리나라에서도 반려동물 양육가정이 증가함에 따라 전북에서만 매년 4천 5백여마리 정도의 유기동물들이 발생하고 있으며, 이로 인한 주민불편과 동물구조·보호 비용증가 등 여러 가지 사회적 문제들이 야기되고 있습니다.

따라서 동물보호법에서는 반려견주의 책임의식 고취를 통해 유실·유기견 발생방지 및 광견병 등 인수공통전염의 효율적 관리로 선진적인 동물보호 제도 기반 구축을 위하여 2013년 1월부터 반려견에 대한 동물등록제를 시행하고 있습니다만,

그간의 많은 홍보에도 불구하고 현재까지 반려견 등록을 하지 않아 동물등록토록 안내 하오니, 거주지 인근 동물등록대행기관(동물병원 등)을 방문하여 소유 반려견을 동물등록하여 주시기 바랍니다.

○ 동물등록 대상 : 3개월령 이상 반려견

등록대상동물(개)를 등록하지 않아 적발되는 경우 최고 60만원(1차-20만원, 2차-40만원, 3차이상-60만원)의 과태료가 부과될 수 있음을 유념하여 주시기 바랍니다.

2019. . .

마을이장(또는 주민대표) 000



잠깐! 더 조심해 주세요! 상표명 꼭 확인!

▶아래 상표명은 2019. 1. 18. 기준으로 향후 변경될 수 있으니, 농약병에 적힌 성분명을 반드시 확인하시기 바랍니다.

농약성분	상표명
다이아지논	꿈땅, 다이아톤, 다이진, 다지논, 대풍, 델타포스, 독심, 비틀킹, 시나나, 심트충, 아리다수진, 알짜, 인서트, 차칸, 크레타
프로사이마돈	너도사, 다이렉스, 사이미돈, 스미렉스, 영일프로파, 이비엠티사이트, 인바이오프로파, 임페리얼, 초그만, 팜이큐, 팜이탄, 팜자비, 팜청소, 프로팡
카보퓨란	동방카보, 이비엠티바사리, 큐라텔, 황제카보, 후라단
사이피메트린	강심장, 강자존, 강타자, 경농피레스, 나대로, 다모라, 도미넥스, 명충, 명쾌탄, 무스탕, 미성살충탄, 바이엠티알파스린, 성보피레스, 수페라, 아리피레스, 알칸스, 울버린, 인바이오피레스, 총망치, 케레스, 콩코드, 특충탄, 푸레스, 퓨리, 피레탄, 하이피레스, 호위대, 화스타, 화스타골드
클로티아니딘	고반발, 금관충, 논자랑, 뉴샷, 뉴투름, 디아라, 다카바-관주, 다카바-에스, 더블포인트, 독소리, 독막, 룡샷, 매머드, 방방곡곡, 불케이노, 빅애니, 빅카드, 빗장, 빙고, 성광, 정보스타, 세시미, 슈퍼볼, 스윙, 스트라이크, 시너라이즈, 연승, 오메가, 올인원, 유토피아, 은창도, 어조온, 자바라플러스, 종로드, 코콜소, 콤비스타, 크리텔, 파워크린, 풀가, 풀세트, 풀코스, 한소네, 황금볼, 히든샷
테트라코나졸	규네조아, 도마크, 에머넌트, 질주, 포시존
티아메독삼	가드라인, 노비리, 뉴자비앙, 미네토듀오, 볼리암-후레쉬, 뿌리지오, 스토넬트, 쏘비고, 아라치, 아타라, 알짜, 어트렉, 자스, 자스에스티, 칼충, 콤비네, 테라피, 페어웨이, 포위앙, 플레그십
플루벤디아마이드	리워드, 비락탄, 빅뱅, 빅애니, 송송장구, 신나고, 애니충, 열풍, 진검, 패키지, 한창
파리다벤	금맥, 램제트, 바로다이, 버팔로, 산마루, 스파이트, 완봉, 테라킹, 표적
플루벤코나졸	금모리, 도포박사, 등지칸, 모라치, 성보탄제박사, 질주, 카스텔란, 카스티요, 탄도름
이미다클로프리드	기라성, 기분존, 깍자바, 깍지대왕, 노나리, 노다지, 대박, 더블히트, 들바람, 라이코, 래피드킬, 마이어독스, 만추, 맛땅, 메리트, 열스탑, 모네토에너지, 모히칸, 바이충, 발키리, 베테랑, 비리아웃, 비법, 사전에, 삼부자, 선발진, 스피드윙, 신축타, 쓸어충, 아나콘다, 아리이מיד, 압선, 애니킹, 애니타임, 어드마이어, 어코드, 알콘, 올다이, 와따, 완공, 유일이מיד, 이미포스, 인서트, 잉카, 자바라, 자바라골드, 젠트래피드킬, 젠트어디션, 진디엔, 천하무적, 총채, 진디, 꽃매미, 가루이독, 총가이버, 총커버, 카에나, 코나돈, 코니단, 코니도, 코르니, 코만도, 코모도, 코시인, 콘섹트, 크로스, 키로프, 킬러탄, 타격왕, 토충탄, 트랙다운, 트리마이어, 파라슈트, 퍼스트킹, 한주먹, 호리도
디메토에이트	기산제업, 로가웃, 록손, 사령탑, 삼공디메토, 사우팅, 싸이언
벤퓨라카브	꿈땅, 더원, 동방아그로빅보스, 듀엣, 들바람, 마일스톤, 명골퍼, 신드롬, 양수검장, 울포원, 철벽수비, 키워드, 토로왕, 포지션, 한터
카보살판	가제트, 뉴명콤비, 대타자, 캡소디, 롱키, 마살, 마진, 만루포, 메가톤, 모드니, 무사미, 삼부자, 사리프, 솔차니, 쌀지기, 쏘버린, 알알이, 카테고리, 포수, 해오름, 흑명탄
펜발러레이트	열나방탄, 스미사이드, 산파마치온, 적시타, 총아웃, 피마치온, 푸로사이드, 플레톤
프로파자이트	오마이트, 크로마이트, 킬러비
피프로닐	다카바-레전드, 다큐, 도래미, 독키, 동제로, 리베로, 리전트, 리전트V, 리전트슈퍼, 리전트프로, 모드니프로, 모에존, 슈퍼모드니, 심볼, 아센드, 영순위, 원웨이, 일시워, 종자탄, 차칸, 콤비네플러스, 투갑스, 한소네골드, 한우리, 화용검정
메탐소름	쏘일킹, 킬벤, 킬퍼, 투킬



농림축산식품부



국립농산물품질관리원



농촌진흥청



산림청



농협



잠깐! 더 조심해 주세요! 해당 작물 꼭 확인!

▶ 이 농약들은 인체 또는 환경에 유해가 우려되어 더 이상 추가 등록되지 않으므로 해당작물에만 사용해 주세요.

농약성분	현재 등록 작물
1 다이아지논	감자, 겨자채, 고추, 고추(단고추류 포함), 마늘, 배추, 소나무, 오이, 잔디, 참외 등 10개 작물
2 프로사이미돈	겨베라, 고추, 고추(단고추류 포함), 딸기, 백합, 복숭아, 부추, 수박, 오이, 잔디, 토마토, 포도 등 12개 작물
3 카보퓨란	감자, 담배, 담수직파배, 당근, 망고, 마늘, 벼, 벼(못자리), 벼(육묘상), 소나무, 옥수수, 파, 포도 등 13개 작물
4 사이페메트린	감(단감 포함), 감귤, 갯, 갯가뽕나무(식상용), 겨자채, 결구상추(양상추), 고구마, 고령영광귀(곤드레나물), 고추, 고추(단고추류 포함), 고추냉이, 구기자, 국화, 근대, 금귤, 녹색꽃양배추(브로콜리), 다래(버터빈), 담배, 들깨(임), 레몬, 마늘, 무, 민트, 밤, 방울다다기양배추, 배, 배추, 복숭아, 비트, 사과, 산딸기, 상추, 순무, 순무양배추(콜라비), 쪽감, 엔디브, 양배추, 양버즘나무(프리티나스), 양행두(체리), 양파, 열무, 오이, 유자, 유채, 인삼, 참이, 참나물, 취나물, 치커리(임), 카네이션, 케일, 파, 파(쪽파 포함), 딸, 포도, 표고버섯 등 56개 작물
5 클로티아니딘	가죽나무, 가지, 감(단감 포함), 감귤, 감자, 갯, 겨베라, 겨자채, 고구마, 고추(단고추류 포함), 관엽류, 구기자, 국화, 근대, 기계이양배(어린묘), 기계이양배(중요), 니다아, 남이, 녹두, 녹색꽃양배추(브로콜리), 다래, 단호박, 담배, 담수직파배, 당근, 들깨(임), 딸기, 당콩, 레몬, 마늘, 매실, 멜론, 무, 무화과, 밤, 방울다다기양배추, 배, 배추, 백합, 바섯(양송이), 벼, 벼(LV), 복분자, 복숭아, 부추, 블루베리, 뽕나무(오디), 사과, 사철쭉, 산딸기, 상추, 석류, 소나무, 수박, 수박(복수박 포함), 순무, 시금치, 복, 쪽감, 아로니아, 아스파라거스, 양마나리(셀러리), 양배추, 양버즘나무(프리티나스), 양행두(체리), 양파, 오미자, 오이, 옥수수, 유자, 유채(임), 유채(종실), 인삼, 자두, 잔디, 장미, 쪽, 차, 착색단고추, 착색단고추류, 참다래(키위), 참외, 천궁(일전궁), 콩, 토마토(방울토마토 포함), 파, 파(쪽파 포함), 딸, 포도, 물림코트, 호두, 호박(단호박 포함), 홍화 등 93개 작물
6 테트라코나졸	가지, 감(단감 포함), 감귤, 고추(단고추류 포함), 국화, 들깨(임), 딸기, 매실, 머루, 배, 사과, 수박(복수박 포함), 오이, 잔디, 장미, 참외, 콩, 토마토(방울토마토 포함), 파, 파(쪽파 포함), 포도, 호박(단호박 포함) 등 22개 작물
7 티아메톡삼	가지, 감(단감 포함), 감귤, 감자, 감초, 겨베라, 겨자채, 고구마, 고령영광귀(곤드레나물), 고추, 고추(단고추류 포함), 구기자, 국화, 근대, 금귤, 니다아, 녹색꽃양배추(브로콜리), 논개송아, 다래, 다래(버터빈), 단호박, 담배, 담수직파배, 당근, 대두, 더덕, 더위지기, 들나물, 들깨(임), 딸기, 망고, 레몬, 망고, 매실, 메밀, 멜론, 무, 무화과, 밤, 방울다다기양배추, 배, 배추, 벼, 보리, 복분자, 복숭아, 부추, 블루베리, 비트, 뽕나무(오디), 사과, 산딸기, 산수유, 상추(양상추 포함), 석류, 소나무, 수박, 수박(복수박 포함), 순무양배추(콜라비), 산딸나무, 산선초, 쪽감, 아로니아, 아스파라거스, 아욱, 양마나리(셀러리), 양배추, 양버즘나무(프리티나스), 양행두(체리), 열무, 오미자, 오이, 옥수수, 인삼, 자두, 잔디, 쑥나물, 쑥나물(머식용), 장미, 차, 착색단고추, 착색단고추류, 참나물, 참다래(키위), 참외, 철쭉, 취나물, 길리올라워(꽃양배추), 콩, 토마토, 토마토(방울토마토 포함), 파, 파(쪽파 포함), 패선루르드, 포도, 물림코트, 호두, 향기 등 99개 작물
8 플루벤디아미드	감(단감 포함), 감귤, 고추(단고추류 포함), 고추냉이, 관초, 녹색꽃양배추(브로콜리), 대추, 들깨(임), 딸기, 매실, 멜론, 무, 배, 배추, 뽕나무, 벼, 복숭아, 부추, 사과, 상추(양상추 포함), 수박(복수박 포함), 시금치, 양배추, 오이, 옥수수, 자두, 참다래(키위), 참외, 취나물, 케일, 콩, 토마토(방울토마토 포함), 파, 파(쪽파 포함), 포도 등 35개 작물

농약성분	현재 등록 작물
9 피리다벤	가지, 감귤, 고추(단고추류 포함), 국화, 딸기, 멜론, 배, 복숭아, 사과, 수박(복수박 포함), 오이, 참이, 착색단고추류, 참외, 토마토(방울토마토 포함), 포도, 호박(단호박 포함) 등 17개 작물
10 플루린코나졸	감(단감 포함), 감귤, 결구상추, 고추(단고추류 포함), 국화, 근대, 들레, 대추, 더덕, 딸기, 딸기(육묘상), 마늘, 배, 복숭아, 뽕나무, 사과, 상추(양상추 포함), 수국, 수박, 수박(복수박 포함), 양파, 오미자, 오이, 인삼, 잔디, 장미, 참외, 토마토, 토마토(방울토마토 포함), 파, 파(쪽파 포함), 포도 등 32개 작물
11 이미다클로프리드	가죽나무, 가지, 감(단감 포함), 감귤, 감자, 감초, 갯, 감황, 갯가뽕나무(식상용), 갯가뽕나무(식상용), 겨베라, 겨자채, 결구상추(양상추), 고구마, 고령영광귀(곤드레나물), 고추, 고추(단고추류 포함), 관엽류, 구기자, 국화, 근대, 금귤, 기장, 니다아, 녹두, 녹색꽃양배추(브로콜리), 논개송아, 노타리버섯, 노타나무, 다래(버터빈), 담배, 당근, 대추, 더덕, 더위지기, 두릅, 들깨(임), 딸기, 망고, 마(산악), 망고, 매실, 머루, 메밀, 멜론, 무, 무화과, 마나리, 민트, 방울다다기양배추, 배, 배추, 백합, 뽕나무, 벼, 벼(육묘상), 복분자, 복숭아, 부추, 블루베리, 비둘, 비트, 비파, 뽕나무(오디), 사과, 사철쭉, 산딸기, 산수유, 상추, 상추(양상추 포함), 소나무, 수박, 수박(복수박 포함), 순무, 순무양배추(콜라비), 복, 쪽감, 아로니아, 아욱, 엔디브, 양마나리(셀러리), 양배추, 양버즘나무(프리티나스), 여주, 열어자, 오미자, 오이, 옥수수, 왕벚나무, 우엉, 유자, 유채, 인삼, 자두, 잔디, 장미, 쪽파, 차, 착색단고추, 착색단고추류, 참매, 참나물, 참다래(키위), 참외, 청경채, 취나물, 치커리(임), 콩, 끈조름(복수오), 토마토(방울토마토 포함), 파(쪽파 포함), 파파야, 딸, 패선루르드, 포도, 물림코트, 향기, 호박(단호박 포함), 홍화, 향기, 후박나무 등 123개 작물
12 디메토에이트	마늘, 예문종, 백합, 양파, 파(쪽파 포함) 등 5개 작물
13 벤뷰라카브	감귤, 감자, 고구마, 고추(단고추류 포함), 국화, 마늘, 멜론, 배, 배추, 벼, 복숭아, 사과, 수박, 수박(복수박 포함), 양파, 오이, 인삼, 참외, 토마토(방울토마토 포함), 파(쪽파 포함), 포도 등 21개 작물
14 카보셀판	감자, 겨자채, 고추, 기계이양배(어린묘), 담배, 담수직파배, 망고, 마늘, 멜론, 배, 배추, 벼, 수박, 수박(복수박 포함), 아스파라거스, 양파, 오이, 인삼, 잔디, 참외, 토마토(방울토마토 포함), 파, 포도 등 23개 작물
15 펜발러레이트	감(단감 포함), 감귤, 갯, 겨베라, 고추(단고추류 포함), 고추냉이, 국화, 녹색꽃양배추(브로콜리), 담배, 목초지, 무, 밤, 배, 배추, 사과, 상추, 순무, 순무양배추(콜라비), 쪽감, 엔디브, 양배추, 양버즘나무(프리티나스), 오리나무, 유채, 장미, 참나물, 청경채, 취나물, 케일 등 29개 작물
16 프로파자이트	감귤, 사과, 포도, 호프 등 4개 작물
17 피프로닐	감자, 고구마, 고추(단고추류 포함), 배추, 벼, 벼(어린묘), 어린묘, 잔디 등 8개 작물
18 메탐소름	감자, 갯, 고추(단고추류 포함), 딸기, 마늘, 멜론, 배추, 상추, 상추(양상추 포함), 소나무, 수박(복수박 포함), 오이, 인삼, 쑥나물, 침묵선인장, 참나무, 참나무류, 참외, 토마토(방울토마토 포함) 등 19개 작물

붙임7 농자재 관리 및 안전사용

참고 1 주요 밀수농약 종류 및 근절 홍보

□ 불법 밀수입 농약 리스트

일반명	상표명	제조국	적용작물	적용대상
지베렐린	지베레린	중국, 대만, 일본	배	비대 및 숙기촉진
아바멕틴	버티맥	중국	배, 사과 등	응애 등
파클로뷰트라졸	-	중국	쌈채소	생장억제
MCPB	마데꾸	일본	딸기 등	생장조절
치노메치오네이트	모레스탄	일본	참외, 수박 등	흰가루병

□ 주요 불법밀수입 농약 유통근절 홍보



**불법 밀수, 가짜농약 사용!
범죄행위입니다.**

나 하나쯤이야 하는 당신의 행동이
우리 농산물에 대한 불신을 키웁니다

불법 밀수 농약은 안전성이 확인되지 않아
사람과 가축 환경에 해(害)를 줄 수 있습니다.

 농림축산식품부
  농촌진흥청

불법 밀수 농약



아바멕틴(버티맥)



지베렐린

밀수 농약 사용 피해



과경 약해



과경 꺾임

- 사용자: 500만원 이하 과태료
- 밀수업자: 3년 이하 징역 또는 3천만원 이하 벌금
- 신고자 포상금: 200만원 지급

신고전화 **063-238-8005**



농촌진흥청

참고 2

부정불량 농자재 사례



[지베렐린]



[아바멕틴(버티맥)]



[모레스탄]

무등록 밀수 농약 판매



무등록 비료 판매

【건설도시팀】

1 불법 주·정차 주민신고제 운영

※붙임 참조

□ 취지 및 목적

- 불법 주·정차로 인한 생활 속 불편사항을 「생활불편신고앱 및 안전신문고앱」을 이용하여 신고 요건에 맞춰 신고하면 단속공무원의 현장 출동 없이 과태료를 부과하는 주민 참여형 신고제를 운영하고자 함

□ 관련근거

- 「도로교통법」 제32조(정차 및 주차의 금지), 제160조제3항(과태료)
- 「도로교통법 시행령」 제88조(과태료 부과 및 징수 절차 등)

□ 시행일자 : 2019. 4. 17. (수)

□ 신고제 운영사항

- 운영시간 : 24시간(휴일, 법정공휴일 포함)
- 신고방법: 스마트폰 앱(안전신문고, 생활불편신고) 활용
- 신고(접수) 요건
 - 사진자료 첨부
 - 1분 간격의 동일한 위치에서 촬영한 사진 2장 이상
 - 위반지역과 차량번호가 식별 가능하고 촬영시간이 표시되어야 함
 - 생활불편신고앱 및 안전신문고앱 카메라로 촬영한 사진만 인정
 - ※ 안전신문고 앱 사용 시에는 촬영시간 자동 표기됨
 - 신고기한: 교통법규 위반사실 적발로부터 3일 이내
- 과태료 부과: 요건 구비 시 현장단속 없이 과태료 부과 처분
 - ※ 악의적 반복 및 보복성 신고 방지를 위하여 1일3회 초과 시 비부과 종결
- 신고 보상: 없음

□ 신고 대상

- 소방시설 주변: 주정차금지 교통안전표지가 설치된 소방시설 주변 5M 이내 정지 상태 차량
- 교차로 모퉁이: 주정차 금지 규제표지 또는 노면표시가 설치된 교차로의 가장 자리나 도로의 모퉁이 5M 이내에 정지 상태차량
- 버스정류소: 정류소 표지판 좌우 및 노면표시선 기준 10M 이내 정지 상태 차량
- 횡단보도·보도: 보도와 차도가 구분되어 있는 보도 및 횡단보도 위나 정지선을 침범하여 정지 상태인 차량

2 풍수해보험 가입 지원 사업

- 가입대상 : 고창군내 일반계층 합법적인 주택소유자
※ 합법주택 : 건축물관리대장 등재 및 재산세부과 대상
- 사업내용 : 태풍, 홍수, 호우, 강풍, 풍랑, 해일, 대설, 지진으로 인해 발생하는 재산피해(주택)에 대하여 국가와 지장체에서 보험료의 일부를 지원하여 풍수해에 능동적으로 대처
- 보상내용
 - 전파시 50㎡이하 : 단독 4,500만원, 공동 4,050만원
50㎡초과 : 단독 m²당 100만원, 공동 m²당 90만원
 - 전반파 : 전파시 지급되는 보험금 × 70%
 - 반 파 : 전파시 지급되는 보험금 × 50%
 - 소 파 : 전파시 지급되는 보험금 × 25%
- 제외사항
 - 기숙사 및 16층이상 아파트(특수건물)
 - 건축물대장에 등재되지 않은 주택(단, 미등재합법주택 가능)
 - 부속건물 : 주건물이 아닌 창고, 외양간 등
 - 빈집
- 납부비용
 - 개인부담금 : 당초 47.5% → 변경 9.3% (군비 추가지원)
※ 보험료 9.3% 역시 방재협회 등 제3단체에서 부담한다고 해서 실질적인 개인부담율 0%

올해는 불법 주·정차 관행 꼭! 바꿉시다.

불법 주·정차 연계형 교통사고



※ 출처 : 현대해상 교통기후환경연구소

소방시설 주변 5m 이내 불법 주·정차



화재진압 골든타임(최초 발화 후 8분)이 지연되어 화재 사망자 증가 및 대규모 재산 피해 발생

교차로 모퉁이 5m 이내 불법 주·정차



교차로 모퉁이 불법 주·정차는 모퉁이를 도는 운전자의 시야를 방해해 보행자의 안전을 위협

버스 정류소 10m 이내 불법 주·정차



도로 한복판에서 승·하차하면서 교통사고 위험 및 뒤따르는 차들의 주행을 막아 2차 교통사고 야기

횡단보도 불법 주·정차



횡단보도를 가로막은 불법 주·정차 차량으로 보행자들이 차도를 이용하게 되어 교통사고 위험

4개 불법 주·정차 위반 주민신고제 운영

현장 확인 없이 주민의 신고만으로 과태료가 부과됩니다.

소방시설 주변

주·정차 금지 교통안전표지 설치 소방시설 주변 5M 이내
정지 상태 차량

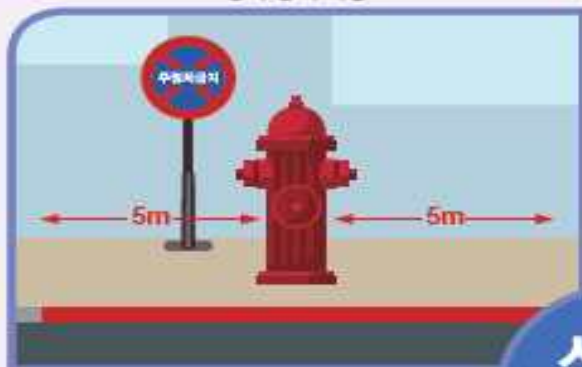

교차로 모퉁이

주·정차 금지 규제표지 또는 노면표시가 설치된 교차로의
가장자리나 도로의 모퉁이에 정지 상태차량

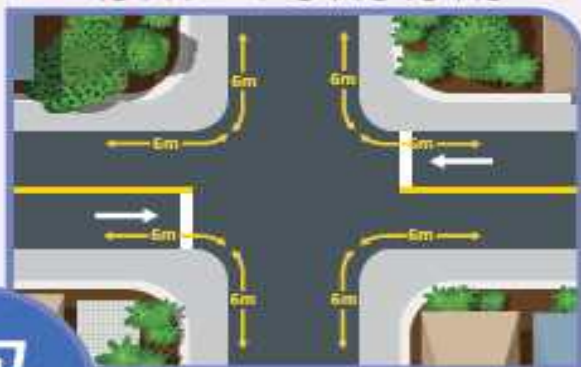

신고
대상

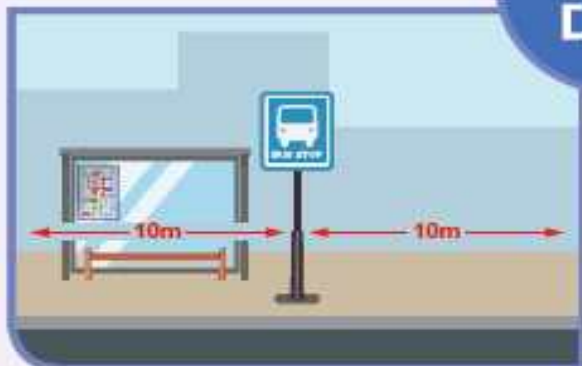

버스정류소

정류소 표지판 좌우 및 노면표시선 기준 10M 이내
정지 상태 차량

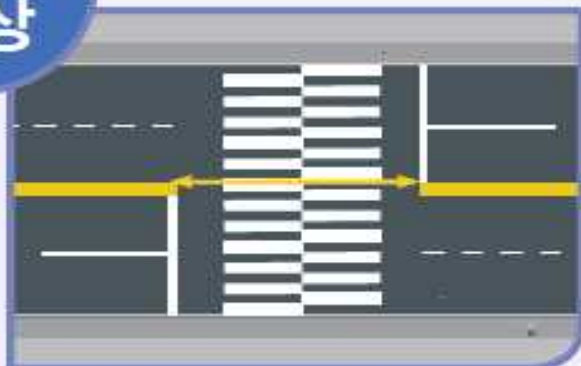

횡단보도

횡단보도 위나 정지선을 침범한 정지 상태 차량



■ 신고방법

스마트폰 앱(행정안전부 안전신문고), 홈페이지, 우편 및 방문

■ 신고(접수) 요건

▶ 사진자료 첨부

- 1분 간격의 동일한 위치에서 촬영한 사진 2장 이상
- 위반지역과 차량번호가 식별 가능하고 촬영시간이 표시되어야 함

▶ 신고기한 : 교통법규 위반사실 적발로부터 3일 이내 (홈페이지, 우편 및 방문의 경우에 한함)

■ 과태료 부과

요건 구비 시 현장단속 없이 과태료 부과 처분

안전신문고 신고방법

① 안전신문고 앱 설치



② 안전신문고 앱 실행 → 불법 주·정차 신고 버튼 선택



③ 불법 주·정차 유형선택 → 사진촬영 (시차 1분 이상 신고사진 2장)



④ 신고 위치선택 → 내용작성 → 제출



⑤ 신고접수 완료



【환경미화팀】

1 영농폐기물(폐비닐, 농약용기) 수거처리 홍보 ※붙임1 참조

- 수거기간 : 2019. 4. ~11.
- 폐비닐 관리사항
 - 마을 주변 공동집하장, 간이집하장 활용 배출
 - ※ 마을 공동집하장에 모아 일정양이 되면 환경공단 수집농가에 수거요청
 - ※ 소량배출 시 방문수거는 어렵고 학전마을, 아산 개인수집장에 배출가능
아산 이재수(010-3672-9740), 서영준(010-5600-5570)
- 폐농약 용기 관리사항
 - 다량 배출 시) 농가에서 톤백 활용 폐비닐 수집농가 및 전문 수거업체 위탁처리
 - 소량배출시) 마을 분리수거대 활용 배출
- 폐비닐 수집농가 연락처 : 붙임참조
- 협조사항
 - 불법소각 시 「폐기물관리법」 등 관련 규정에 의거 과태료 처분
 - 영농목적으로 사용되었던 폐농자재 집중수거
: 차광막, 부직포, 보온덮개, 반사필름류 등 전문처리업체 위탁처리
 - 마을 안길 및 경작지 등 불법소각 잔재물 집중수거

2 쓰레기 불법투기 집중단속 안내 ※붙임2 참조

- 단속기간 : 연중
 - ※ 아산매립장 집중단속에 따른 불법쓰레기 수거 불가
- 단속대상
 - 쓰레기종량제봉투를 사용하지 않은 경우
 - 쓰레기종량제봉투를 사용하였으나 음식물이 섞인 경우
 - 음식물을 수거용기(칩사용)에 담지 않고 배출한 경우
 - 대형폐기물(가구류 등)을 무단으로 배출한 경우

○ 행정사항

- 불법쓰레기 중점관리대상 지역은 마을이장 동참하여 쓰레기 분리작업 및 주민 세대방문 분리배출 홍보 추진
- 과태료 기준(폐기물관리법 제68조)
 - ✓ 비닐봉투, 천보자기 등 간이보관기구를 이용하여 생활폐기물을 버린 경우 : 과태료 20만원
 - ✓ 차량, 손수레 등 운반장비를 이용하여 생활폐기물을 버린 경우 : 과태료 50만원
- ※ 쓰레기 및 재활용품 배출시간(일몰후(20시)~일출전(05시))을 준수합시다.(공휴일 배출금지)

환경공단 폐비닐(민간위탁) 수거자

관할구역	업체명	사업자등록번호	만수자	연락처
고창군(대산면, 성송면, 고창읍, 해리면, 신림면)	대연자원	404-07-77656	김현희	010-2537-0631
고창군(공음면, 부안면, 상하면, 무장면)	늘푸른자원	510-12-60906	이인재	010-8553-5800
고창군(흥덕면, 성내면, 아산면 일부)	주)수미자원	404-81-42972	최미영	010-9163-6932
완주군, 고창군(심원면, 고수면, 아산면 일부)	농민자원	216-25-65431	이재수	010-3672-9740
정읍시 하북동 848(서부산업도로 672-26)	환경공단 정읍계근소	농민이매주목요일 직접운반수거가능		063-538-0850
환경공단 배출 수거 문의 대표전화				1661-6620
환경공단 전북지부 주무부서				063-279-0800
환경공단 전북지부 영농폐비닐 부서				063-279-0816

폐비닐(민가) 수거자(소량배출 시 문의)

구분	읍.면	수거자	휴대폰
1	공음면	전봉석	010-9938-7638
2	공음면	박종섭	010-2651-7398
3	공음면	고창 오재은	010-6676-0405
4	대산면	조장원	010-6338-9799
5	대산면	김문수	010-6775-8988
6	대산면	강태영	010-8888-7247
7	부안면	이용재(이장)	010-4338-1662
8	부안면	한상근	010-9215-5308
9	부안면	김영남(부녀단체)	010-5537-6849
10	부안면	서규석	011-9925-2436
11	성내면	김진열	010-3675-3391
12	아산면	이재수(아)	010-3672-9740
13	아산면	윤금석	010-2859-5657
14	아산면	하광덕	010-3386-8739
15	해리면	김대원	016-637-6195
16	흥덕면	김영환	010-2622-3765
17	흥덕면	라정주	010-2411-1801
18	해리면	표명섭	010-3834-5891
19	무장면	이정환	010-6629-8933

○ 올바른 분리배출 4가지

1. 비운다(용기안에 담긴 내용물은 깨끗이 비우고 배출)
2. 행군다(재활용품에 붙어있는 이물질, 음식물 등은 한번 행귀서 배출)
3. 분리한다(라벨 등의 다른 재질부분은 제거하여 배출)
4. 섞지 않는다(종류별로 구분하여 배출)

○ 배출요령 : 해가 진 후에 배출하기(20:00~05:00)

1. 생활쓰레기 : 종량제봉투에 담아 배출(일반봉투 수거불가)
2. 재활용품 : 투명한 비닐봉투에 담아 배출(이물질있는 경우 수거불가)
- 라벨용지, 스티커, 음식물 찌꺼기 등 이물질 반드시 제거

종류	재활용 수거품목	배출요령
종이류	신문, 책, 상자류 등	- 이물질 제거후 반듯하게 묶음 - 비닐 코팅된 종이는 쓰레기 종량제 봉투에 넣음
종이팩	우유팩, 종이컵, 두유팩 등	- 내용물을 비우고 물로 행군 후 일반 종이류와 분리
금속캔 고철류	철캔, 알루미늄캔 기타캔류(부탄가스, 살충제 용기 등)	- 내용물을 비우고 압착 - 구멍을 뚫어 내용물을 비움
유리병류	음료수병, 일반병 (드링크제 등)	- 병뚜껑 제거후 내용물 비우고 배출 - 담배꽂초 등 이물질 넣지 말 것 - 빈용기보증금 대상 유리병은 소매점 등에서 환불
플라스틱 용기류	물통, PET병류, 막걸리통, 요구르트병 등	- 내용물을 비우고 압착
비닐류 (필름류)	라면봉지, 과자봉지 등	- 내용물을 비우고 흔들리지 않도록 투명한 봉투에 담아 배출

3. 음식물쓰레기 : 음식물수거용기에 칩을 끼워 배출(검은봉투 수거불가)
- 5리터, 10리터 수거용기 읍사무소에서 배부함
- 음식물쓰레기 칩은 마트(하나마트, 한마트, 우리마트, 캐시마트, 선문마트 등에서 구입)
4. 대형 폐기물 : 읍사무소에 신고(수수료납부) 후 배출
- 장롱, 식탁, 소파, 침대 등 가구류 및 종량제 봉투에 담기 어려운 폐기물(건축폐기물 제외)
5. 폐가전제품
- 냉장고, 세탁기, 에어컨, 티비 등 대형폐가전은 1599-0903에서 수거
- 소형가전(선풍기, 전기밥솥, 모니터 등)은 읍사무소에서 무상수거
6. 기타 폐기물
- 연탄재 : 투명한 비닐봉투에 담아 배출
- 폐형광등/폐건전지 : 깨지지 않도록 주의하여 수거함에 배출
(읍사무소에 수거요청 시 상시수거)
- 폐의류 : 헌옷수거함 또는 헌옷수거함이 없는 경우 종량제 봉투에 담아서 배출
- 폐의약품 : 약국 또는 보건소에 비치된 수거함에 배출