

2024년 전북특별자치도
중소기업지원 시책 안내서

전북특별자치도

목 차

비전과 전략 & 중점과제	12
중소기업지원 연간 일정표	14
중소기업 지원사업 현황	28

전북특별자치도 중소기업 지원시책

가. 자금 지원

가-1. 창업 및 경쟁력강화 자금 지원	44
가-2. 지역신산업 육성·지원자금 지원	45
가-3. 경영안정자금 지원	46
가-4. 벤처기업 육성자금 지원	47
가-5. 기술창업 활성화 금융지원	48
가-6. 기술창업 활성화 금융지원 이차보전	49
가-7. 소상공인 자금 지원	50

나. 창업 지원

나-1. 창업기업 양성 프로젝트	54
나-2. 창업보육센터 활성화 지원	55
나-3. 전북 탄소중립 연계 기술창업 지원	56
나-4. 전북형 창업패키지 지원	57
나-5. 데이터 기반 서비스·기술기업 창업지원	58
나-6. 민간투자주도형 기술창업(TIPS) 활성화 지원	59

나-7. 기후테크 스타트업 경진대회	60
나-8. 중장년 기술창업센터 운영	61
나-9. 스타트업 전북 챌린지 사업	62
나-10. 창창한 창업스쿨 운영	63
나-11. 시군 청년혁신가 예비창업 지원	64
나-12. 전북특별자치도 유망스타트업 스케일업 100	65
나-13. 예비창업패키지 지원	66
나-14. 창업도약 패키지 지원	67
나-15. 창업중심대학 사업화 지원	68
나-16. 스포츠산업 예비·초기창업 지원	69

다. 기술 지원

다-1. 기업부설연구소 활성화 지원	72
다-2. 기술개발제품 인증취득 지원	73
다-3. 벤처기업 육성사업 지원	74
다-4. 소기업 혁신역량 강화 지원	75
다-5. 중소기업 기술융합 활성화 지원	76
다-6. 창의적 중소기업 품질혁신 공정개선 지원	77
다-7. 전북 시제품 제작소 지원	78
다-8. 특장차산업 활성화 및 산업생태계 모델구축	79
다-9. R&D 기술 사업화 지원	80

목 차

다-10. 혁신성장 R&D+ 지원	81
다-11. 탄소복합재 공정장비 활용 중소기업 사업화 지원	82
다-12. 탄소산업 활성화 T2B 지원	83
다-13. 탄소기업 우수조달등록 맞춤형 지원	84
다-14. 농기계 · 부품 기술고도화 지원	85
다-15. 조선기자재 친환경 · 스마트 기술지원 사업	86
다-16. 제조기반기술 R&D 혁신 지원	87
다-17. 기술거래 및 사업화 촉진 활성화	88
다-18. 메이커스페이스 운영	89
다-19. 전북특별자치도 벤처 혁신시제품 지정 지원	90

라. 인력 및 고용지원

라-1. 기업수요 맞춤형 대학 산학관 커플링	92
라-2. 지역특성화산업 전문인력 양성	93
라-3. 맞춤형 기술인력 교육지원	94
라-4. 전북형 청년취업 지원	95
라-5. 신중년 취업 지원	96
라-6. 전북특별자치도 일자리센터 운영	97
라-7. 맞춤형 여성일자리창출 직업교육훈련	98
라-8. 여성 취업인식전환교육 및 기업체 네트워크 구축	99
라-9. 새일여성 인턴지원	100
라-10. (예비)사회적기업 발굴 · 육성 지원	101
라-11. 전북형 협동조합 발굴 · 육성	102
라-12. 전북 마을기업 사무장 지원	103

라-13. 사회적경제기업 청년 혁신가 지원	104
라-14. 식품산업 전문인력 양성	105
라-15. 기능우수인력 도내 중소기업 취업 지원	106

마. 수출 · 판로 지원

마-1. 도지사 인증상품 육성 지원	108
마-2. 중소기업제품 공공구매 확대 지원	109
마-3. 우수상품 마케팅 다각화 지원	110
마-4. 중소기업 온라인 쇼핑몰 구축지원	111
마-5. 맞춤형 입찰정보 서비스 지원	112
마-6. 마을기업 고도화	113
마-7. 수출기업 전시 · 박람회 참가 지원	114
마-8. 무역사절단 파견 지원	115
마-9. 수출기업 활성화 지원	116
마-10. FTA활용지원센터 운영	117
마-11. 해외 온라인 마케팅 지원	118
마-12. 전북특별자치도 해외통상거점센터 운영	119
마-13. 수출보험 가입비 지원	120
마-14. 국제특송물류비 지원	121
마-15. 수출통합지원센터 운영	122
마-16. 수출새싹기업 지원	123
마-17. 용산역 전북비즈니스라운지 운영	124
마-18. 탄소응용제품 공공구매 마케팅 지원	125
마-19. 사회적경제 제품 마케팅 및 장터 운영	126

목 차

마-20. 사회적경제기업 제품 판매지원	127
마-21. 사회적경제 성장기업 육성	128
마-22. 전북특별자치도 중소기업 디자인 지원	129
마-23. 중소기업 우수제품 맞춤형 디자인 지원	130
마-24. 온라인 공동활용 화상회의실 운영	131

바. 소상공인 지원

바-1. 소상공인 온라인 판로지원	134
바-2. 폐업 소상공인 사업정리 지원	135
바-3. 온누리 상품권 유통판매 활성화	136
바-4. 전통시장 시장환경개선	137
바-5. 전통시장 장엔정 정보기도우미 운영	138
바-6. 전통시장 시장매니저 지원	139
바-7. 전통시장 화재공제가입 지원	140
바-8. 특화시장 육성	141
바-9. 소상공人公제(노란우산공제) 가입 지원	142
바-10. 영세소상공인 카드수수료 지원	143

사. 친기업환경 조성 및 인프라구축

사-1. 중소기업 특별지원지역 지원	146
사-2. 중소기업 환경개선	147
사-3. 산업(농공)단지 조성 및 정비	148
사-4. 여성친화기업 환경개선	149
사-5. 융복합 SW 강소기업 육성	150

사-6. 유망 중소기업 선정 · 지원	151
사-7. 우수 중소기업인상 시상	152
사-8. 전북특별자치도 돌움기업 육성	153
사-9. 전북특별자치도 도약기업 육성	154
사-10. 전북특별자치도 선도기업 육성	155
사-11. 전북지역 스타기업 육성	156
사-12. 강소기업 육성	157
사-13. 중소기업 종합지원시스템 운영	158
사-14. 전통공예산업 육성 지원	159
사-15. 여성기업 육성 지원	160
사-16. 장애인기업 경영혁신프로그램 운영	161
사-17. 지식재산 창출 지원	162
사-18. 뿌리기업 그린환경 시스템 구축 지원	164
사-19. 뿌리산업 생태계 혁신성장 지원	165
사-20. 농공단지 입주기업 경영활성화 지원사업	166
2024년도 중소기업지원 사업비 현황	167

도내 기업지원기관 중소기업 지원시책

아. 자금지원

아-1. 중소기업 정책자금 융자	176
아-2. 징검다리 전환보증 지원 특례보증	177
아-3. 예향전북 문 · 예 진흥 특례보증	178
아-4. 전북특별자치도 천년명가 육성 특례보증	179
아-5. 자동차등 기자재 · 부품산업 활력제고 특례보증	180
아-6. 코로나 금융사각지대 특례보증	181

목 차

도내 기업지원기관 중소기업 지원시책

아-7. 전북특별자치도 희망 푸드트럭 지원 특례보증	182
아-8. 전북특별자치도 스타소상공인 특례보증	183
아-9. 전북 군산형 일자리 특례보증	184
아-10. 갑질 피해기업지원 특례보증	185
아-11. 전북 기술창업 활성화 특례보증	186
아-12. 민생회복 응급구조 119 특례보증	187
아-13. 4無 안심자금 지원 특례보증	188
아-14. 자영업자 다시서기 특례보증	190
아-15. 군산 산업위기대응특별지역 지원 특례보증	192
아-16. 중소기업 공제사업자금	193
아-17. 신용보증	194
아-18. 유망창업기업 성장지원 프로그램	195
아-19. 지식재산보증 지원	196
아-20. 신용보험-매출채권보험	197
아-21. 소재·부품·장비분야 경쟁력 강화 지원프로그램	198
아-22. 유동화회사보증	199
아-23. 기술보증	200
아-24. 기술창업기업 우대지원 프로그램	201
아-25. 수출 및 해외진출보증 지원제도	202
아-26. 일자리 창출기업 우대지원 제도	203
아-27. R&D 보증, 지식재산(IP) 평가보증	204
아-28. 민간투자 연계보증 등	205
아-29. 탄소가치평가보증	206

자. 창업지원

자-1. 에코파이버 창업보육센터	208
자-2. 바이오플렉스 창업보육센터 운영	209

차. 기술지원

차-1. 산단 R&BD 역량강화	212
차-2. 시제품제작 지원	213
차-3. R&BD 기획 컨설팅 지원	214
차-4. 기술이전 활성화 및 기술이전 기술료 지원	215
차-5. 대한민국 산업현장교수 지원	216
차-6. 섬유 시제품 생산 지원	217
차-7. 건강기능식품 GMP상품화 지원	218
차-8. 식품분석 지원	219
차-9. 전북 해양수산 창업투자지원센터	220
차-10. 안전보호 융복합섬유 기술개발	221
차-11. 시험분석 업무 지원	222
차-12. 전북섬유패션기업 디지털역량강화	223
차-13. 첨단바이오소재사업화지원	224
차-14. 메디바이오 산업혁신기반 구축사업	225

카. 인력 및 고용지원

카-1. 일학습병행 지원	228
카-2. 외국인근로자 고용지원	229
카-3. 수출기업 무역인력 알선	230
카-4. 바이오융합교육센터 운영사업	231

목 차

타. 수출 · 판로 지원

타-1. 수입자 신용조사 서비스	234
타-2. 단기수출보험	235
타-3. 단기수출보험(중소 · 중견Plus+)	236
타-4. 단기수출보험(중소 · 중견Plus+) 단체보험	237
타-5. 단기수출보험(중소 · 중견Plus+) 일괄단체보험	238
타-6. 수출신용보증(선적전)	239
타-7. 수출신용보증(매입)	240
타-8. 수출신용보증(포괄매입)	241
타-9. 수출신용보증(선적후)	242
타-10. 환변동보험	243
타-11. 수출바우처	244
타-12. 수출인큐베이터지원	245
타-13. 온라인 수출플랫폼	246
타-14. 토털마케팅 지원	247
타-15. 지식재산권출원, 시험분석, 데이터진단 및 활용비 지원	248
타-16. 농수산물식품 해외시장 개척 지원	249
타-17. 농수산물식품 수출바이어 초청상담	250
타-18. 무역상담	251
타-19. 해외시장 개척	252
타-20. 자금 및 비용 지원	253
타-21. 수출지원 바우처 서비스	254
타-22. 글로벌 비즈니스 포털(KITA.net)	255
타-23. 증명서 발급 및 멤버십	256
타-24. 섬유 공동브랜드 활성화 지원	257

파. 친기업환경조성 및 인프라구축

파-1. 고용촉진장려금 지원	260
파-2. 출산육아기고용안정 장려금 지원	262
파-3. 고령자 고용지원금 지원	264
파-4. 국민취업 지원제도 일경험프로그램	265
파-5. 사업주-근로자 성과공유 확산 사업	266
파-6. 인재육성형 중소기업 지정	267
파-7. 제조 중소기업 혁신바우처 지원	268
파-8. 내일채움공제	269
파-9. 청년연계형 내일채움공제	270
파-10. 파란우산손해공제	271
파-11. 제조물책임(PL)보험 가입지원	272
파-12. 소기업·소상공인 노란우산공제	273
파-13. 자원순환제도 이행 안내	275
파-14. 사업주 직업능력개발훈련 지원	277
파-15. 전북특별자치도 농생명분야 대표기업 육성지원사업	278
파-16. 전통식품마케팅활성화 지원	279

중소기업지원 유관기관·단체 현황	281
-------------------	-----

비전과 전략 & 중점과제

비전

중소기업과 소상공인 지원을 통한 “균형있게 커가는 지역경제” 구현

전략

중소기업·소상공인을 지역경제 중심축으로 육성 경제 성장기반 조성

중점과제

7개 분야 111개 사업

자금지원	창업지원	기술지원	인력 및 고용 지원	수출 · 판로 지원	소상공인 지원	친기업환경조성 및 인프라구축
(7개 사업)	(16개 사업)	(19개 사업)	(15개 사업)	(24개 사업)	(10개 사업)	(20개 사업)
1. 창업 및 경쟁력강화 자금 지원 2. 지역신산업 육성 · 지원자금 지원 3. 경영안정자금 지원 4. 벤처기업 육성자금 지원 5. 기술창업 활성화 금융지원 6. 기술창업 활성화 금융지원 이차보전 7. 소상공인 자금 지원	1. 창업기업 양성 프로젝트 2. 창업보육센터 활성화 지원 3. 전북 탄소중립 연계 기술창업 지원 4. 전북형 창업패키지 지원 5. 데이터 기반 서비스 · 기술기업 창업지원 6. 민간투자주도형 기술창업(TPS) 활성화 지원 7. 기후테크 스타트업 경진대회 8. 중장년 기술창업센터 운영 9. 스타트업 전북 챌린지 사업 10. 청창한 창업스쿨 운영 11. 시군 청년혁신가 예비창업 지원 12. 전북특별자치도 유망스타트업 스케일업 100 13. 예비창업패키지 지원 14. 창업도약 패키지 지원 15. 창업중심대학 사업화 지원 16. 스포츠산업 예비 · 초기창업 지원	1. 기업부설연구소 활성화 지원 2. 기술개발제품 인증취득 지원 3. 벤처기업 육성사업 지원 4. 소기업 혁신역량 강화 지원 5. 중소기업 기술융합 활성화 지원 6. 창의적 중소기업 품질혁신 공정개선 지원 7. 전북 시제품 제작소 지원 8. 특장차산업 활성화 및 산업 생태계 모델구축 9. R&D 기술 사업화 지원 10. 혁신성장 R&D+ 지원 11. 탄소복합재 공정장비 활용 중소기업 사업화 지원 12. 탄소산업 활성화 T2B 지원 13. 탄소기업 우수조달등록 맞춤형 지원 14. 농기계 · 부품 기술고도화 지원 15. 조선기자재 친환경 · 스마트 기술지원 사업 16. 제조기반기술 R&D 혁신 지원 17. 기술거래 및 사업화 촉진 활성화 18. 메이커스페이스 운영 19. 전북특별자치도 벤처 혁신시제품 지정 지원	1. 기업수요 맞춤형 대학 산학관 커몰링 2. 지역특성화산업 전문인력 양성 3. 맞춤형 기술인력 교육지원 4. 전북형 청년취업 지원 5. 신장년 취업 지원 6. 전북특별자치도 일자리센터 운영 7. 맞춤형 여성일자리창출 직업교육훈련 8. 여성 취업인식 전환교육 및 기업체 네트워크 구축 9. 새일여성 인턴지원 10. (예비)사회적기업 발굴 · 육성 지원 11. 전북형 협동조합 발굴 · 육성 12. 전북 마을기업 사무장 지원 13. 사회적경제기업 청년 혁신가 지원 14. 식품산업 전문인력 양성 15. 기능우수인력 도내 중소기업 취업 지원	1. 도지사 인증상품 육성 지원 2. 중소기업제품 공공구매 확대 지원 3. 우수상품 마케팅 다각화 지원 4. 중소기업 온라인 쇼핑몰 구축지원 5. 맞춤형 입찰정보 서비스 지원 6. 마을기업 고도화 7. 수출기업 전시 · 박람회 참가 지원 8. 무역사절단 파견 지원 9. 수출기업 활성화 지원 10. FTA활용지원센터 운영 11. 해외 온라인 마케팅 지원 12. 전북특별자치도 해외통상거점센터 운영 13. 수출보험 가입비 지원 14. 국제특송물류비 지원 15. 수출통합지원센터 운영 16. 수출새싹기업 지원 17. 용산역 전북비즈니스 라운지 운영 18. 탄소융복합제품 공공구매 마케팅 지원 19. 사회적경제 제품 마케팅 및 장터 운영 20. 사회적경제기업 제품 판매지원 21. 사회적경제 성장기업 육성 22. 전북특별자치도 중소기업 디자인 지원 23. 중소기업 우수제품 맞춤형 디자인 지원 24. 온라인 공동활용 화상회의실 운영	1. 소상공인 온라인 판로지원 2. 폐업 소상공인 사업정리 지원 3. 온누리 상품권 유통판매 활성화 4. 전통시장 시장환경개선 5. 전통시장 정예정 장비도우미 운영 6. 전통시장 시장매너저 지원 7. 전통시장 화재공제가입 지원 8. 특화시장 육성 9. 소상공인공제(노란 우산공제) 가입 지원 10. 영세소상공인 카드수수료 지원	1. 중소기업 특별지원지역 지원 2. 중소기업 환경개선 3. 산업(농공)단지 조성 및 정비 4. 여성친화기업 환경개선 5. 융복합 SW 강소기업 육성 6. 유망 중소기업 선정 · 지원 7. 우수 중소기업인상 시상 8. 전북특별자치도 동물기업 육성 9. 전북특별자치도 도약기업 육성 10. 전북특별자치도 선도기업 육성 11. 전북지역 스타기업 육성 12. 강소기업 육성 13. 중소기업 종합지원 시스템 운영 14. 전통공예산업 육성 지원 15. 여성기업 육성 지원 16. 장애인기업 경영혁신 프로그램 운영 17. 지식재산 창출 지원 18. 뿌리기업 그린환경 시스템 구축 지원 19. 뿌리산업 생태계 혁신성장 지원 20. 농공단지 입주기업 경영활성화 지원사업

중소기업과 소상공인 지원을 통해 균형있게 커가는 지역경제를 만들겠습니다!

2024 전북특별자치도 중소기업지원 시책 안내서

중소기업 지원 연간일정표

중소기업 지원사업 현황

중소기업 지원 연간일정표

사업명	1월	2월	3월	4월	5월
가. 자금지원					
가-1. 창업 및 경쟁력강화 자금 지원	1분기 자금접수	이차보전 지원(연중)		2분기 자금접수	이차보전 지원(연중)
가-2. 지역신산업 육성·지원자금 지원		1분기 자금 접수	이차보전 지원(연중)		2분기 자금접수
가-3. 경영안정자금 지원	1분기 자금접수	이차보전 지원(연중)		2분기 자금접수	이차보전 지원(연중)
가-4. 벤처기업 육성자금 지원	1분기 자금접수	이차보전 지원(연중)		2분기 자금접수	이차보전 지원(연중)
가-5. 전북특별자치도 기술창업 활성화 금융지원	연중지원				
가-6. 전북특별자치도 기술창업 활성화 금융지원 이차보전	연중지원				
가-7. 소상공인 자금 지원	연중지원				
나. 창업지원					
나-1. 창업기업 양성프로젝트	사업계획 수립		모집공고	심사/선정 사업화지원 25업체 사후관리 5업체	
나-2. 창업보육센터 활성화 지원	연중지원				
나-3. 전북 탄소중립 연계 기술창업 지원	사업계획 수립	사업공고 및 지원기관 선정		참여기업 협약체결	사업화 지원, 컨설팅, 네트워크
나-4. 전북형 창업패키지 지원					
나-5. 데이터 기반 서비스 기술기업 창업지원	사업계획 수립	사업공고 및 참여기업 모집		참여기업 협약체결	사업화 지원, 전산자원 제공, 데이터 컨설팅 등
나-6. 민간투자주도형 기술창업(TIPS) 활성화 지원	계획 수립	TIPS운영사 선발	TIPS도전기업 발굴, 추천 및 투자상담 등		
나-7. 기후테크 스타트업 경진대회	계획 수립	협력기관 모집	기후테크 경진대회 서류접수	기후테크 경진대회 면접평가	기후테크 경진대회(1차)
나-8. 중장년 기술창업센터 운영	입주기업 모집, 전문가 상담 (연중)			네크워킹 (4~12월)	창업교육 (5~10월)
나-9. 스타트업 전북 챌린지 사업	사업계획 수립	주관기관 모집 및 선정		참여기업 모집 및 선정	
나-10. 참창한 창업스쿨 운영	사업계획 수립	수행기관 공모선정	참여자 모집 창업캠프	프로그램 운영 (아이디어 진단, 컨설팅, 네트워킹, 현장탐방)	
나-11. 시군 청년혁신가 예비창업 지원	사업계획 수립	지자체 간담회 참여팀 모집·선정 (2~4월)		오리엔테이션 및 사업화 교육	현장지원 (5~12월) 기초 컨설팅

6월	7월	8월	9월	10월	11월	12월
이차보전 지원(연중)	3분기 자금접수	이차보전 지원(연중)		4분기 자금접수	이차보전 지원(연중)	
이차보전 지원(연중)		3분기 자금접수	이차보전 지원(연중)			
이차보전 지원(연중)	3분기 자금접수	이차보전 지원(연중)		4분기 자금접수	이차보전 지원(연중)	
이차보전 지원(연중)	3분기 자금접수	이차보전 지원(연중)		4분기 자금접수	이차보전 지원(연중)	
연중지원						
연중지원						
연중지원						
투자벤처로드쇼 모집공고	투자벤처로드쇼 심사/선정	IR역량강화 프로그램운영	투자벤처로드쇼 발표 선정	IR대회	투자벤처로드쇼 선정 기업지원	성과교류회
연중지원						
사업화 지원, 컨설팅, 네트워크						결과보고 및 성과분석
사업계획 수립	사업설명회	기업 모집 및 선정	사업화 지원(∼'25.5월)			
사업화 지원, 전산지원 제공, 데이터 컨설팅 등						결과보고 및 성과분석
TIPS도전기업 발굴, 추천 및 투자상담 등					TIPS도전기업 성과교류회	만족도 조사, 운영사업 결과보고
후속 엑셀레이팅 및 투자연계			기후테크 경진대회 서류접수	기후테크 경진대회 면접평가	기후테크 경진대회(2차)	만족도 조사, 운영사업 결과보고
선택형 지원 프로그램 (6∼11월)			경진대회			성과교류회
선발프로그램 운영 (최종5개사 선정)	엑셀러레이팅 지원					성과교류회
모의경영 시뮬레이션	참여자 모집 창업캠프		프로그램 운영 (아이디어 진단, 컨설팅, 네트워킹, 현장탐방)		모의경영 시뮬레이션	성과교류회
		심화 컨설팅, 시군청년혁신가 간담회				성과교류회

중소기업 지원 연간일정표

사업명	1월	2월	3월	4월	5월
나-12. 전북특별자치도 유망스타트업 스케일업 100	계획수립	유망스타트업 스케일업 100 기업 추천 (상반기)	유망스타트업 스케일업 100 선정 및 발대식 (상반기)	네트워킹, 성장 멘토링, 투자유치 지원 등	
나-13. 예비창업패키지 지원	사업계획 수립			사업 공고 및 참여기업 모집	참여기업 협약체결
나-14. 창업도약패키지 지원	사업계획 수립			사업 공고 및 참여기업 모집	참여기업 협약체결
나-15. 창업중심대학 사업화 지원	사업계획 수립			사업 공고 및 참여기업 모집	참여기업 협약체결
나-16. 스포츠산업 예비· 초기창업 지원	사업계획 수립			사업 공고 및 참여기업 모집	참여기업 협약체결
다. 기술 지원					
다-1. 기업부설연구소 활성화 지원	사업계획 수립		사업공고 및 신청접수	사업접수·평가(수시) 및 사업수행, 지원과제 중간점검	
다-2. 기술개발제품 인증취득 지원	사업계획 수립		사업공고	신청접수	인증취득 지원 기업선정
다-3. 벤처기업 육성사업 지원	계획 수립 실무위원회	사업공고 지원기업 접수 이사회 및 정기총회	사업화 지원 자금유치교육	사업화 지원	사업화 지원 실무위원회
다4. 소기업 혁신역량 강화 지원	사업계획 수립	사업설명회 및 세부사업 공고	지원과제 접수 및 선정평가	최종선정 및 협약	과제수행, 중간평가 및 최종평가 대비 현장점검
다-5. 중소기업 기술융합 활성화 지원	사업계획 수립	사업 공고	지원과제 접수	지원과제 심의·선정 및 협약체결	지원과제 컨설팅(수시)
다-6. 창의적 중소기업 품질혁신 공정개선 지원	사업계획 수립		사업 공고	신청접수	대상기업 선정 및 기업별 협약체결
다-7. 전북 시제품 제작소 지원	사업계획 수립	시제품제작지원(2월~11월), 시금형제작지원(2월~11월)	피봇팅 상담, 잠재메이커발굴, 시제품제작교육 (3월~12월)		
다-8. 특장차산업 활성화 및 산업생태계 모델 구축		세부 사업계획 수립	사업공고 (3월초)	수요 맞춤형 특장차(기자재) 개발지원, 시제품제작, 제품고급화, 사전기획, 기술지도, 특허출원, 국내외 홍보 마케팅, 기타 지원(매키지 지원, 기업 자율구성)	
다-9. R&D 기술 사업화 지원	사업계획 수립 1차 사업 공고	1차 사업선정 및 지원	2차 사업 공고	2차 사업선정 및 지원	3차 사업 공고
다-10. 혁신성장 R&D+ 사업	사업계획 수립 사업설명회 및 1차 지원사업 공고	1차 과제접수 및 지원과제 현장/대면평가, 선정과제 협약체결	지원과제 컨설팅(수시)	2차 지원과제 공고 및 접수	2차 지원과제 현장/대면평가 및 선정과제 협약체결
다-11. 탄소복합재 공정장비 활용 중소기업 사업화지원	참여업체 모집 공고		참여업체 선정 및 공동프로젝트 사업계획서 작성		
다-12. 탄소산업 활성화 T2B 지원	세부 추진계획 수립		사업공고	사업자 선정, 수요-공급기업 교류회	사업화 지원
다-13. 탄소기업우수 조달등록 맞춤형지원	사업계획 수립		사업공고 및 신청접수	사업접수·평가(수시) 및 사업수행, 지원과제 중간점검	

6월	7월	8월	9월	10월	11월	12월
네트워킹, 성장 멘토링, 투자유치 지원 등		유망스타트업 스케일업 100 기업 추천 (하반기)	유망스타트업 스케일업 100 선정 및 발대식(하반기)	네트워킹, 성장 멘토링, 투자유치 지원 등		
사업화 지원, 교육프로그램 운영, 네트워크(∼'25.2.)						
사업화 지원, 교육프로그램 운영, 네트워크(∼'25.2.)						
사업화 지원, 교육프로그램 운영, 네트워크(∼'25.2.)						
사업화 지원, 교육프로그램 운영, 네트워크(∼'25.2.)						
사업접수 · 평가(수시) 및 사업수행, 지원과제 중간점검						성과분석 및 정산
신청접수	인증취득 지원 기업선정		신청접수	인증취득 지원 기업선정	성과모니터링	
사업화 지원 교류회 개최	사업화 지원	사업화 지원	사업화 지원 실무위원회	사업화 지원	사업화 지원 성과보고 및 교류회	성과분석 및 정산 실무위원회
과제수행, 중간평가 및 최종평가 대비 현장점검					최종평가	성과보고회 및 만족도 조사
지원과제 컨설팅(수시)					지원과제 최종평가	지원과제 최종성과보고회
기업별 현장지도 및 사내 전문가 육성 교육			현장지도 결과 공유	최종평가 및 성과 분석		사업 정산
			대 시민 평가 및 전시 (9∼12월)			만족도 조사, 전북시제품제작소 운영사업 결과보고
수요 맞춤형 특장차(기자재) 개발지원, 시제품제작, 제품고급화, 사전기획, 기술지도, 특허출원, 국내외 홍보 마케팅, 기타 지원(패키지 지원, 기업 자율구성)						
3차 사업선정 및 지원		지원과제 중간점검			성과 모니터링	우수사례 성과보고회
지원과제 컨설팅(수시)		지원과제 중간점검			기술수요조사 실시	차년도 사업계획 수립, 상반기 지원사업 공고
참여업체 선정 및 공동프로젝트 사업계획서 작성			사업 추진			사업결과 평가 및 보고서 작성
사업화 지원			수요-공급기업 교류회	사업화 지원	국내 전시회, 박람회 참가지원	당해연도 사업 결과 보고
사업접수 · 평가(수시) 및 사업수행, 지원과제 중간점검						성과분석 및 정산

중소기업 지원 연간일정표

사업명	1월	2월	3월	4월	5월
다-14. 농기계·부품 기술고도화 지원	사업계획수립 및 사업공고	기업방문 기술진단 및 분석 ⇒ 밀착형 & 첨단화 기술개발 지원 추진 (연중)			
다-15. 조선기자재 친환경·스마트 지원사업	사업계획 수립	협약체결 (도,전북세만금산학융합원)	1차 사업공고	1차 수혜기업 선정 평가	기업 지원
다-16. 제조기반기술 R&D혁신 지원	사업계획수립 및 사업공고		지원과제 평가 및 선정과정 협약체결	핵심뿌리기술 개발지원, 융·복합 뿌리기술 개발지원, 시제품 제작 지원, 선정과제 현장 점검 등 사업 추진	
다-17. 기술거래 및 사업화촉진 활성화	사업계획 수립		수요기술조사 공고 및 E-mail 조사(상시)		공동 기술교류회, 글로벌 상담회
다-18. 메이커스페이스 운영	사업계획 수립	메이커 육성 교육프로그램, 메이커 행사 프로그램, 전문가 기술 컨설팅			
다-19 전북특별자치도 벤처 혁신시제품 지정 지원	사업계획 수립	혁신시제품 제도 설명회		사업 공고	기업 선정
라. 인력 및 고용지원					
라-1. 기업수요 맞춤형 대학 산학관 커리큘링	사업 추진기관 심사·선정		현장실습 등 기업수요 맞춤형 교육운영 (연중)	과정운영 (연중)	취업을 조사(1차) 등 사후관리
라-2. 지역특성화산업 전문인력양성	지원과정 심사·선정		신규과정 학생선발 및 기업면접	과정운영 (연중)	심사위원회·협의회 개최 (연간 4회)
라-3. 맞춤형 기술인력 교육지원	사업추진계획 수립 및 훈련기관 선정		훈련생 선발·모집	과정운영 (연중)	상반기 현장점검
라-4. 전북형 청년취업 지원	참여기업 및 청년 모집 접수 (수시)	청년취업 약정 및 협약 (시군↔기업) (1~2월)	기업지원금 지원 (약정체결 후 수습 3개월간)		상반기 현장점검
라-5. 신증년 취업지원	참여기업 모집공고 (1월)	구직자 모집 및 취업 약정, 참여기업 인건비 지원 (연중)			
라-6. 전북특별자치도 일자리센터 운영	취업상담실 운영 및 취업지원사업 추진 (연중)				
라-7. 맞춤형 여성일자리 창출 직업교육훈련	직업교육훈련과정 공모 선정		직업교육훈련과정 운영(훈련생 모집 및 훈련 실시)		
라-8. 경력단절여성 취업인식전환교육 및 기업체네트워크 구축	연중지원				
라-9. 새일여성 인턴지원	연중지원				
라-10. (예비)사회적기업 일자리창출	연중지원 (1월중) (예비)사회적기업 발굴·육성공고 (7월중)				
라-11. 전북형 협동조합 발굴·육성	연중				
라-12. 전북 마을기업 사무장 지원	연중				

6월	7월	8월	9월	10월	11월	12월
기업방문 기술진단 및 분석 ⇒ 밀착형 & 첨단화 기술개발 지원 추진 (연중)						
2차 사업 공고 및 수혜기업 선정 평가	기업지원	기업지원	기업지원	기업지원	기업지원	결과보고 및 성과분석
핵심뿌리기술 개발지원, 융·복합 뿌리기술 개발지원, 시제품 제작 지원, 선정과제 현장 점검 등 사업 추진						성과분석
	기술 상담회 및 설명회	기술사업화지원 공고		공동 기술교류회, 글로벌 상담회		지원사업 성과분석 및 차년도 사업계획 수립
메이커 육성 교육프로그램, 메이커 행사 프로그램, 전문가 기술 컨설팅						성과교류회
기업 선정						사업 추진
커플링사업 간담회 및 추진상황 점검			취업을 조사(2차) 등 사후관리		교육생 및 참여기업 만족도조사	'25년 사업시행계획 공고
과정운영 (연중)	학과운영 실태조사 및 현장실습 점검		과정운영 (연중)	취업을 및 만족도조사	우수과정 선정 및 시상	'25년 과정 사업계획 공고
과정운영(연중)				하반기 현장점검	과정운영 및 사업성과 평가	
기업지원금 지원 (수습 3개월간 전환 후 9개월간) 청년지원 (2년 근속시 장기근속장려금 지원)			고용유지율 분석 (7~8월)			다음연도 사업 홍보 및 공고 (12월중)
구직자 모집 및 취업 약정, 참여기업 인건비 지원 (연중)						
취업상담실 운영 및 취업지원사업 추진 (연중)						
직업교육훈련과정 운영(훈련생 모집 및 훈련 실시)						성과분석 및 차년도 계획 수립
연중지원						
연중지원						
연중지원(1월중) (예비)사회적기업 발굴·육성공고(7월중)						
연중						
연중						

중소기업 지원 연간일정표

사업명	1월	2월	3월	4월	5월
라-13. 사회적경제 청년혁신가 지원	연중				
라-14. 식품산업 전문인력 양성	현장실무형과정 계획수립 및 참여기업 교육생 모집		현장실무형 양성과정 연중 운영		
	기업방문맞춤형과정 계획수립		지원사업 홍보/모집		사업수행
	농식품 창업아카데미 과정 홍보/모집				(1기) 교육생 선정 및 교육 운영 (1기) 아이디어 경진대회 (2기) 교육생 모집
라-15. 기능우수인력 도내 중소기업 취업 지원	취업자 지원 및 지원 현황 점검(연중)		전북기능경기대회개최	취업희망자 수요조사 및 훈련지원	
마. 수출 · 판로 지원					
마-1. 도지사 인증상품 육성 지원	우수상품관 운영 및 특판행사 지원				
마-2. 중소기업제품 공공구매 확대 지원	사업계획 수립	공공구매 전시상담회, 공공구매 지원단 운영			
마-3. 우수상품 마케팅 다각화 지원	계획수립, 공고 (온라인, 홀쇼핑)	마케팅 다각화 지원 (온라인 플랫폼 판매지원~연중상시)		마케팅 다각화 지원 (오프라인)	마케팅 다각화 지원 (홀쇼핑)
마-4. 중소기업 온라인 쇼핑몰 구축지원	위탁기관 선정	신청기업 접수	지원기업 선정		홈페이지 구축 등 사업시행
마-5. 맞춤형 입찰정보 서비스 지원	사업계획 수립		입찰정보 서비스 및 조달등록 컨설팅 연중지원		
마-6. 마을기업 고도화	계획수립	모집공고 신청서 접수	현장실사 검토보고 작성	최종선정	사업수행 (5월~12월)
마-7~8. 수출기업 전시·박람회 참가 및 무역사절단 파견 지원	계획수립 공고 사업설명회	업체선정	국내/외 전시회 참가 및 무역사절단 파견 등 지원		
마-9. FTA활용 마케팅 지원	사업계획 수립 해외파트너사 모집 및 선정	세부사업계획 수립 참여업체 모집	개별박람회 지원사업, 단체박람회 운영, 수출상담회 운영 (선정업체 대상)	성과분석 및 정산	1차 현지 수출 상담회 운영 단체박람회 운영
			외국어 통번역 지원사업 참여업체 모집 및 수행, 마이오피스 지원사업 (상시운영)		
마-10. FTA활용지원센터 운영	사업계획 수립	세부사업계획 수립	FTA교육 및 설명회(10회) 연중 수시 진행		
			해외규격인증획득지원사업 모집(선착순)		
	사업계획 수립 및 업체 모집	평가/선정 및 협약체결	전북형 수출바우처 지원사업 업체별 수행 및 지원금 지급		
마-11. 해외 온라인 마케팅 지원	사업계획 수립	세부사업계획 수립		참여기업 선정	

6월	7월	8월	9월	10월	11월	12월
연중						
현장실무형 양성과정 연중 운영						
사업수행						
(1기) 교육생 선정 및 교육 운영 (1기) 아이디어 경진대회 (2기) 교육생 모집	(2기) 교육생 선정 및 교육 운영 (2기) 아이디어 경진대회		교육생 사후관리			
				전국기능경기대회 참가		취업희망자 수요조사 및 훈련지원
우수상품관 운영 및 특판행사 지원			인증상품 브랜드 홍보, 우수상품관 운영 및 특판행사 지원			
공공구매 전시상담회, 공공구매 지원단 운영						결과보고 및 성과분석
마케팅 다각화 지원 (오프라인)	마케팅 다각화 지원(온라인, 오프라인, 홈쇼핑방송)					결과보고 및 성과분석
홈페이지 구축 등 사업시행						
입찰정보 서비스 및 조달등록 컨설팅 연중지원						결과보고 및 성과분석
		사업진행 모니터링(1차)			사업진행 모니터링(2차)	사업정산
국내/외 전시회 참가 및 무역사절단 파견 등 지원						
	단체박람회 운영	2차 온라인 수출 상담회 운영	2차 초청 수출 상담회 운영 단체박람회 운영	2차 현지 수출 상담회 운영 단체박람회 운영		성과분석 및 정산
외국어 통번역 지원사업 참여업체 모집 및 수행, 마이오피스 지원사업 (상시운영)						
FTA교육 및 설명회(10회) 연중 수시 진행						성과분석 및 정산
해외규격인증획득 지원사업 모집(선착순)	인증 1차 지원	해외규격인증획득지원사업 모집(선착순)			인증 2차 지원	
전북형 수출바우처 지원사업 업체별 수행 및 지원금 지급						
참여기업 선정	홈쇼핑 및 온라인 입점지원/홍보지원					성과분석 및 정산

중소기업 지원 연간일정표

사업명	1월	2월	3월	4월	5월
마-12. 전북특별자치도 해외통상 거점센터 운영	사업계획 수립	사업시행 공고	신청 · 접수 · 선정		
마-13~14. 기타 국내 · 외 마케팅 지원	계획수립 공고 사업설명회	업체선정	수출보험 가입비 지원 (연중), 국제특송 물류비 지원 (연중) 기타 국내 · 외 마케팅 사업추진		
마-15. 수출통합지원센터 운영	사업계획 수립	세부사업계획 수립	수출통합지원시스템, 수출지원사업 통합안내, 통상 전문가 컨설팅, 수출정보 제공 상시운영, 수출대행 서비스 연중 진행		
마-16. 수출새싹기업 지원	수출새싹기업 선정	협약체결 (전북TP-기업)	사업추진		
마-17. 용산역 전북비즈니스 라운지 운영	연중지원				
마-18. 탄소응용제품 공공구매 마케팅 지원	시군별 탄소제품 공공구매	시군별 탄소제품 공공구매	시군별 탄소제품 공공구매	시군별 탄소제품 공공구매	시군별 탄소제품 공공구매
마-19. 사회적경제 제품 마케팅 및 장터 운영	운영계획 수립				사회적경제 장터 운영
마-20. 사회적경제기업 제품 판매 지원	운영계획 수립 및 설 명절 프로모션	설 명절 프로모션	기획전 운영	기획전 운영	가정의 달 프로모션
마-21. 사회적경제 성장기업 육성	의견수렴	계획수립	사업공고	서류 · 대면평가	선정
마-22. 전북특별자치도 중소기업 디자인 지원	계획수립	사업설명회 및 상반기 사업 공고	신청업체 접수 및 지원업체 선정		업체 선정 디자인과제 개발진행 하반기 사업 공고
마-23. 중소기업 우수제품 맞춤형 디자인 지원	계획수립	사업설명회 및 사업 공고	신청업체 접수 및 지원업체 선정		업체 선정 디자인과제 개발진행
마-24. 온라인 공동활용 화상회의실 운영	연중지원				
바. 소상공인지원					
바-1. 소상공인 온라인 판로지원	연중지원				
바-2. 폐업 소상공인 사업정리 지원	연중지원				
바-3. 은누리 상품권 유통판매 활성화	연중지원				
바-4. 전통시장 시장환경개선	계획수립		다음연도 사업공고	신청시장 현장평가	심의위원회
바-5. 전통시장 장엔점 장보기도우미 운영	계획수립	연중지원			
바-6. 전통시장 시장매니저 지원	사업추진				
바-7. 전통시장 화재공제가입 지원	연중지원				

6월	7월	8월	9월	10월	11월	12월
신청 · 접수 · 선정						상담회 · 특화사업 참여기업 모집 및 사업추진
수출보험 가입비 지원 (연중), 국제특송 물류비 지원 (연중) 기타 국내 · 외 마케팅 사업추진						
수출통합지원시스템, 수출지원사업 통합안내, 통상 전문가 컨설팅, 수출정보 제공 상시운영, 수출대행 서비스 연중 진행						
사업추진						사업 성과보고
연중지원						
시군별 탄소제품 공공구매	시군별 탄소제품 공공구매	시군별 탄소제품 공공구매 실생활 탄소응용제품 조사	시군별 탄소제품 공공구매	차년도 시군 수요조사	차년도 시군 지원규모 확정	당해년도 지원 사업 성과분석
			사회적경제 장터 운영			사업정산 및 성과분석
기획전 운영	기획전 운영	추석명절 프로모션	추석명절 프로모션	기획전 운영		사업정산 및 성과분석
	중간점검			사업결과 보고	사업 정산	사업 정산
업체 선정 및 디자인과제 개발진행		디자인포럼 개최			디자인과제 개발 진행	디자인데이 개최
디자인과제 개발 진행(디자인기획, 시제품개발, 마케팅)						성과분석 및 정산
연중지원						
연중지원						
연중지원						
연중지원						
		최종선정	하반기 현장점검		하반기 현장점검	
연중지원						
사업추진				다음연도 사업공고		최종선정
연중지원						

중소기업 지원 연간일정표

사업명	1월	2월	3월	4월	5월
바-8. 특허시장 육성					
바-9. 소상공인공제 (노란 우산공제) 가입 지원	연중지원				
바-10. 영세소상공인 카드수수료 지원	연중지원(시군별 상이)				
사. 친기업환경조성 및 인프라구축					
사-1. 중소기업 특별지원지역 지원	고시 지역(정읍 첨단과학산업단지, 김제 지평선일반산업단지)에 대해 연중지원				
사-2. 중소기업 환경개선	사업계획 통보	사업지원신청	지원대상업체 선정 및 사업 시행	근무환경 및 복지편의 개선	
사-3. 산업(농공)단지 조성 및 정비	연중지원				
사-4. 여성친화기업 환경개선	사업계획 수립	여성친화기업 환경개선사업 공모 공고 (새일센터별)	환경개선사업 지원대상 기업 선정	환경개선사업지원	
사-5. 융복합 SW 강소기업 육성	사업계획 수립	우수아이디어 제품화 연구개발 및 SW강소기업 도약 패키지 지원사업 공고	지원과제 평가 및 선정과정 협약체결	연구개발 및 사업화지원 추진	
사-6. 유망중소기업 선정 · 지원					
사-7. 우수중소기업인상 시상			사업공고 및 신청접수	도 서류평가	도 현장실사 및 중소기업지원기관 협의회 발표심사
사-8. 전북특별자치도 돈순기업 육성	사업계획 수립	세부 운영 프로그램 확정	신규선정 공고 및 접수		1차서류평가 2차현장평가 3차발표평가 및 최종 선정
			기존 선정기업 지원프로그램 운영(기술개발 지원, 현장으로 기술해결, 사업화 마케팅 지원, 성장촉진 지원 프로그램 운영		
사-9. 전북특별자치도 도약기업 육성	사업계획 수립	세부 운영 프로그램 확정	신규선정 공고 및 접수		1차서류평가 2차현장평가 3차발표평가 및 최종 선정
			기존 선정기업 지원프로그램 운영(기술개발 지원, 현장으로 기술해결, 사업화 마케팅 지원, 성장촉진 지원 프로그램 운영		
사-10. 전북특별자치도 선도기업 육성	사업계획 수립	세부 운영 프로그램 확정	신규선정 공고 및 접수		선도기업 평가 및 선정
			기존 선정기업 지원프로그램 운영(기술개발 지원, 현장으로 기술해결, 사업화 마케팅 지원, 성장촉진 지원 프로그램 운영		
사-11. 전북지역 스타기업 육성	사업계획 수립	세부 운영 프로그램 확정			지역자율프로그램 운영지원
사-12. 강소기업 육성	신규선정 공고	기업 접수	평가 및 선정	지정서 교부	지역자율프로그램 운영지원

6월	7월	8월	9월	10월	11월	12월
			다음연도 사업공고	신청시장 평가		최종선정
연중지원						
연중지원(사군별 상이)						
고시 지역(정읍 첨단과학산업단지, 김제 지평선일반산업단지)에 대해 연중지원						
근무환경 및 복지편익 개선						사업완료 및 성과분석
연중지원						
환경개선사업지원						
연구개발 및 사업화지원 추진		선정과제 중간점검	연구개발 및 사업화지원 추진			최종평가 및 성과분석
	사업 공고	신청접수	도 서류평가	도 현장실사 및 중소기업지원기관 협의회 심층심사	인증서 및 인증현판 수여	
공로패 및 인증현판 수여, 보조금 지급						
1차서류평가 2차현장평가 3차발표평가 및 최종 선정	성장전략수립, 기술개발 지원, 현장애로 기술해결, 사업화 마케팅 지원, 성장촉진 지원 프로그램 운영					
기존 선정기업 지원프로그램 운영(기술개발 지원, 현장애로 기술해결, 사업화 마케팅 지원, 성장촉진 지원 프로그램 운영						
1차서류평가 2차현장평가 3차발표평가 및 최종 선정	성장전략수립, 기술개발 지원, 현장애로 기술해결, 사업화 마케팅 지원, 성장촉진 지원 프로그램 운영					
기존 선정기업 지원프로그램 운영(기술개발 지원, 현장애로 기술해결, 사업화 마케팅 지원, 성장촉진 지원 프로그램 운영						
선도기업 평가 및 선정	성장전략수립, 기술개발 지원, 현장애로 기술해결, 사업화 마케팅 지원, 성장촉진 지원 프로그램 운영					
기존 선정기업 지원프로그램 운영(기술개발 지원, 현장애로 기술해결, 사업화 마케팅 지원, 성장촉진 지원 프로그램 운영						
지역자율프로그램 운영지원						
지역자율프로그램 운영지원						

중소기업 지원 연간일정표

사업명	1월	2월	3월	4월	5월
사-13. 중소기업 종합지원시스템 운영	연중지원(도내 기업지원 종합포털* 운영, 기업 온·오프라인 컨설팅 등) *www.jobok.kr				
사-14. 전통공예산업 육성 지원			전북특별자치도 공예품대전 개최 공고 및 홍보		전북특별자치도공예품대전 작품 접수·심사 및 시상·전시
사-15. 여성기업 육성 지원	사업계획 수립		여성기업 리더십스쿨 운영		여성기업 주관행사 사업홍보 등
사-16. 장애인기업 경영혁신 프로그램 운영	사업계획 수립			교육프로그램 제작	교육프로그램 온라인 제공
사-17. 지식재산 창출 지원	사업계획 수립 및 사업공고	IP해외진출 접수	중소기업IP바로지원, IP나래프로그램,	IP디딤돌 프로그램 접수 및 IP스타기업 선정	각 지원사업 응역수행사 매칭 및 소상공인 IP역량강화 접수
사-18. 뿌리기업 그린환경 시스템 구축 지원	사업계획 수립	사업공고 (2월말)	현장평가, 사업비 원가검토 및 협약체결		
사-19. 뿌리산업 생태계 혁신성장 지원	사업계획 수립		사업공고 (사업비 소진시까지)	공정개선 및 공정 자동화 지원, 수출 선도/초보기업 육성 지원, 고속권 뿌리기술자 채용지원 등 사업 추진(사업비 소진시까지)	
사-20. 농공단지 입주기업 경영활성화 지원사업	사업계획 수립	선정 공고 및 접수		평가 및 선정	선정기업 지원사업 추진

6월	7월	8월	9월	10월	11월	12월
연중지원(도내 기업지원 종합포털* 운영, 기업 온·오프라인 컨설팅 등) *www.jbok.kr						
	· 전통공예품 개발지원 대상자 선정· 공고 · 대한민국 공예품대전 신청접수 및 심사	전통공예품 개발지원 대상자 선정 및 지원	· 전북특별자치도 공예박람회 공고 및 홍보 · 영호남 공예품 교류전 사회 공고 및 홍보	영호남 공예품 교류전시회 개최	· 전북특별자치도 공예박람회 개최(11월) · 대한민국 공예품대전 수상작 전시 및 시상	사업정산
여성기업 리더십스쿨 운영	여성기업 주간행사 개최	호남·충청권 여성CEO 경영연수 및 제품교류회 홍보 및 참가자 모집	여성기업 리더십스쿨 운영	호남·충청권 여성CEO 경영연수 및 제품교류회 개최	여성기업 리더십스쿨 운영	
교육프로그램 온라인 제공						
중소기업 IP바로지원 서비스 수시접수 IP해외진출 세부사업 사업추진				IP나래 프로그램 2차 접수 및 선정, 기업별 사업추진 IP디딤돌 권리화 수시 지원, IP 해외출원 지원 등		사업정산
현장평가, 사업비 원가검토 및 협약체결	유해공정 작업환경 개선, 3정5S활동 기반구축(시설구축, 컨설팅), 뿌리기업공통애로 해소(주관기업, 참여기업) 과제 추진					사업 성과분석
공정개선 및 공정 자동화 지원, 수출 선도/초보기업 육성 지원,, 고속련 뿌리기술자 채용지원 등 사업 추진(사업비 소진시까지)						사업 성과분석
선정기업 지원사업 추진					지원사업 최종평가	결과 및 성과분석

중소기업 지원사업 현황

사업명	사업개요	사업대상	지원내용	문의처
가. 자금지원				
가-1. 창업 및 경쟁력 강화자금 지원	-도내 중소기업에 저리의 정책자금 지원을 통한 창업 경쟁력 강화로 일자리 창출 및 지역경제 활성화 도모	제조업 전업을 30% 이상이고 도내 공장등록된 중소기업 등	-지원규모 : 750억원 -지원내용 : 시설자금 지원 -지원조건 : 기업당 최대 10억원 -대출금리 : 5.00%(이차보전2.18, 기업부담2.82)	전북특별자치도 기업애로해소지원단 063) 280-3228 전북특별자치도 경제통상진흥원 063) 711-2021~2
가-2. 지역산업 육성지원자금	-도내 지역산업 기업에 정책자금 지원을 통하여 자금난 완화 및 전북 지역산업 육성 지원	지역산업 (레드바이오, 이차전지, 미래모빌리티, 방산, 지식산업)	-지원규모 : 500억원 -지원내용 : 시설자금 지원 -지원조건 : 기업당 최대 10억원 -대출금리 : 5.00%(이차보전2.18, 기업부담2.82)	전북특별자치도 기업애로해소지원단 063) 280-3228 전북특별자치도 경제통상진흥원 063) 711-2021~2
가-3. 경영안정자금 지원	-도내 중소기업의 경영안정을 위한 운전자금의 이차보전 지원으로 기업자금난 완화 및 경영기반 조성 기여	제조업 전업을 30% 이상이고 도내 공장등록된 중소기업 등	-지원규모 : 1,150억원 -지원내용 : 운전자금 이차보전 지원 -지원조건 : 기업당 최대 3억원 (전북특별자치도 선정 유망중소기업, 우수중소기업인상 수상기업, 성장사다리 기업 등 우대기업은 최대 5억원) -대출금리 : 기업별 상이(이차보전 2.0%) (전북특별자치도 선정 유망중소기업, 우수중소기업인상 수상기업, 성장사다리 기업 등 우대기업은 이차보전 3.0%)	전북특별자치도 기업애로해소지원단 063) 280-3228 전북특별자치도 경제통상진흥원 063) 711-2021~2
가-4. 벤처기업 육성자금 지원	-우수한 기술력을 갖춘 벤처기업을 육성하여 기업 경쟁력 강화 및 지역경제 활성화 도모	제조업 전업을 30% 이상이고 도내 공장등록된 중소기업 등	-지원규모 : 200억원 -지원내용 : 시설자금 및 운전자금 지원 -지원조건 : 기업당 최대 10억원 -대출금리 : 5.00%(이차보전 3.18, 기업부담 1.82%)	전북특별자치도 기업애로해소지원단 063) 280-3228 전북특별자치도 경제통상진흥원 063) 711-2021~2
가-5. 전북특별자치도 기술창업 활성화 금융지원	-도내 기술창업자 및 청년창업자 대상 창업자금 특례보증 지원	도내 기술창업기업, 청년창업기업	- (기술창업) 최대 1억원 이내 융자 지원 - (청년창업) 최대 5천만원 이내 융자 지원	전북특별자치도 창업지원과 063) 280-2873 전북신용보증재단 063) 230-3325
가-6. 전북특별자치도 기술창업 활성화 금융지원 이차보전	-특례보증 자금지원을 받은 창업자 에게 이차보전 지원을 통해 경영난 개선	기술창업, 청년창업 특례보증 신청자	- (기술창업) 연 1.8% 이차보전, 최대 8년간 - (청년창업) 연 2.8% 이차보전, 최대 8년간	전북특별자치도 창업지원과 063) 280-2873 전북신용보증재단 063) 230-3325
가-7. 소상공인 자금 지원	-소상공인 자금지원 및 특례보증, 이차 보전 등	자금별 세부요건 상이	-지원규모 : 2,790억원 보증 지원 (소상공인 회생 보듬자금 금융지원, 저신용·저소득 자영업자 지원) 129억원 이차보전 지원	전북특별자치도 일자리민생경제과 063) 280-3788 전북신용보증재단 063) 230-3333
나. 창업지원				
나-1. 창업기업 양성 프로젝트	-신산업 분야 기술 창업자 사업화 지원, 사후관리, 패키지 지원으로 지속가능한 창업기업으로 육성	1년이상~ 3년미만 창업자	- 10업체 지원 (사업화지원 8, 사후관리 2) - 사업화 자금 지원 - 신산업분야 맞춤형 컨설팅 - 투자유치 연계 지원	전북특별자치도 창업지원과 063) 280-2872 전북창조경제혁신센터 063) 220-8923

사업명	사업개요	사업대상	지원내용	문의처
나-2. 창업보육센터 활성화 지원	-창업초기기업 및 예비창업자의 사업공간 제공 및 경영·기술자문 마케팅 등 지원	도내 창업보육센터 16개소	- 창업보육센터 운영비 지원 - 사업공간 제공, 경영·기술지도, 회계·세무·법률 컨설팅, 마케팅 등 사업화 지원	전북특별자치도 창업지원과 063) 280-2873 전북지역창업보육센터 협의회 063) 841-7480
나-3. 전북 탄소중립 연계기술창업 지원	-탄소중립 친환경 기술·인프라 구축으로 지속가능한 기업 선도모델 수립	탄소중립 (저탄소·탈탄소) 관련 분야	- 기술개발 ·사업화 자금 지원 (지원금액 30백만원 이내) ·맞춤형 전문가 컨설팅 - 기업 간, 타 기관과의 네트워크 데이 운영	전북특별자치도 창업지원과 063) 280-2872 전북특별자치도 경제통상진흥원 063) 711-2141
나-4. 전북형 창업패키지	-지역대학의 연구개발 인프라를 활용하여 기술 및 제조 창업확대	도내 5년 이내 창업기업	-30개업체 지원 -사업화 자금 지원 -분야별 특화프로그램 지원 -컨설팅, 판로개척, 투자유치 연계 등	전북특별자치도 창업지원과 063) 280-2872
나-5. 데이터 기반 서비스·기술 기업 창업지원	-데이터를 핵심가치로 둔 데이터 활용 기반의 우수 서비스를 가진 창업기업을 지원하여 경쟁력을 갖춘 혁신기업으로 육성	데이터 활용 기반의 예비창업자 또는 7년 이내 창업기업	-기술개발 사업화 자금지원 -데이터 비즈니스 특화지원 (전산자원, 데이터 컨설팅, 멘토링 지원) -투자유치 연계 및 홍보지원	전북특별자치도 창업지원과 063)280-2872 전북테크노파크 063)214-9802
나-6. 민간주도형 기술창업(TIPS) 활성화 지원	-민간투자사(TIPS운영사)와 창업기업 투자 프로그램 운영을 통한 도내 우수기업의 중기부 TIPS프로그램 선정 지원	TIPS프로그램 신청가능 기업	- 창업기업 30개사 엑셀레이팅 - 우수기업 투자(1억) 및 TIPS추천	전북특별자치도 창업지원과 063) 280-3272
나-7. 기후테크 스타트업 경진대회	-유망 기후테크 분야 창업기업 발굴 및 육성을 위해 스타트업 경진대회 추진	도내외 기후테크 7년 이내 창업자	-경진대회, 전문가 멘토링, 상금(사업화지원금), 투자유치 지원 등	전북특별자치도 창업지원과 063) 280-3272
나-8. 중장년 기술창업센터 운영	-경력·네트워크 전문성을 보유한 중장년(예비)창업자의 기술창업 활성화를 위한 사업화 촉진 및 창업거점 지원	만 40세 이상 예비 창업자	- 창업공간지원 - 경영·마케팅 등 창업교육 지원 - 세무·회계·법률 등 전문가 상담 지원 - 네트워크 활동지원	전북특별자치도 창업지원과 063) 280-2873 전북 중장년 기술창업센터 063) 711-2153 군산 중장년 기술창업센터 063) 446-6700 익산 중장년 기술창업센터 063) 851-7480
나-9. 스타트업 전북 챌린지	-도 전략산업 중심으로 전북에서 기회와 역량을 높일 수 있는 우수한 아이디어를 보유한 도외 창업자를 발굴 도내 유입	도외 7년 이내 창업기업	-엑셀러레이팅(전문가멘토링 및 투자HR 교육, 네트워킹 등) -사업화 자금 지원(최대 3천만원) -후속지원(투자유치 연계)	전북특별자치도 창업지원과 063) 280-2871
나-10. 참창한 창업스쿨 운영	-현장에서 필요한 실질적인 내용 중심의 교육 및 진단을 통해 준비된 창업자 양성	예비창업자	-컨설팅 등 비즈니스 모델 진단 -창업캠프 및 현장견학 -선배기업 네트워킹 -모의경영시뮬레이션	전북특별자치도 창업지원과 063) 280-3274

중소기업 지원사업 현황

사업명	사업개요	사업대상	지원내용	문의처
나-11. 시군 청년혁신가 예비창업 지원	-창의적인 아이디어와 기술력을 가진 예비 청년창업가의 아이템 사업화 교육 및 컨설팅, 초기사업화 지원	만 39세 이하 (예비)창업자 또는 3년 이내 창업기업	-창업전문교육 -초기·심화 컨설팅 -시제품 제작 지원(최대 13백만원)	전북특별자치도 창업지원과 063) 280-2873 전북창조경제혁신센터 063) 220-8946
나-12. 전북특별자치도 유망스타트업 스케일업 100	-도내 창업자의 투자유치 촉진을 위한 창업기업 투자 수요 조사 및 투자규모 단계별 맞춤형 지원	도내 7년 이내 창업자	-유망스타트업 스케일업 100 지정 -투자 관련 법률계약, 재무 등 멘토링 지원	전북특별자치도 창업지원과 063) 280-3272
나-13. 예비창업 패키지 지원	-예비 창업자를 대상으로 교육 및 보육프로그램 패키지로 지원	예비 창업자	-사업화 자금 지원 -창업 교육 및 보육프로그램 지원 -투자유치 연계 등 후속지원	전북특별자치도 창업지원과 063) 280-2872 전북창조경제혁신센터 063) 220-8952
나-14. 창업도약 패키지 지원	-도약기 창업기업들을 대상으로 기술개발·판로개척·해외투자 유치 촉진 등 패키지로 지원	창업 4년 이상 ~7년 이내	-사업화 자금지원 -창업 교육프로그램지원 -판로개척, 투자유치연계 등 후속지원	전북특별자치도 창업지원과 063) 280-2872 한국탄소산업진흥원 063) 219-3673
나-15. 창업중심대학 사업화지원	-대학의 창업자원을 바탕으로 예비, 초기, 도약, 실험실 창업 등 전방위적인 창업패키지 지원	예비, 초기, 도약, 실험실	-사업화 자금 지원 -창업 교육 및 보육프로그램 지원 -투자유치 연계 등 후속지원	전북특별자치도 창업지원과 063) 280-2872 전북대학교 창업지원단 063) 219-5531
나-16. 스포츠산업 예비·초기창업 지원	-스포츠 분야 (예비) 초기 창업자를 지원하여 도내 창업생태계 다양화	예비 또는 3년 이내 창업자	-사업화 자금지원 -스포츠 분야 특화 프로그램 지원 -투자 유치 연계 등 후속지원	전북특별자치도 창업지원과 063) 280-2872 전북대학교 창업지원단 063) 219-5530
다. 기술지원				
다-1. 기업부설연구소 활성화 지원	-전북특별자치도 중소기업 기업부설연구소 신규설립 컨설팅, R&D 과제 기획 지원, 기업부설연구소 역량강화 교육 등 지원	중소기업	-신규설립 컨설팅 : 최대 600천원 지원 -업그레이드 지원 : 최대 2,500천원 지원 -R&D 과제기획 지원 : 최대 7,000천원 지원(자부담 10%)	전북특별자치도 미래산업과 063) 280-4733 전북테크노파크 063) 260-9336
다-2. 기술개발제품 인증취득지원	-중소기업의 기술경쟁력 확보 및 공공기관 우선구매제도를 통한 초기 판로지원으로 도내 유망 중소기업 지원	전북특별자치도 성장동력산업분야 중소기업(제조업)	-기술/품질 인증, 조달등록 : 소요비용의 80% (30백만원 이내) (고효율에너지기자재인증 5백만원 이내) (K마크, GR마크, 환경마크, 녹색기술인증, KC인증, GS인증 15백만원 이내) -신인도인증 : 소요비용의 80% (15백만원이내)	전북특별자치도 미래산업과 063) 280-4706 전북테크노파크 063) 219-2125
다-3. 벤처기업 육성사업 지원	-제품 고도화 지원, 벤처기업 확인 컨설팅 지원 자금유치·투자전문인력 지원, 벤처기업 기술 경쟁력 강화, 혁신형 기업 교류회 지원, 전주벤처촉진지구 운영	벤처기업육성 촉진지구 및 도내 혁신형 중소·벤처기업	-제품 고도화 지원 : 공정개선, 브랜드 구축 등(기업당 최대 15백만원) -벤처기업 확인 컨설팅 비용 지원 (기업당 1백만원) -R&D 자금유치 지원(기업당 5백만원) -벤처기업 기술 경쟁력 강화 지원 : 경영 혁신형 기업 경영인증 및 지식재산 권리화 출원 (기업당 최대 2백만원) -벤처기업 성과 교류회 -벤처촉진지구 운영사업	전북특별자치도 창업지원과 063) 280-3273 전주벤처기업육성 촉진지구발전협의회 063) 219-0412

사업명	사업개요	사업대상	지원내용	문의처
다-4. 소기업 혁신역량 강화 지원	-산·학·연 협력으로 비R&D 분야 기업 맞춤형 기술서비스 제공 (4개 분야, 200개 기업)	50인 이하 소기업	-혁신기반 공정개선지원 : 40백만원 이내 45개 기업(자부담 20%) -시험분석비용 지원 : 2백만원 이내 135개 기업(자부담 20%) -품질인증획득비용 지원 : 10백만원 이내 20개 기업(자부담 20%)	전북특별자치도 미래산업과 063) 280-4733 전북특별자치도 경제통상진흥원 063) 711-2051
다-5. 중소기업 기술융합 활성화 지원	-두가지 이상의 기술간 융복합으로 시장성 높은 고부가가치 신제품 출시를 목적으로 하는 사업주체간 공동협력 기술개발	중소기업	-융합R&D사업: 도내 기업간, 기업-산학연 협력체계 구성 (2개 과제, 최대 80백만원) -현장수요R&D사업: 기업단독 기술융합 (6개 과제, 최대 30백만원)	전북특별자치도 미래산업과 063) 280-3271
다-6. 창의적 중소기업 품질혁신 공정개선 지원	-품질 혁신기법(TRIZ) 교육 및 현장지도를 통한 품질혁신 및 공정개선 3개업체 선정	중소기업	-기업당 최대 22,600천원	전북특별자치도 미래산업과 063) 280-4817 한국표준협회 전북지역센터 063) 214-2237
다-7. 전북 시제품제작소 지원	-시제품제작지원사업 : 중소기업 및 예비창업자의 제품아이디어를 전문가가 직접 대행하여 디자인→설계→시제품(mock-up) 제작지원 -메이커 피봇팅 상담지원 : 기술 아이디어 제품화, 제품개선, 오류수정 등 상담 지원 -시금형제작지원사업 : 창업초기 중소기업 및 예비창업자의 아이디어를 발굴하여 사업화 및 기술개발을 촉진함으로써 성공적 사업안착 유도	아이디어를 가진 도내 중소기업 및 (예비)창업자	-시제품제작지원사업 : 지원비 업체당 최대 150만원 -메이커 피봇팅 상담지원 : 무료 -시금형제작지원사업 : 지원비 업체당 최대 500만원	전북특별자치도 창업지원과 063) 280-2873 전북시제품제작소 063) 711-2107
다-8. 특장차산업 활성화 및 산업생태계 모델 구축	-특장차산업 활성화를 위한 특장차(기자재) 개발, 기술 및 제품경쟁력 확보 지원 등	전북도내 특장차(기자재) 기업	-특장차(기자재) 개발 지원 -수요맞춤형 기자재 및 제품경쟁력 확보 지원 · 수요맞춤형 특장차(기자재) 기술개발지원 · 시제품제작, 제품고급화 지원 · 사전기획, 기술지도, 특허출원 지원 · 국내외 홍보 마케팅 지원, 기타 등 ※최종 지원금액은 선정평가 후 결정	전북특별자치도 주력산업과 063)280-4730 자동차융합기술원 063) 472-2357
다-9. R&D 기술 사업화 지원	-시제품 및 시작금형 제작 지원	중소기업	-R&D연계형 : 50백만원 / 5개월 -공모형 : 40백만원 / 4개월 -신규참여형 : 40백만원 / 4개월	전북특별자치도 미래산업과 063) 280-4733 전북테크노파크 063) 260-9331
다-10. 혁신성장 R&D+ 지원	-혁신성장산업 관련 분야 상용화 가능 아이템에 대한 40개 R&D 과제 지원	중소기업	-투자유치형 : 5과제 140백만원 이내 -연동형(2년) : 3과제 160백만원 이내 -자유공모형 : 15과제 100백만원 이내 -구매조건부 : 12과제 140백만원 이내	전북특별자치도 미래산업과 063) 280-4733 전북테크노파크 063) 260-9332

중소기업 지원사업 현황

사업명	사업개요	사업대상	지원내용	문의처
다-11. 탄소복합재 공정장비 활용 중소기업 사업화지원	-도내 기업을 선정하여 KIST 전북분원의 장비를 공동으로 활용하여 상용화 제품 개발	도내 탄소 중소 · 중견기업	-시제품 개발지원	전북특별자치도 탄소바이오산업과 063) 280-2964 KIST 전북분원 063) 219-8405
다-12. 탄소산업 활성화 T2B 지원	-탄소기업의 공정개선 및 시제품 등 애로기술 해결과 사업화 지원 및 탄소제품 · 기술의 기업간 거래 활성화를 통한 상용화 촉진	도내 탄소기업	-시제품 제작 지원, 공정개선 지원, 물드설계 지원 -홍보 · 디자인 지원, 인증 · 특허 지원 -수요-공급기업 교류회 지원, 전시 · 박람회 지원	전북특별자치도 탄소바이오산업과 063) 280-2354 전북테크노파크 063) 219-2165
다-13. 탄소기업 우수조달등록 맞춤형 지원	-도내 우수 탄소제품을 발굴하고, 우수조달등록 지정을 위한 맞춤형 지원으로 도내 탄소기업 판로확대 및 기업 매출 증대	도내 탄소기업	-기업 특허 · 제품 수준 분석 및 인증체계 구축 지원 -인증제품 검증 · 신뢰성 시험 제작 및 시험 · 인증 지원 -기술 또는 성능인증, 우수조달 신청 및 인증취득 비용 지원	전북특별자치도 탄소바이오산업과 063) 280-2354 탄소수소융합 산업연구조합 070-4188-4944
다-14. 농기계 · 부품 기술고도화 지원	-농기계 · 뿌리산업 분야 고경력자,전문가를 활용한 뿌리 중소중견 기업의 R&D지원	도내 농기계 · 뿌리기업 (중소,중견기업)	-농기계 · 뿌리 기술 확보를 위한 생산현장 밀착형R&D 기술지원 (13건/년) 및 첨단화 기술개발 지원(3건/년)	전북특별자치도 주력산업과 063)280-2267 한국생산기술연구원 전북본부 063)210-3721
다-15. 조선기자재 친환경 · 스마트 기술지원 사업	-도내 조선업체의 자체 생존력 배양 및 경쟁력 확보를 위한 친환경 · 스마트 기술 수요의 선제적 대응을 통한 지속가능한 생태계 구축지원	도내 소재한 조선기자재 관련기업, 혹은 조선기자재업에 진출하고자 하는 도내 중소 · 중견기업	-기술지원(시제품제작,설계해석, 시험인증, 특허지원) -사업화지원(마케팅, 사업컨설팅)	전북특별자치도 주력산업과 063)280-4881 전북새만금산학융합원 (063)472-2805
다-16. 제조기반기술 R&D 혁신 지원	-도내 뿌리기업의 소재 · 부품 원천 기술 확보를 위한 R&D 지원	도내 뿌리기업 및 도내 뿌리기업을 공급기업으로 활용하고 있는 관련 기업, 전북 소재 연구기관 /혁신기관 및 대학	-핵심뿌리기술 개발 지원 : 1회/년, 최대 80,000천원 -융 · 복합 뿌리기술 개발지원 : 1회/년, 최대 80,000천원 -R&D 사전기획지원 : 1회/년, 최대 5,000천원	전북특별자치도 주력산업과 063) 280-2267 자동차융합기술원 063) 472-2341
다-17. 기술거래 및 사업화 촉진 활성화	-기술 이전 및 사업화 전주기 연계지원	중소기업, 중견기업	-수요 및 공급 기술발굴 -기술이전 지원 -기술사업화지원 -글로벌사업화 지원 등	전북특별자치도 미래산업과 063) 280-4733 전북테크노파크 063) 219-2163
다-18. 메이커스페이스 운영	-메이커 문화 확산, 전문메이커 육성 및 창업 연계 지원	아이디어를 가진 도내 중소기업 및 (예비)창업자	-메이커 문화 확산 프로그램 -3D설계, 탄소 · 융복합 활용, 전기 · 전자교육 등 -전문메이커 판로개척 및 융복합 제품개발 지원	전북특별자치도 창업지원과 063) 280-2873 메이커스페이스 사업단 063) 219-3592
다-19. 전북특별자치도 벤처 혁신제품 지정 지원	-기술혁신형 벤처 혁신시제품 지정을 위한 전문가 컨설팅, 시제품 디자인 비용, 각종 인증 및 시험 분석비 등 지원	도내 벤처기업	-전문가 자문 등 컨설팅 비용 -혁신시제품 제작 (기업당 최대 2천만원) -인증 및 시험분석비 (기업당 최대 2천만원)	전북특별자치도 창업지원과 063) 280-3273 전주벤처기업육성 촉진지구발전협의회 063) 219-0412

사업명	사업개요	사업대상	지원내용	문의처
라. 인력 및 고용지원				
라-1. 기업수요 맞춤형 대학 산학관 커풀링	-사업규모 : 10개 과정, 400여명 -사업내용 : 산학관 협력을 통한 기업맞춤형 전문인력 양성 공급 (기업맞춤형 커리큘럼 운영, 현장실습, 산학공동 프로젝트 등)	도내 대학 선정 사업단 (4년제 3~4학년, 전문대 1~2학년)	- 대학 과정당 1.3억원 내외 ⇒사용용도 : 교육훈련(현장실습, 교육프로그램운영, 취업능력강화 등), 산학공동연구개발 등	전북특별자치도 교육협력추진단 063) 280-4597 대학 산학협력단
라-2. 지역특성화산업 전문인력양성	-사업규모 : 13개 과정 250명 -개설과정 : 지역산업분야 (탄소, ICT, 자동차, 탄소, 태양광, 자능형기계, 식품, 조선 등) -사업내용 : 지역산업 융복합 전문 인력 2년간 양성(학사, 석사)	도내 4년제대학 선정과정 (학/석사과정)	-취업연계형 특성화과정 운영 (취업연계 학생지원금 및 운영비 지원)	전북특별자치도 교육협력추진단 063) 280-4721 전북테크노파크 063) 219-2161
라-3. 맞춤형 기술인력 교육지원	-교육과정 : 21개 과정 400명 -사업내용 : 지역산업 수요 맞춤형 기술교육	관내 주소를 둔 만 18~65세 이하 미취업자	-훈련기관(훈련비), -미취업교육생 (훈련수당 월 300천원)	전북특별자치도 교육협력추진단 063) 280-4721
라-4. 전북형 청년취업지원	-도내 고용보험 가입 상시근로자 3인 이상 기업이 청년을 신규로 추가 고용 시 기업 지원 (월 70만원×12개월, 연 840만원/1인)	도내 고용보험 가입 상시근로자 3인 이상 기업	-지원규모 : 91명 -기업지원금 : 채용인원 1인당 최대 840만원까지(12개월) -(기업) 12개월(수습3+정규9) 1인 월 70만원 -(청년) 2년 근속시 최대 300만원(100만원×3회)	전북특별자치도 일자리민생경제과 063) 280-2827 및 시·군 일자리 부서
라-5. 신종년 취업지원	-도내 고용보험 가입 상시근로자 3인 이상 기업이 도내거주 신종년 신규 채용시 고용보조금 지원	고용보험 가입 상시근로자 3인 이상 기업	-지원규모 : 148명 -지 원 액 : 채용 1인당 월 70만원, 최대 840만원 -지원기간 : 12개월 (수습 3개월, 정규직전환 후 9개월)	전북특별자치도 일자리민생경제과 063) 280-3214 시군 일자리업무 부서
라-6. 전북특별자치도 일자리센터 운영	-일자리 상담부터 취업까지 취업지원 종합서비스 제공을 위한 전북일자리종합센터 운영	구직자 및 구인기업	-취업상담·알선, 취업정보 제공 -구인기업 인력채용 지원 서비스 -현장면접의 날, 구인구직 만남의 날 등 취업지원사업 추진	전북특별자치도 일자리민생경제과 063) 280-3214 전북특별자치도 일자리센터 1577-0365
라-7. 맞춤형 여성일자리창출 직업교육훈련	-사업기관 : 9개 새일센터 -사업규모 : 43개 교육과정 -지원대상 : 경력단절여성 -교육내용 : 기업수요 맞춤형 여성 직무능력 및 취업역량강화훈련 교육	새일센터, 경력단절여성	-교육 운영비(강사수당 등) -사업 관리비 등 지원	전북·광역 새일센터 063) 254-3610 전주새일센터 063) 232-2346 군산새일센터 063) 468-0055 익산새일센터 063) 853-5625 정읍새일센터 063) 539-5597 남원새일센터 063) 620-5703 김제새일센터 063) 540-4112 완주새일센터 063) 262-1780
라-8. 여성취업 인식전환교육 및 기업체네트워크 구축	-사업기관 : 9개 새일센터, 7개군 -지원대상 : 경력단절여성, 구직희망기업 -사업내용 : 취업인식전환 특강, 구인 기업체 네트워크 구축	새일센터 경력단절여성 구인기업	-교육 운영사업비(강사수당 등) 지원	

중소기업 지원사업 현황

사업명	사업개요	사업대상	지원내용	문의처
라-9. 새일여성 인턴지원	<ul style="list-style-type: none"> -사업기관 : 9개 새일센터 -대상인원 : 576명 -지원내용 : 인턴 1인 / 380만원 한도 	여성친화기업	<ul style="list-style-type: none"> -지원금액 : 개소당 380만원 한도 -지급방식 : 기업에 인턴기간(3개월) 동안 인턴채용금 월 80만원씩 지원, 인턴종료 후 정규직 전환일로부터 6개월이상 고용유지한 경우 기업에 취업장려금 80만원 추가 지원하고 개인에게는 60만원 지원 	전북·광역 새일센터 063) 254-3610 전주새일센터 063) 232-2346 군산새일센터 063) 468-0055 익산새일센터 063) 853-5625 정읍새일센터 063) 539-5597 남원새일센터 063) 620-5703 김제새일센터 063) 540-4112 완주새일센터 063) 262-1780
라-10. (예비)사회적 기업 발굴· 육성지원	<ul style="list-style-type: none"> -예비사회적기업 신규 지정 및 재정지원사업에 대한 공모 추진 (인건비, 사업개발비, 사회보험료 지원) 	전북특별자치도 (예비)사회적기업	<ul style="list-style-type: none"> -인건비 지원 : 1~50명 (예비 2년, 인증 3년) 신규 고용 근로자 인건비 일부 지원 -사업개발비 지원 : 인증 최대 1억원, 예비 등 최대 50백만원 -사회보험료 지원 : 인증사회적기업, 50명 한도, 최대지원기간 4년, 사업주부담 4대 보험료 일부 지원 	전북특별자치도 금융사회적경제과 063) 280-4308 전북특별자치도 사회적기업·협동조합 통합지원센터 063) 214-9352 ~6
라-11. 전북형 협동조합 발굴·육성	<ul style="list-style-type: none"> -협동조합 관련 컨설팅·판매촉진 등의 지원을 통하여 도내 협동조합 생태계 활성화 	도내 협동조합 및 협동조합 설립희망자	<ul style="list-style-type: none"> -협동조합 설립·경영 컨설팅 -협동조합 판매촉진 지원 -협동조합 역량강화 지원 -우수 협동조합 발굴 및 홍보 	전북특별자치도 금융사회적경제과 063) 280-4162
라-12. 전북 마을기업 사무장 지원	<ul style="list-style-type: none"> -인·허가 등 행정 절차 이행, HACCP 인증, 세무·회계 서류작성 및 온라인 판매지원, 체험 프로그램 개발, 판촉활동 지원 등 수행 	도내 마을기업	<ul style="list-style-type: none"> -1인당 : 235만원/월 지원 ·인건비 210만원 ·교통비 10만원 ·사회보험료 15만원 	전북특별자치도 금융사회적경제과 063) 280-4305 전북특별자치도 경제통상진흥원 063) 711-2136
라-13. 사회적경제 청년력신가 지원	<ul style="list-style-type: none"> -사회적경제 사업장 취업 청년에 대한 인건비 등 지원 	도내 사회적기업 (사회적기업, 마을기업, 협동조합, 자활기업)	<ul style="list-style-type: none"> -1인당 : 210만원/월 지원 ·인건비 200만원 ·교통비 10만원 	전북특별자치도 금융사회적경제과 063) 280-4162 전북특별자치도 경제통상진흥원 063) 711-2086~8
라-14. 식품산업 전문인력 양성	<ul style="list-style-type: none"> -도내 식품기업에서 필요로 하는 현장 실무 인력양성을 통한 기업경쟁력 강화 및 농식품 예비 창업자 육성을 통한 신규 일자리창출 등 농식품 창업 생태계 조성 	(현장실무과정) 식품분야 미취업자, 재직자 등 (창업아카데미) 예비창업자, 창업 3년미만자	<ul style="list-style-type: none"> -현장실무인력양성과정 : 식품산업에 필요한 기업 맞춤형 현장실무교육 (haccp팀장과정 등 8개 과정) -창업아카데미 과정 : 예비창업자 교육을 통한 전주기적 교육 (창업초기, 창업성장, 우수아이디어 사업화 지원) 	전북특별자치도 농생명식품과 063)280-3665 전북바이오통합 산업진흥원 063) 210-6585
라-15. 기능우수인력 도내 중소기업 취업지원	<ul style="list-style-type: none"> -기능우수인력이 도내 중소기업에 취업 시 취업장려금 지원 	기능경기대회 입상자, 국가기술자격증 취득자 중 도내취업자	<ul style="list-style-type: none"> -인당 월 100만원, 2년간 	전북특별자치도 일자리민생경제과 063) 280-2831

사업명	사업개요	사업대상	지원내용	문의처
마. 수출 · 판로 지원				
마-1. 도지사인증상품 육성 지원	-도지사인증상품 선정 및 관리 -인증상품 판로개척 및 홍보지원 등	도지사인증상품 지정기업 등	-도지사인증상품 브랜드 홍보 •TV, 라디오, 온라인 매체 등 -우수상품관 입점 지원 -수도권 등 지역별 특판행사 참가지원 -우체국 쇼핑물 판로 지원 등	전북특별자치도 기업애로해소지원단 063) 280-3226 전북특별자치도지사 인증상품기업협의회 063) 229-5537
마-2. 중소기업제품 공공구매 확대 지원	-중소기업제품 공공구매 지원	도내 소재 중소기업	-공공기관 합동 공공구매 전시상담회 개최 -유관기관 합동 공공구매지원단 운영	전북특별자치도 기업애로해소지원단 063)280-3226 전북특별자치도 경제통상진흥원 063) 711-2065
마-3. 우수상품 마케팅 다각화 지원	-온라인 플랫폼 판매지원 -오프라인 마케팅 지원 -홈쇼핑 방송지원	도내 소재 중소기업	-온라인 플랫폼 판매 지원 •시즌, 테마별 온라인 프로모션 •유명 모바일 활용 판촉행사 지원 -오프라인 마케팅 지원 •대형유통채널 MD 초청상담회 •국내 박람회 참가지원 -홈쇼핑 방송지원 •홈쇼핑, NS홈쇼핑, 공영홈쇼핑 등 방송 송출비용 일부지원	전북특별자치도 기업애로해소지원단 063) 280-3226 전북특별자치도 경제통상진흥원 063) 711-2032
마-4. 중소기업 온라인 쇼핑몰 구축지원	-지역상품 온라인 개척을 위한 전자상거래 운영 지원	도내 소재 중소기업	-홈페이지, 쇼핑몰 구축 지원 (업체당 2.5백~4백만원 이내) -홍보동영상 제작지원 (업체당 4백만원 이내)	전북특별자치도 기업애로해소지원단 063) 280-3226 전주상공회의소 063) 280-1161
마-5. 맞춤형 입찰정보 서비스 지원	-도내 중소기업에 입찰정보 제공, 입찰교육, 조달등록 컨설팅 제공	도내 소재 중소기업	-입찰정보 서비스 홈페이지를 통한 전국 주요 발주기관 입찰정보 제공 -입찰교육 및 1:1 맞춤형 컨설팅 지원	전북특별자치도 기업애로해소지원단 063)280-3226 전북특별자치도 경제통상진흥원 063) 711-2034
마-6. 마을기업 고도화	-시설·장비구축, 기술 및 브랜드개발, 홍보·마케팅, 제품개선 등 지원	도내 지정(2회차) 마을기업 이상	-인프라·HACCP : 최대 60백만원/개소 -일반(홍보·마케팅, 품질개선 등) : 최대 30백만원/개소	전북특별자치도 금융사회적경제과 063) 280-4305 전북특별자치도 경제통상진흥원 063) 711-2119
마-7. 수출기업 전시·박람회 참가 지원	-국제박람회 단체 참가에 따른 부스비, 통역비, 운송료 등 지원	도내 중소기업	-부스비(70~90%), 통역비, 운송료	전북특별자치도 기업애로해소지원단 063)280-3224 한국무역협회 전북지역본부 063) 214-6991
마-8. 무역사절단 파견 지원	-무역사절단 파견을 통한 마케팅 능력 제고 및 수출 확대 지원	도내 중소기업	-항공료 50% -상담장 임차료, 차량, 시장조사비 등	전북특별자치도 기업애로해소지원단 063)280-3224 전북특별자치도 경제통상진흥원 063) 711-2041

중소기업 지원사업 현황

사업명	사업개요	사업대상	지원내용	문의처
마-9. 수출기업 활성화 지원사업	-FTA체결(예상)국 확대에 따라 중소기업 수출증진 지원	도내 중소기업	-현지/초청/온라인 수출상담회(연중) -외국어 통번역, 지사화 지원 등	전북특별자치도 기업애로해소지원단 063)280-3224 전북특별자치도 경제통상진흥원 063) 711-2041
마-10. FTA활용지원 센터 운영	-FTA체결(예상)국 확대에 따라 도내 중소기업의 경쟁력강화를 위한 실수요 중심 단계별 지원	도내 중소기업	-FTA 교육 및 설명회(7회) -해외규격인증지원(10개사) -수출바우처 지원(35개사)	전북특별자치도 기업애로해소지원단 063)280-3224 전북특별자치도 경제통상진흥원 063) 711-2046
마-11 해외홍소핑 및 온라인마케팅 지원	-홍소핑 및 온라인 입점지원 -온라인 홍보지원	도내 중소제조기업	-홍소핑 및 온라인 입점지원 -온라인 홍보지원	전북특별자치도 기업애로해소지원단 063)280-3224 전북특별자치도 경제통상진흥원 063) 711-2031
마-12. 전북특별자치도 해외통상 거점센터 운영	-도내 중소기업의 해외마케팅 지원을 위한 해외 현지 통상거점센터 운영 (베트남/인도)	도내 수출을 희망하는 중소기업	-글로벌파트너사업(지사화) -샘플전시관 운영 -수출전문가를 통한 해외마케팅 대행 등	전북특별자치도 기업애로해소지원단 063)280-3224 전북특별자치도 경제통상진흥원 063) 711-2079
마-13. 수출보험 가입비 지원	-수출에 따른 위험 요인 경감과 신용 보증을 통한 자금 확보 지원	도내 중소기업	-연간 300만원 한도(신규 400만원) -수출보험 : 보험료의 100% -신용보증 : 50%(지원한도 150만원)	전북특별자치도 기업애로해소지원단 063)280-3224 한국무역보험공사 전북지사 063) 276-2363
마-14. 국제 특송물류비 지원	-EMS(국제특송)를 활용한 제품 수출 시 비용 일부 지원	도내 중소기업 (EMS 일괄계약 요금제 참여업체)	-연간 500만원 한도(월 100만원) -물류비 소요비용의 40% 지원 (도 28%, 우정청 12%)	전북특별자치도 기업애로해소지원단 063)280-3224 전북지방우정청 우편영업과 063) 240-3623
마-15. 수출통합 지원센터 운영	-수출지원정보 통합안내 및 컨설팅 지원	도내 중소기업	-전북특별자치도 수출통합지원시스템 운영 -수출지원사업 통합안내 -통상전문가 컨설팅 -수출전담지원서비스 -수출정보 제공	전북특별자치도 기업애로해소지원단 063)280-3224 전북특별자치도 수출통합지원센터 1644-7155 전북특별자치도 경제통상진흥원 063) 711-2161
마-16. 수출새싹기업 지원	-내수기업의 수출기업화 지원	도내 수출을 희망하는 내수 기업	-수출역량진단, 상시 수출애로 컨설팅 등 기업당 2,100만원 내외 패키지지원	전북특별자치도 기업애로해소지원단 063)280-3224 전북테크노파크 063) 219-2141

사업명	사업개요	사업대상	지원내용	문의처
마-17. 용산역 전북 비즈니스라운지 운영	-도내 기업의 수도권 비즈니스 활동을 위한 비즈니스라운지 운영으로 수도권 비즈니스 비용부담 완화 및 공간 지원	도내 기업	-(사업내용) 비즈니스 공간(회의실), 사무공간, 휴게공간 제공 등 -(이용시간) 08:00~21:00 (일요일,공휴일 제외) -(이용방법) 홈페이지 사전예약 -(이용료) 무료	전북특별자치도 기업애로해소지원단 063) 280-4732 비즈니스라운지 02) 796-0007
마-18. 탄소응용제품 공공구매 마케팅 지원	-도내 시군에서 소요되는 물품구매시 탄소응용제품 구매 확대로 중소 탄소기업의 초기 시장 창출 지원	도내 탄소기업	-총사업비 1,300백만원 범위 (시군 수요에 따라 구매(지원) 품목 결정·지원)	전북특별자치도 탄소바이오산업과 063) 280-2354
마-19. 사회적경제 제품 마케팅 및 장터 운영	-대형 박람회 등과 연계한 판매장터 운영	도내 사회적경제기업	-부스설치비, 장비임대 등 참가 지원	전북특별자치도 금융사회적경제과 063) 280-3782 전북사회적기업 · 협동조합 통합지원센터 063) 214-9354
마-20. 사회적경제기업 제품 판매지원	-우체국 소품물에 사회적경제기업 제품 프로모션 진행	도내 사회적경제기업	-할인쿠폰 지원, 콘텐츠 제작, 상품화 컨설팅, 온라인 광고 등	전북특별자치도 금융사회적경제과 063) 280-3782 전북사회적기업 · 협동조합 통합지원센터 063) 214-9351
마-21. 사회적경제 성장기업 육성	-성장 가능성이 높은 사회적경제기업을 발굴 육성하여 마케팅 및 신제품 개발을 위한 비즈니스모델 개발지원	도내 사회적경제기업	-제품개발, 생산 기술 개발, 마케팅, 홍보, 컨설팅 등 지원	전북특별자치도 금융사회적경제과 063) 280-4326
마-22. 전북특별자치도 중소기업 디자인 지원사업	-중소기업 디자인지원 : 제품· 시각디자인(패키징)·멘토링 지원 -디자인 기업지원 : 디자인 전문인력 교육 -디자인 문화 확산 : 디자인데이, 디자인 포럼 개최	매출액 50억 미만	-중소기업 디자인지원 190건 지원 -디자인전문기업 50건 지원	전북특별자치도 기업애로해소지원단 063) 280-4731 전북디자인센터 063) 839-0205
마-23. 중소기업 우수제품 맞춤형 디자인 지원	-디자인전주기지원 : 상품기획, 디자인개발, 시제품(위킹모업)제작, 개발제품의 마케팅 전략수립, 홍보, 디자인전주기 컨설팅 등	매출액 50억이상 (3년평균)	-디자인전주기 개발지원 2개사	전북특별자치도 기업애로해소지원단 063) 280-4731 전북디자인센터 063) 839-0213
마-24. 온라인 공동활용 화상회의실 운영	-중소기업 밀집지역 내 화상회의실 구축 운영을 통해 비대면 업무 환경지원	도내 중소기업	-온라인 화상회의실 78개소 (일반형) 일반 화상장비 이용 (스마트워크부스) 1~2인 채택근무 가능시설 (확장형) 대규모 수출상담회 등이 가능한 시설이용	전북특별자치도 기업애로해소지원단 063) 280-3223 전북테크노파크 063) 219-2146

중소기업 지원사업 현황

사업명	사업개요	사업대상	지원내용	문의처
바. 소상공인지원				
바-1. 소상공인 온라인 판로지원	-온라인 판매 및 홍보에 필요한 콘텐츠 제작 지원	도내 소상공인	-온라인쇼핑몰 입점 등을 위한 사진·상세페이지·홍보영상 제작 -대형 플랫폼 연계 직접 판매 지원	전북특별자치도 일자리민생경제과 063) 280-3709 전북특별자치도 소상공인광역지원센터 1588-0700
바-2. 폐업 소상공인 사업장 원상복구 지원	-폐업 소상공인 사업장 원상복구 비용 지원	도내 소상공인	-폐업 사업장 원상복구 비용 지원 (최대 2백만원)	전북특별자치도 일자리민생경제과 063) 280-3709 전북특별자치도 소상공인광역지원센터 1588-0700
바-3. 온누리 상품권 유통판매 활성화	-도내 기관·기업체·단체 등에 대한 상품권 구매 인센티브 지원	도내 기관·단체	-온누리 상품권 구매액에 대한 5%지원	전북특별자치도 일자리민생경제과 063) 280-3258 전북특별자치도 상인연합회 063)278-5803
바-4. 전통시장 시장환경개선	-노후시설 시장 환경개선 지원	도내 전통시장 및 상점가	-아케이드, 고객지원센터, 진입도로 등 고객편의 및 공동이용시설 -전기·가스·소방시설 및 CCTV 등 안전시설 -주차장건립, 개보수, 이용보조	전북특별자치도 일자리민생경제과 063) 280-3785 시군 전통시장 담당부서
바-5. 전통시장 장엔정 장비기도우미 운영	-쇼핑 피크타임 고객 쇼핑물 운반, 시장 공동시설 청소 및 장비관리 -주차장, 화장실등 시설관리 및 시장내 각종행사, 홍보활동 지원	도내 전통시장 및 상점가	-장엔정 장비기도우미 : 5시간/일, 25일/월, 인건비 시간당 9,860원/1인 -14개시군, 80명 지원규모	전북특별자치도 일자리민생경제과 063) 280-3258 시군 전통시장 담당부서
바-6. 전통시장 시장매니저 지원	-상인회의 행정업무 수행 및 각종 시장현대화 사업 추진 인력 인건비 지원	도내 전통시장 및 상점가	-도내 전통시장 및 상점가 9개소 9명 인건비 지원	전북특별자치도 일자리민생경제과 063) 280-3258
바-7. 전통시장 화재공제가입 지원	-영세한 전통시장 상인에게 화재 대비를 위한 공제 가입비를 지원하여 사회적 안정망 구축	도내 전통시장 및 상점가	-전통시장 전용 화재공제 70%지원 (최대 14만원)	전북특별자치도 일자리민생경제과 063) 280-3785 시군 전통시장 담당부서
바-8. 특화시장 육성	-지역 고유문화와 관광자원 연계를 통해 특성화 시장 육성 및 상권 전반의 종합적인 지원	도내 전통시장 및 상점가	-지역 문화·관광 연계 특색있는 전통시장 육성 -상권 특색 반영한 거점공간 조성 지원 등	전북특별자치도 일자리민생경제과 063) 280-3785
바-9. 소상공인공제 (노란우산공제) 가입 지원	-소상공인 공제 가입 지원	도내 소상공인	-소상공인 노란우산공제 가입비 지원 1년간 공제가입 장려금 12만원 지원	전북특별자치도 일자리민생경제과 063) 280-3257 시군 소상공인 담당부서
바-10. 영세소상공인 카드수수료 지원	-소상공인 카드 수수료 일부 지원	도내 소상공인	-영세소상공인 카드수수료 지원 업체당 카드수수료 0.5% 지원 (업체당 최대 30만원)	전북특별자치도 일자리민생경제과 063) 280-3257 시군 소상공인 담당부서

사업명	사업개요	사업대상	지원내용	문의처
사. 친기업환경조성 및 인프라구축				
사-1. 중소기업 특별지원지역 지원	<ul style="list-style-type: none"> -중소기업 특별지원지역*에 입주한 중소기업에게 세제, 자금, 판로 등의 우대 혜택 지원 *중소기업 특별지원지역 : 지역경제여건 등으로 해당 지역 중소기업의 경영환경이 악화되거나 악화될 우려가 있어 정부의 지원이 필요한 지역 	지정 지역 내 중소기업 (정읍첨단과학산단, 김제지평선산단)	<ul style="list-style-type: none"> -세 제 : 최초 과세연도부터 4년간 법인세 또는 소득세 50% 감면 -융 자 : 정책자금 융자지원 우대 (50억원→70억원 이내) -보 증 : 보증한도 우대(2억원) 및 보증요율 차감(0.1%) -컨설팅 : 비즈니스지원단 전문가 상담 및 현장클리닉 우선 지원 -기 타 : 각종 평가 및 선정 시 가점 우대 	정읍시 미래산업과 063) 539-5612 김제시 투자유치과 063) 540-3770 전북특별자치도 기업유치추진단 063) 280-4451
사-2. 중소기업 환경개선	<ul style="list-style-type: none"> -근로자 근무환경 개선 -근로자 복지편익 개선 	도내 200인 미만 제조업체	<ul style="list-style-type: none"> -근로자 근무환경 개선 <ul style="list-style-type: none"> ·국소 배기 및 집진시설, 환기시설, 조명시설 및 작업장 포장 등 시설 개보수 -근로자 복지편익 개선 <ul style="list-style-type: none"> ·구내식당, 화장실 등 시설 개보수 및 출퇴근버스 · 기숙사 임차 지원 	전북특별자치도 기업애로해소지원단 063) 280-4732
사-3. 산업(농공)단지 조성	-신규 산업(농공)단지 조성 공급, 노후 산업단지 정비	도내 산업단지, 농공단지	<ul style="list-style-type: none"> -신규 산단조성 5단지 -산업단지 공업용수도 건설 1단지 -산업단지 진입도로 건설 1단지 -노후농공단지 기반시설 정비 19단지 -노후산업단지 재생사업 3단지 	전북특별자치도 기업유치추진단 063) 280-3256, 063) 280-4451
사-4. 여성친화기업 환경개선	<ul style="list-style-type: none"> -사업기관 : 9개 새일센터 -지원대상 : 12개 여성친화기업 -지원내용 : 여성화장실, 탈의실, 휴게실, 수유실 등 개보수 	여성친화기업	<ul style="list-style-type: none"> -지원금액 : 개소당 5백만원 한도 -지원절차 : 여성친화기업 중 공모 선정 	전북특별자치도 여성가족재단 063) 254-3610 전주새일센터 063) 232-2346 군산새일센터 063) 468-0055 익산새일센터 063) 853-5625 정읍새일센터 063) 539-5597 남원새일센터 063) 620-5703 김제새일센터 063) 540-4112 완주새일센터 063) 262-1780
사-5. 융복합 SW 강소기업 육성	<ul style="list-style-type: none"> -우수아이디어제품화 연구개발지원 -SW/IT기업 맞춤형성장지원 	도내 SW/IT기업	<ul style="list-style-type: none"> -우수아이디어제품화연구개발지원 -맞춤형성장지원(마케팅, 사업화 등) 	전북특별자치도 미래산업과 063) 280-3959 전북테크노파크 063) 214-9815
사-6. 유망중소기업 선정 · 지원	<ul style="list-style-type: none"> -도내 3년 이상 기업을 경영하며성장가능성이 높고 기술력이 우수한 기업을 유망중소기업으로 선정 · 지원 -(신청자격) 제조업 및 지식기반산업 영위, 상시근로자 5인 이상, 전년도 매출액 3억원 이상인 기업 	전북특별자치도 유망중소기업	<ul style="list-style-type: none"> -매년 10개사 내외 선정 -경영안정자금 융자한도 기업당 최대 5억원(일반기업 3억원) -경영안정자금 대출시 이차보전 3.0% 지원(일반기업 2.0%) -유망중소기업 인증서 및 인증현판 수여(인증기간 5년) 	전북특별자치도 기업애로해소지원단 063) 280-3228

중소기업 지원사업 현황

사업명	사업개요	사업대상	지원내용	문의처
사-7. 우수중소 기업인상 시상	-도내 3년이상 기업을 경영하며 지역경제 발전에 기여한 공이 큰 중소기업체 대표 및 중소기업의 경영환경 개선에 기여한 경제 관련 단체 대표에게 우수중소기업인상 시상	전북특별자치도 우수중소기업인	-8개 부문별 1명 시상 -(부문)고용창출, 매출신장, 지역발전공헌, 우수신제품개발, 장수기업,창업기업, 경제단체, 중소기업협동조합 -경영개선보조금 기업당 25백만원 지원 -공로패 및 인증현판 수여 (인증기간 5년)	전북특별자치도 기업애로해소지원단 063) 280-3228
사-8. 전북특별자치도 돌음기업 육성	-전년도 매출액 1억~10억원인 도내 중소기업 중 -기술혁신성을 바탕으로 성장이 기대되는 기업을 돌음기업으로 발굴 · 지원	전북특별자치도 돌음기업	-기업진단을 통한 성장전략 수립 -기술력 강화를 위한 기술개발 지원 -현장으로 기술해결(시제품, 공정개선) -사업화 마케팅(홍보물, 시장개척 등) -성장촉진 지원(런닝메이트 컨설팅, IR 지원 등)	전북특별자치도 기업애로해소지원단 063) 280-3223 전북특별자치도 경제통상진흥원 063) 711-2070~1
사-9. 전북특별자치도 도약기업 육성	-전년도 매출액 10억~50억원인 도내 중소기업 중 -기술력을 바탕으로 고성장이 기대되는 기업을 도약기업으로 발굴 · 지원	전북특별자치도 도약기업	-기업진단을 통한 성장전략 수립 -기술력 강화를 위한 기술개발 지원 -현장으로 기술해결(시제품, 공정개선) -사업화 마케팅(홍보물, 시장개척 등) -성장촉진 지원(런닝메이트 컨설팅, IR 지원 등)	전북특별자치도 기업애로해소지원단 063) 280-3223 전북특별자치도 경제통상진흥원 063) 711-2450
사-10. 전북특별자치도 선도기업 육성	-전년도 매출액 50억~1,500억원인 도내 중소 · 중견기업 중 -도내 성장잠재력이 높은 중소기업을 선정 및 집중 육성하여 경쟁력 있는 전북형 강소기업으로 성장	전북특별자치도 선도기업	-기업진단을 통한 성장전략 수립 -기술력 강화를 위한 기술개발 지원 -현장으로 기술해결(시제품, 공정개선) -사업화 마케팅(홍보물, 시장개척 등) -성장촉진 지원(경영자문 컨설팅 등)	전북특별자치도 기업애로해소지원단 063) 280-3223 전북테크노파크 063) 219-2132
사-11. 전북지역 스타기업 육성	-최근 3년 평균 매출액 50억원 ~400억원인 도내중소기업 중 -기술경쟁력 및 사업성이 우수한 기업을 스타기업으로 발굴 · 지원하여 글로벌 경쟁력을 갖춘 기업으로 육성	전북지역 스타기업	-지역자율프로그램 지원 (공정개선, 시제품제작, 마케팅지원 등)	전북특별자치도 기업애로해소지원단 063) 280-3223 전북테크노파크 063) 219-2137
사-12. 강소기업 육성	-전년도 수출액 500만불 이상인 중소기업 중 -성장잠재력과 혁신성을 겸비한 지역의 우수 중소기업을 발굴 · 지원 하여 한국형 하든챔피언 후보기업 육성	강소기업	-지역자율프로그램 지원 (공정개선, 시제품제작, 마케팅지원 등)	전북특별자치도 기업애로해소지원단 063) 280-3223 전북테크노파크 063) 219-2138
사-13. 중소기업 종합지원시스템 운영	-일원화된 기업지원정보, 서비스 제공을 위한 중소기업 종합지원 시스템 운영	도내 중소기업	-온 · 오프라인 상시상담 체계 구축 -중앙정부, 도, 시군, 기업지원기관의 중소기업 지원 종합정보 제공 -전북특별자치도 기업지원 종합포털 운영(www.jbok.kr)	전북특별자치도 기업애로해소지원단 063) 280-3228 전북특별자치도 경제통상진흥원 063) 711-2051
사-14. 전통공예산업 육성 지원	-전북특별자치도 공예박람회 지원 -영호남 교류전시판매전 지원 -전통공예품 개발지원 -전통공예품 공모선정 및 우수작품 시상 후 시상작품 전시, 전국대회 참가지원	도내 공예업체	-공예박람회 참가지원 : 2회 -전통공예품개발지원비 지원 : 5개업체(업체당 4백만원) -전북특별자치도 공예품 대전 : 50여명 시상	전북특별자치도 기업애로해소지원단 063) 280-4732 전북공예협동조합 063) 231-2288

사업명	사업개요	사업대상	지원내용	문의처
사-15. 여성기업 육성 지원	-여성기업 리더십스쿨 운영 -여성기업 주간행사 지원 -호남·충청권 여성CEO 경영연수 및 제품교류회	여성기업 CEO	-여성기업 리더십스쿨 운영 : 4회 -여성기업 주간행사 지원 : 2회 -호남·충청권 여성CEO 경영연수 및 제품교류회 : 1회	전북특별자치도 기업애로해소지원단 063) 280-4732 한국여성경제인협회 전북지회 063) 272-9906
사-16. 장애인기업 경영혁신 프로그램운영	-장애인기업 CEO의 역할과 책임의식을 높이고 장애인기업 창업 성공을 극대화하기 위한 경영혁신프로그램 운영	도내 소재 장애인기업	-장애인기업 역량강화 및 경영혁신을 위한 교육프로그램 제공	전북특별자치도 기업애로해소지원단 063) 280-4732 장애인기업종합지원센터 전북지역센터 063) 237-5354
사-17. 지식재산 창출 지원	-IP해외진출 지원	수출(예정) 중소기업	-연간 70,000천원 이내에서 지식재산 관련 사업 맞춤형 지원 -3년간 지원(년차별 평가 있음)	전북특별자치도 미래산업과 063) 280-4706 전북지식재산센터 063) 252-9301
	-중소기업IP바로지원서비스	중소기업	-연간 2건 및 20,000천원 이내 (건당 13,000천원 이내, 자부담30%) ·소특허맵, 미니디자인·브랜드개발, 특허기술 홍보영상 제작 등 지식재산 관련 맞춤형 지원	
	-소상공인 IP 역량강화	소상공인	-IP 권리화 지원 ·특허, 상표, 디자인출원 지원 ·골목상권 공동 브랜드 창출 -IP 인식제고 ·교육 설명회, 보호캠페인	
	-IP나래프로그램	창업 7년 이내 중소기업	-IP나래 프로그램 (건당 25,000천원 이내, 자부담30%) ·아이템 IP검증을 통한 분석,진단 맞춤형 지식재산 설계/출원 지원	
	-IP디딤돌프로그램 (IP창업ZONE 교육 병행)	예비창업자	-IP권리화 및 3D설계 지원 (건당 1,500천원 이내, 자부담20%) ·우수기술(특허) 선형 조사 및 지식재산 관련 권리화 지원	
사-18. 뿌리기업 그린환경 시스템 구축 지원	-도내 영세한 뿌리기업의 지속적인 작업환경개선으로 일하기 좋은 그린환경 실현	전북특별자치도 뿌리기업 10개 지자체 (전주, 익산, 군산, 정읍, 김제, 완주, 남원, 고창, 부안, 진안) *지역 변경 될 수 있음	-유해공정 작업환경 개선 : 30,000천원/건 -3정 5S 활동 기반 구축 (천원/건) ·시설구축 : 14,000 / 컨설팅 : 4,000 -뿌리기업 공통애로 해소(천원/건) ·주관사 : 30,000 / 참여사 : 20,000 ※ 최종 지원금액은 선정평가 및 원가검토 후 결정	전북특별자치도 주력산업과 063) 280-2267 자동차융합기술원 063) 714-3900
사-19. 뿌리산업 생태계혁신성장 지원	-전북특별자치도 뿌리기업의 경쟁력 강화를 위한 기업 맞춤형 지원	전북특별자치도 뿌리기업	-공정개선 및 공정 자동화 : 1회/년, 최대 50,000천원 -수출 기업 육성 : 1회/년, 최대 20,000천원 -고속련 뿌리기술자 채용지원 : 월 최대 2,000천원 -CAD뷰어 활용 지원 : 뷰어프로그램 지원	전북특별자치도 주력산업과 063) 280-2267 자동차융합기술원 063) 472-2341
사-20. 농공단지 입주기업 경영활성화 지원사업	-농공단지 입주기업 대상으로 맞춤형 사업 지원(경영 활성화 지원)	도내 농공단지 입주기업	-선정기업 : 7개사 -사업대상 : 농공단지 입주기업 중 전년 매출액 1억원 이상 50억원 이하 제조업체 -사업내용 : 기술사업화지원, 마케팅 활성화 지원 등	전북특별자치도 기업애로해소지원단 063) 280-4732 전북특별자치도 경제통상진흥원 063) 711-9906

MEMO

[illegible]

2024 전북특별자치도 중소기업지원 시책 안내서

가.자금지원

가-1. 창업 및 경쟁력강화 자금 지원	44
가-2. 지역신산업 육성·지원 자금지원	45
가-3. 경영안정자금 지원	46
가-4. 벤처기업 육성자금 지원	47
가-5. 기술창업 활성화 금융지원	48
가-6. 기술창업 활성화 금융지원 이차보전	49
가-7. 소상공인 자금 지원	50

가 - 1. 창업 및 경쟁력강화 자금 지원

도내 중소기업에 저리의 정책자금 지원을 통한 창업 경쟁력 강화로 일자리 창출 및 지역경제 활성화 도모

◎ 이렇게 지원해 드리겠습니다.

- * **지원규모** : 750억원
- * **지원내용** : 창업 중소기업 등에 시설자금 지원
- * **지원한도 및 융자 기간 등**
 - － 시설자금 : 기업당 융자한도 최대 10억원, 3년 거치 5년 상환
 - － 금 리 : 5.00%(도 이차보전 2.18%, 기업부담 2.82%) * 변동가능

◎ 자금지원대상입니다.

- * 제조업 전업률이 30% 이상으로 공장등록을 한 중·소 제조기업
- * 「중소기업창업 지원법」에 따라 사업계획 승인을 받거나 「산업집적활성화 및 공장설립에 관한 법률」에 따라 공장설립 인·허가를 받은 기업 및 유휴 공장을 매입하려는 기업
- * 컴퓨터소프트웨어개발·연구개발업 등 지식기반산업 영위 기업 등

◎ 자금지원 신청·접수시 참고사항입니다.

- * **자금 지원계획 및 신청서류**
 - － 전북특별자치도 인터넷 홈페이지(<http://www.jeonbuk.go.kr>)
 - 「알림마당 → 공고/고시 → '2024년도 전북특별자치도 중소기업 육성자금 융자 지원계획 공고」 검색」
 - － 전북특별자치도경제통상진흥원 인터넷 홈페이지(<http://jbba.kr>)
 - 「알림 및 소식 → 지원사업 공고 → 중소기업 육성자금 융자 지원계획 공고」
- * **접수처** : 온라인 접수(fund.jbba.kr) ※ 대면접수 불가

◎ 자세한 사항은 여기로 문의하시면 됩니다.

- * 전북특별자치도 기업애로해소지원단(☎ 280-3228)
- * 전북특별자치도경제통상진흥원 자금지원팀(☎ 711-2021~2)

가 - 2. 지역신산업 육성 · 지원자금

도내 지역신산업 기업에 정책자금 지원을 통하여 자금난 완화 및
전북 지역신산업 육성 지원

◎ 이렇게 지원해 드리겠습니다.

- * **지원규모** : 500억원
- * **지원내용** : 지역신산업* 종사 중소기업에 시설자금 지원
* 레드바이오, 이차전지, 미래모빌리티, 방산, 지식산업 및 영상산업
- * **지원한도 및 융자 기간 등**
 - 시설자금 : 기업당 융자한도 최대 10억원, 3년 거치 5년 상환,
 - 금 리 : 5.00%(도 이차보전 2.18%, 기업부담 2.82%) * 변동가능

◎ 자금지원대상입니다.

- * 레드바이오 종사기업(의약품, 바이오 의료기기 개발 등)
- * 이차전지 및 미래모빌리티(수소차, 전기차 등) 산업 종사 기업
- * 방위산업 종사기업(국가 방위에 필요한 무기 · 장비품 등 생산)
- * 컴퓨터소프트웨어개발 · 연구개발업 등 지식기반산업 영위 기업 등

◎ 자금지원 신청·접수시 참고사항입니다.

- * **자금 지원계획 및 신청서류**
 - 전북특별자치도 인터넷 홈페이지(<http://www.jeonbuk.go.kr>)
「알림마당 → 공고/고시 → ‘2024년도 전북특별자치도 중소기업 육성자금 융자 지원계획 공고’ 검색」
 - 전북특별자치도경제통상진흥원 인터넷 홈페이지(<http://jbba.kr>)
「알림 및 소식 → 지원사업 공고 → 중소기업 육성자금 융자 지원계획 공고」
- * **접수처** : 온라인 접수(fund.jbba.kr) ※ 대면접수 불가

◎ 자세한 사항은 여기로 문의하시면 됩니다.

- * 전북특별자치도 기업애로해소지원단(☎ 280-3228)
- * 전북특별자치도경제통상진흥원 자금지원팀(☎ 711-2021~2)

가 - 3. 경영안정자금 지원

도내 중소기업의 경영안정을 위한 운전자금의 이차보전 지원으로
기업 자금난 완화 및 안정적인 경영기반 조성 기여

◎ 이렇게 지원해 드리겠습니다.

- * **지원규모** : 1,150억원
- * **지원내용** : 중소기업 운전자금 이차보전(2.0%~3.0%) 지원
- * **지원한도 및 용자 기간 등**
 - 지원한도 : 기업당 용자한도 최대 3억원(전년도 매출액의 50% 범위 내)
(단, 우대기업은 최대 5억원까지 지원)
 - * (우대기업) 전북특별자치도 성장사다리 기업(돌움기업, 도약기업, 선도기업, 전북지역스타기업, 글로벌강소기업), 전북특별자치도 선정 유망중소기업·우수중소기업인상 수상기업, 남성육아휴직 실시기업, 일자리창출기업
 - 용자기간 : 2년거치 2년 균분상환 또는 2년거치 일시상환
 - 금 리 : 기업별 상이(도 이차보전 2.0%, 조선업 2.5%, 우대기업은 3.0%)

◎ 자금지원대상입니다.

- * **제조업 전업률이 30% 이상으로 공장등록을 한 중·소 제조기업**
 - 기존 등록된 공장을 일부 임차사용 하는 경우 : 시·군청에 공장등록 필수
- * **제조업 관련 서비스업 영위 기업**
- * **여객자동차 운송업체(시내·시외·농어촌버스) 등**

◎ 자금지원 신청·접수시 참고사항입니다.

- * **자금 지원계획 및 신청서류**
 - 전북특별자치도 인터넷 홈페이지(<http://www.jeonbuk.go.kr>)
「알림마당 → 공고/고시 → ‘2024년도 전북특별자치도 중소기업 육성자금 용자 지원계획 공고’ 검색」
 - 전북특별자치도경제통상진흥원 인터넷 홈페이지(<http://jbba.kr>)
「알림 및 소식 → 지원사업 공고 → 중소기업 육성자금 용자 지원계획 공고」
- * **접수처** : 온라인 접수(fund.jbba.kr) ※ 대면접수 불가

◎ 자세한 사항은 여기로 문의하시면 됩니다.

- * **전북특별자치도 기업애로해소지원단**(☎ 280-3228)
- * **전북특별자치도경제통상진흥원 자금지원팀**(☎ 711-2021~2)

가 - 4. 벤처기업 육성자금 지원

도내 벤처기업 육성을 위한 자금 지원으로 우수한 기술력을 갖춘 벤처기업의 창업을 촉진하여 지역경제 활성화 도모

㉠ 이렇게 지원해 드리겠습니다.

- * 지원규모 : 200억원
- * 지원내용 : 벤처기업에 창업 및 성장자금 지원
- * 지원한도 및 융자 기간 등

구 분		융자한도	융자금리	융자 및 상환기간
벤처기업 창업자금	시설자금	4억원	5.00% (도 이차보전 3.18%, 기업부담 1.82%)	3년 거치 5년 균등분할상환 또는 3년 만기 일시상환
	운전자금	2억원		2년 거치 3년 균등분할상환 또는 3년 만기 일시상환
벤처기업 성장자금	시설 또는 운전자금	4억원		2년 거치 3년 균등분할상환 또는 3년 만기 일시상환

※ 융자금리 변동가능, 기술보증기금 및 신용보증기금의 기술성, 사업성 평가 필수

㉠ 자금지원 대상입니다.

구 분	지원대상
벤처기업 창업자금	· 「중소기업창업 지원법」에 의한 창업 중소기업으로서 창업한 날로부터 7년이 지나지 아니하고 공장등록증을 보유한 전북특별자치도 내에 소재하는 벤처기업, 제조업 관련 지식서비스산업 영위기업 등
벤처기업 성장자금	· 벤처기업 창업자금을 지원받고 1년 이상 경과하고 5년이 경과되지 아니한 기업, 벤처기업 확인서가 융자신청일 기준 유효한 기업 등

㉠ 지원 신청·접수시 참고사항입니다.

- * 자금 지원계획 및 신청서류
 - 전북특별자치도 인터넷 홈페이지(<http://www.jeonbuk.go.kr>)
「알림마당 → 공고/고시 → ‘2024년도 전북특별자치도 중소기업 육성자금 융자 지원계획 공고’ 검색」
 - 전북특별자치도경제통상진흥원 인터넷 홈페이지(<http://jbba.kr>)
「알림 및 소식 → 지원사업 공고 → 중소기업 육성자금 융자 지원계획 공고」
- * 접수처 : 온라인 접수(fund.jbba.kr) ※ 대면접수 불가

㉠ 자세한 사항은 여기로 문의하시면 됩니다.

- * 전북특별자치도 기업애로해소지원단 ☎ 280-3228
- * 전북특별자치도경제통상진흥원 자금지원팀 ☎ 711-2021~2

가 - 5. 전북특별자치도 기술창업 활성화 금융지원

도내 기술창업자 및 청년창업자에 창업자금을 특례보증 지원하여
안정적인 창업 여건 조성 및 성공창업 활성화 유도

㉠ 이렇게 지원해 드리겠습니다.

- * 사 업 비 : 300백만원(도비)
- * 지원금리
 - (농협은행) MOR 금리(3개월) 기준금리 + 1.9% 이내
 - (전북은행) 금융채 AA+ 금리(3개월) 기준금리 + 1.9%이내
- * 상환방식
 - 1년 거치 7년, 2년 거치 6년 원금균등분할상환
 - 거치기간 없이 8년 원금균등분할상환
- * 자금용자 특례보증
 - (기술창업) 최대 1억원 이내
 - (청년창업) 최대 5천만원 이내

㉡ 지원 대상입니다.

- * 도내 기술창업 업종 영위 기업 및 청년창업기업
- ※ 자세한 요건은 전북신용보증재단에 문의(업종, 신용등급 등)

㉢ 지원 신청·접수시 참고사항입니다.

- * 전북신용보증재단 홈페이지(<https://www.jbcredit.or.kr/>)

㉣ 자세한 사항은 여기로 문의하시면 됩니다.

- * 전북특별자치도 창업지원과(☎ 280-2873)
- * 전북신용보증재단(☎ 230-3325)

가 - 6. 전북특별자치도 기술창업 활성화 금융지원 이차보전

기술창업 특례보증 지원을 받은 기술창업 및 청년창업자에게 이차보전을
통한 경영난 해소 지원

㉠ 이렇게 지원해 드리겠습니다.

- * 사 업 비 : 230백만원(도비)
- * 지원내용 : 기술창업 연 1.8%, 청년창업 연 2.8% 이차보전 (최대 8년간)
- * 시행주체 : (재)전북신용보증재단

㉡ 지원 대상입니다.

- * 지원대상 : 특례보증 자금지원을 받은 창업기업

㉢ 지원 신청·접수시 참고사항입니다.

- * 전북신용보증재단 홈페이지(<https://www.jbcredit.or.kr/>)

㉣ 자세한 사항은 여기로 문의하시면 됩니다.

- * 전북특별자치도 창업지원과(☎ 280-2873)
- * 전북신용보증재단(☎ 230-3325)

가 - 7. 소상공인 자금 지원

소상공인의 창업 및 경영에 도움이 되는 실질적인 지원으로 경영난 해소 및 경쟁력 강화를 통한 민생경제 안정 도모

㉠ 이렇게 지원해 드리겠습니다.

* **지원내용** : 소상공인 자금지원 및 특례보증, 이차보전 등

지원구분		지원대상	지원조건
자금지원	소진공 정책자금	소상공인시장진흥공단 정책자금을 배정받은 소기업 · 소상공인 등	최대 70백만원 한도(업체당) 2년 거치 3년 상환 변동 금리
	소상공인 보증자금 금융지원 특례보증	업력 1년 이상으로 개인신용평점 355점 이상인 소기업 · 소상공인 등	최대 50백만원 한도(업체당) 1년 거치 7년 분할상환, 1년 만기 일시상환 변동금리(도 이차보전 2%)
	저신용 · 저소득 자영업자 지원 특례보증	업력 3개월 이상으로 개인신용평점 839점 이하 또는 연소득 45백만원 이하인 소기업 · 소상공인 등(법인가업 제외)	최대 20백만원(본건) 1년 거치 7년 분할상환 또는 8년 분할상환 변동금리(도 이차보전 2%)
	폐업사업자 브릿지보증 지원	재단의 보증을 이용 중이며 폐업한 개인신용평점 990점 이하 또는 연간소득 8천만원 이하인 소기업 · 소상공인 등(법인가업 제외)	개인보증으로 전환 지원
	갑질 피해사업자 지원 특례보증	불공정 거래 피해사업자 (공정위 의결서 또는 조정원 결정서 첨부)	최대 6억원 이내(업체당) 3년 이내 일시상환 (최대 8년까지 1년 단위 연장가능) 변동금리(도 이차보전 0.8%)
	시 · 군 특별출연 협약보증 (시 · 군별 지원 대상 및 조건 상이)	지자체 관내 소상공인 ※시 · 군별 상이	최대 50백만원 한도(업체당) (지원 자금 대출이자 일부 보전) ※시 · 군별 상이
이차보전	소상공인 지원 자금 이차보전	전북특별자치도 소상공인 자금을 지원받은 소상공인	소상공인 지원 자금 대출이자 일부 보전

가 - 7. 소상공인 자금 지원

소상공인의 창업 및 경영에 도움이 되는 실질적인 지원으로 경영난 해소 및 경쟁력 강화를 통한 민생경제 안정 도모

㉠ 지원절차 안내입니다.

- * **자금지원신청** : 소상공인) → 정책자금 확인서 발급(소상공인시장진흥공단, 정책자금만 해당)
→ 보증서 발급(전북신용보증재단) → 대출(금융기관)
- * **대출기관** : 국민 · 기업 · 신한 · 우리 · KEB하나 · 전북 · 농협은행, 산림조합중앙회, 새마을금고중앙회, 신협중앙회 · 수협중앙회, 한국스탠다드차타드, 한국시티 등 18개 금융기관

㉡ 자세한 사항은 여기로 문의하시면 됩니다.

- * 전북특별자치도 일자리민생경제과(☎ 280-3788)
- * 전북신용보증재단(☎ 230-3333)

MEMO

[illegible]

2024 전북특별자치도 중소기업지원 시책 안내서

나.창업지원

나-1. 창업기업 양성 프로젝트	54
나-2. 창업보육센터 활성화 지원	55
나-3. 전북 탄소중립 연계 기술창업 지원	56
나-4. 전북형 창업패키지 지원	57
나-5. 데이터 기반 서비스·기술기업 창업지원	58
나-6. 민간투자주도형 기술창업(TIPS) 활성화 지원	59
나-7. 기후테크 스타트업 경진대회	60
나-8. 중장년 기술창업센터 운영	61
나-9. 스타트업 전북 챌린지 사업	62
나-10. 창창한 창업스쿨 운영	63
나-11. 시군 청년혁신가 예비창업 지원	64
나-12. 전북특별자치도 유망스타트업 스케일업 100	65
나-13. 예비창업패키지 지원	66
나-14. 창업도약 패키지 지원	67
나-15. 창업중심대학 사업화 지원	68
나-16. 스포츠산업 예비·초기창업 지원	69

나 - 1. 창업기업 양성 프로젝트

신산업* 분야의 우수 아이디어를 가진 창업기업을 발굴하여
기술사업화 패키지를 통해 창업 성공률 제고

* 시스템 반도체, 바이오 헬스, 미래 모빌리티, 친환경·에너지, 로봇, 빅데이터·AI, 사이버보안·네트워크,
우주항공·해양, 차세대 원전, 양자기술 등

◎ 이렇게 지원해 드리겠습니다.

- * 사 업 비 : 300백만원(도비)
- * 사업규모 : 10업체(사업화 지원 8, 사후관리 2)
- * 지원내용
 - 사업화 자금지원
 - 신산업 분야 맞춤형 컨설팅 지원, 투자 연계 등

◎ 지원 대상입니다.

- * 지원대상 : 도내 기술창업 1년 이상 ~ 3년 미만 창업자

◎ 지원 신청·접수시 참고사항입니다.

- * 지원대상 선정 : (재)전북창조경제혁신센터 홈페이지 모집공고 참고
- 1차 서류평가, 2차 면접평가

◎ 자세한 사항은 여기로 문의하시면 됩니다.

- * 전북특별자치도 창업지원과 창업촉진팀(☎ 280-2872)
- * (재)전북창조경제혁신센터(☎ 220-8923)

나 - 2. 창업보육센터 활성화 지원

예비창업자 및 7년 이내 초기창업기업에게 사업공간을 제공하고 경영·기술자문, 마케팅 등 사업화를 지원하여 창업 성공률 제고 및 성장 지원

▶ 이렇게 지원해 드리겠습니다.

* 사 업 비 : 634백만원(국비 <334>, 도비 300)

* 지원내용

- 사업공간 제공, 경영·기술지도, 회계·세무·법률 컨설팅, 마케팅 등 사업화 지원

▶ 지원 대상입니다.

* 예비창업자 및 7년 미만 창업자

▶ 지원 신청·접수시 참고사항입니다.

* 입주기업 선정

- 시행기관 : 도내 16개 창업보육센터
- 추진일정 : 센터별로 입주기업 개별 모집(센터별 상이)

* 입주기업 모집 공고 → 신청·접수 → 평가 및 선정 → 센터 입주

▶ 자세한 사항은 여기로 문의하시면 됩니다.

* 도내 창업보육센터

창업보육센터	전화번호	기관(센터)명	전화번호	기관(센터)명	전화번호
군산대학교	469-4890	전주비전대학교	220-3738	전북바이오융합산업진흥원	210-6560
우석대학교	290-1285	전주대학교	220-2845	에코융합섬유연구원(익산)	830-3535
원광대학교	850-7454	호원대학교	450-7178	탄소융합기술원	219-3682
전북과학대학교(정읍)	530-9234	희망전북post	211-7600	익산창업보육센터	841-7480
전북여성경제인협회	272-9973	한국농수산대학	238-9751		
전북대학교	715-5700 270-4256	전자부품연구원	219-0100		

나 - 3. 전북 탄소중립 연계 기술창업 지원

전북 탄소중립 연계 기술창업 조성으로 저탄소 녹색성장 생태계 전환
탄소중립 친환경 기술 · 인프라 구축으로 지속가능한 기업 선도모델 수립

④ 지원 대상입니다.

* **지원분야**: 탄소중립(저탄소 · 탈탄소) 관련 분야

자원순환 친환경 기술, 에너지 효율화, 탄소저감(원료 전환, 온실가스 감축 등) 2차전지, 4차산업(빅데이터, AI, 스마트서비스), 지속가능한 환경, 산림 경영 분야 등

④ 지원 내용입니다.

- * **(창업교육)** 창업기업에 필요한 마케팅, 투자방안, 자금조달 등 교육운영
- * **(기술개발)**
 - 기업 수요 맞춤형 전문가 컨설팅 진행 기업당 10회
 - 사업화 자금 지원(지원금액 30백만원 이내)
 - 기술제품개발, 지식재산권, 기술해결지원, 마케팅 지원
- * **(네트워크)** 기업 간, 타 기관과의 네트워크 데이 운영

④ 지원 신청·접수시 참고사항입니다.

- * **신청·접수**: 24년 3월중 전북특별자치도경제통상진흥원 공고 후 신청 접수
- 전북특별자치도경제통상진흥원(<http://jbsc.or.kr/>)
- * **진행 절차**: 공고 → 신청 · 접수 → 발표평가 → 현장확인 → 계약체결

④ 자세한 사항은 여기로 문의하시면 됩니다.

- * 전북특별자치도 창업지원과(☎ 280-2872)
- * 전북특별자치도경제통상진흥원 창업지원팀(☎ 063-711-2141)

나 - 4. 전북형 창업패키지 지원

지역대학의 연구개발 인프라를 활용하여 기술 · 제조 창업을 확대

◎ 이렇게 지원해 드리겠습니다.

* 사업비 : 2,000백만원(도비800, 시비 800, 기타 400)

* 지원내용

- 사업화 지원금
- 분야별 특화프로그램 운영
- 컨설팅, 판로개척, 투자유치 연계

◎ 지원 대상입니다.

* 도내 5년 이내 창업기업

◎ 지원 신청·접수시 참고사항입니다.

* 사업추진기관 :공모 선정(7월 예정)

* 사업추진 절차

사업설명회(8월) → 기업 모집공고 및 접수(9월) → 심사 · 선정(10월)
→ 창업 교육 및 컨설팅 등 사업화 지원(10월~25. 5월) → 성과분석(25.6월)

* 전북특별자치도창업정보온라인서비스 홈페이지에서 접수 가능

◎ 자세한 사항은 여기로 문의하시면 됩니다.

* 전북특별자치도 창업지원과 창업촉진팀(☎ 280-2872)

나 - 5. 데이터 기반 서비스 · 기술기업 창업지원

데이터에 핵심가치를 둔 데이터 활용 기반의 우수 서비스를 가진 창업기업을 지원하여 경쟁력을 갖춘 혁신기업으로 육성

④ 지원 대상입니다.

* **지원분야**: 데이터* 기반 창업기업

*데이터의 처리 및 관리 솔루션 개발 · 공급, 데이터 구축 컨설팅 서비스업,
데이터와 관련된 제반 활동을 통해 가치를 창출하는 기업

④ 지원 내용입니다.

* 기술개발 사업화 자금, 데이터 특화프로그램 제공(전산 자원 제공, 데이터 컨설팅 등), 투자유치 연계 등

④ 지원 신청·접수시 참고사항입니다.

* **신청·접수**: '24년 3월 중 전북테크노파크 공고 후 신청 접수
- 전북테크노파크(<https://www.jbtp.or.kr/>)

* **진행 절차**: 공고 → 신청 · 접수 → 발표평가 → 현장확인 → 계약체결

④ 자세한 사항은 여기로 문의하시면 됩니다.

* 전북특별자치도 창업지원과 (☎ 280-2872)

* 전북테크노파크 빅데이터팀 (☎ 214-9807)

나 - 6. 민간투자주도형 기술창업(TIPS)활성화 지원

민간투자사(TIPS운영사)와 창업기업 투자 프로그램 운영을 통한
도내 우수기업의 중기부 TIPS프로그램 선정 지원

◎ 이렇게 지원해 드리겠습니다.

- * **지원내용** : TIPS도전기업 엑셀레이팅 및 유망기업(투자사 지정)에 대한 투자(1억이상) 및 TIPS프로그램 추천
- * **시행주체** : 중소벤처기업부 지정 TIPS운영사 3개사
- * **시행주체** : TIPS운영사 3개사×10개 창업기업
- * **시행주체** : 전북창조경제혁신센터 홈페이지 참조

◎ 지원 대상입니다.

- * **지원대상** : 도내 주소를 갖은 중소벤처부 TIPS프로그램 추천 가능 기술창업기업
 - 2인 이상으로 구성된 예비 또는 7년 이내 창업기업
 - 대표자 및 창업기업 구성원 2인 이상 지분 60% 이상 보유
 - 직전연도 매출액 20억 미만

◎ 지원 신청·접수시 참고사항입니다.

- * 전북창조경제혁신센터 투자 행사 참석 및 관련 투자사 문의

〈TIPS운영사 창업기업 발굴 및 추천 프로세스〉

TIPS도전기업 발굴	엑셀레이팅	투자 및 TIPS추천
운영사별 스타트업 10개이상 발굴 *투자사 자체 발굴	스타트업 엑셀레이팅 - 아이디어 기술 및 경영 자문 등 보육 진행	중기부 TIPS사 추천 - 운영사별 1개사 이상

◎ 자세한 사항은 여기로 문의하시면 됩니다.

- * 전북특별자치도 창업지원과 기술혁신지원팀 (☎ 280-3272)

나 - 7. 기후테크 스타트업 경진대회

유망 기후테크 분야 창업기업 발굴 및 육성을 위해 스타트업 경진대회 추진

🕒 이렇게 지원해 드리겠습니다.

- * **지원내용**: 경진대회, 전문가 멘토링, 상금(사업화지원금), 투자유치 지원 등
 - (경진대회) 투자 IR 및 2박3일 심층 면접형 선발
 - (상 금) 선발팀에 대한 사업화 지원금(총 1억5천만원) 지원
 - (후 속) 엑셀레이팅, TIPS프로그램 연계 및 투자유치 지원 등

〈기후테크 분야〉

🕒 지원 대상입니다.

- * 도내 및 도내 관심이 있는 기후테크분야 7년 이내 창업기업 40개사

🕒 지원 신청·접수시 참고사항입니다.

- * **신청 및 접수**: 전북테크노파크 홈페이지
- * **추진절차**: 모집 공고 → 신청서 접수 → 서류평가 → 경진대회 참여 → 후속 엑셀레이팅

🕒 자세한 사항은 여기로 문의하시면 됩니다.

- * 전북특별자치도 창업지원과 기술혁신지원팀 (☎ 280-3272)

나 - 8. 중장년 기술창업센터 운영

경력 · 네트워크 전문성을 보유한 중장년 (예비)창업자의 기술창업
활성화를 위한 사업화 촉진 및 창업거점 지원

◎ 이렇게 지원해 드리겠습니다.

* 사 업 비 : 170백만원(국비 <90>, 도비 80)

* 지원내용

- 창업공간지원
- 세무 · 회계 · 법률 등 전문가 상담 지원
- 경영 · 마케팅 등 기본 · 특화 교육 지원

◎ 지원 대상입니다.

* 만 40세 이상 예비 창업자

◎ 지원 신청·접수시 참고사항입니다.

* 모집방법

① 상시모집 - 기업방문, 사업설명회 등을 통해 예비창업자 상시 발굴

* 절차 : 예비창업자 → 창업교육 → 경진대회(우수수료자 선정) → 입주

② 공개모집 - 기술 · 경력 기반 아이템을 보유한 예비창업자 모집

* 절차 : 1차 서류심사 → 2차 대면심사 → 입주

◎ 자세한 사항은 여기로 문의하시면 됩니다.

* 전북특별자치도 창업지원과(☎ 280-2873)

* 전북중장년기술창업센터(☎ 711-2153)

* 군산중장년기술창업센터(☎ 446-6700)

* 익산중장년기술창업센터(☎ 851-7480)

나 - 9. 스타트업 전북 챌린지 사업

전략산업 중심으로 전북에서 기회와 역량을 높일 수 있는 우수한 아이디어를 보유한 도외 창업자를 발굴 도내 유입

🎯 이렇게 지원해 드리겠습니다.

- * 사 업 비 : 200백만원(도비)
- * 지원내용
 - 엑셀러레이팅(전문가 멘토링, 투자IR교육, 네트워킹 등) 지원
 - 사업화 자금 지원(최대 30백만원)

🎯 지원 대상입니다.

- * 도외 7년 이내 창업기업

🎯 지원 신청·접수시 참고사항입니다.

- * 추진기관 : 3월중 선정 예정
- * 추진절차 : 추진기관 선정(3월) → 참여기업 모집 및 선정(5월/10개사)
 - 기업 선발 프로그램 운영(6월/최종5개사 선정) → 엑셀러레이팅 등 지원(7~11월)

🎯 자세한 사항은 여기로 문의하시면 됩니다.

- * 전북특별자치도 창업지원과(☎ 280-2871)

나 - 10. 창창한 창업스쿨 운영

현장에서 필요한 실질적인 내용 중심의 교육 및 진단을 통해 준비된 창업을 하고, 시너지를 낼 수 있는 네트워크를 구성하여 우수한 창업자를 다수 배출

◎ 이렇게 지원해 드리겠습니다.

- * 사 업 비 : 150백만원(도비)
- * 사업규모 : 예비창업자 20명
- * 지원내용
 - 컨설팅 등 비즈니스 모델 진단
 - 창업캠프 및 현장견학
 - 선배기업과 네트워킹
 - 모의경영 시뮬레이션

◎ 지원 대상입니다.

- * 지원대상 : 창업을 준비하는 예비창업자

◎ 지원 신청·접수시 참고사항입니다.

- * 신청 및 접수 : 2월
- * 추진절차 : 수행기관 공모선정(2월) → 참여자 모집(3월, 7~8월) → 창업캠프(3월, 7~8월)
 - 프로그램 운영(4~5월, 9~10월) → 모의경영시뮬레이션(6월, 11월)
 - 성과교류회(12월)

◎ 자세한 사항은 여기로 문의하시면 됩니다.

- * 전북특별자치도 창업지원과 창업정책팀(☎ 280-3274)

나 - 11. 시군 청년혁신가 예비창업 지원

창의적인 아이템과 기술력을 가진 예비 청년 창업가의 아이템 사업화 교육 및 컨설팅, 초기사업화 지원

📍 이렇게 지원해 드리겠습니다.

* 사 업 비 : 635백만원(도비 140, 시군비 495)

* 지원내용

- 창업 전문교육, 초기·심화 컨설팅
- 시제품 제작 지원(팀당 최대 13백만원)
- 네트워크 활동 지원

📍 지원 대상입니다.

* 만 39세 이하 (예비)창업자 또는 3년 이내 창업기업

📍 지원 신청·접수시 참고사항입니다.

- * 신청·접수 : 24. 3~4월 중 전북창조경제혁신센터 공고 후 신청 접수
- * 진행 절차 : 공고 → 신청·접수 → 서면평가 → 대면평가 → 선정

📍 자세한 사항은 여기로 문의하시면 됩니다.

- * 전북특별자치도 창업지원과(☎ 280-2873)
- * (재)전북창조경제혁신센터 (☎ 220-8946)

나 - 12. 전북특별자치도 유망스타트업 스케일업 100

도내 창업자의 투자유치 촉진을 위한 창업기업 투자 수요 조사 및
투자규모 단계별 맞춤형 지원

◎ 이렇게 지원해 드리겠습니다.

* **지원내용** : 스케일업 100 기업 선정, 투자사 매칭, 단계별 멘토링 및 네트워크 행사 지원

- 전북특별자치도 유망 스타트업 스케일업 100 선정(증서) 및 관리
- 전북특별자치도 유망 스타트업 스케일업 100 네트워크 행사
- 전북특별자치도 단계별 맞춤형 프로그램 지원 및 멘토링
- 전북특별자치도 출자펀드 운영 투자사 상담 매칭 등

* **지원내용** : 상·하반기 각 100여개사

* **지원방법** : (1차)창업기관협의회 추천 → (2차) 기업 신청서* 작성 → 선정

* **신청서 주요내용**

- 개인정보, 회사정보 수집 및 외부제공(투자사 등) 동의서
- 창업기업의 일반현황, 사업개요, 주요성과, 투자유치 현황, 정책니즈 등
- 창업기업의 제품 및 투자유치 IR 관련 자료 등

◎ 지원 대상입니다.

* 도내 주소지(본사, 공장, 연구소)를 둔 2인 이상 창업기업(7년 이내)

◎ 지원 신청·접수시 참고사항입니다.

* **신청 및 접수** : 기관추천

* **추진절차** : 도내 창업기관협의회 추천 → 선정 → 안내(개별)

◎ 자세한 사항은 여기로 문의하시면 됩니다.

* 전북특별자치도 창업지원과 기술혁신지원팀 (☎ 280-3272)

나 - 13. 예비 창업패키지 지원

예비 창업자를 대상으로 창업 교육·보육 프로그램을 지원

▶ 이렇게 지원해 드리겠습니다.

* 사 업 비 : 2,056백만원(국비 1,856, 도비 200)

* 사 업 비

- 사업화 지원금
- 창업 교육·보육 프로그램 운영
- 투자유치 연계 등 후속지원

▶ 지원 대상입니다.

* 지원분야 : 예비 창업자

▶ 지원 신청·접수시 참고사항입니다.

- * 신청·접수 : 24년 4월 중 전북창조경제혁신센터 공고 후 신청 접수
- 전북특별자치도경제통상진흥원(<http://jbsc.or.kr/>)
- * 진행 절차 : 공고 → 신청·접수 → 발표평가 → 현장확인 → 계약체결

▶ 자세한 사항은 여기로 문의하시면 됩니다.

- * 전북특별자치도 창업지원과 (☎ 280-2872)
- * 전북 창조경제혁신센터 (☎ 220-8952)

나 - 14. 창업도약패키지 지원

도약기 기업을 대상으로 기술개발지원 · 판로개척 · 해외투자 등
창업 프로그램을 패키지로 지원

▶ 이렇게 지원해 드리겠습니다.

* 사 업 비 : 2,930백만원(국비 2,630, 도비 250, 기타 50)

* 지원내용

- 사업화 지원금
- 창업 교육 프로그램 운영
- 투자유치 연계 등 후속지원

▶ 지원 대상입니다.

* 지원분야 : 창업 4년 이상 ~7년 이내 기업

▶ 지원 신청·접수시 참고사항입니다.

- * 신청 · 접수 : 24년 4월 중 한국탄소산업진흥원 공고 후 신청 접수
- * 진행 절차 : 공고 → 신청 · 접수 → 발표평가 → 현장확인 → 계약체결

▶ 자세한 사항은 여기로 문의하시면 됩니다.

- * 전북특별자치도 창업지원과 (☎ 280-2872)
- * 한국탄소산업진흥원 (☎ 219-3678)

나 - 15. 창업중심대학 사업화 지원

대학의 창업지원 인프라를 활용하여 예비·초기·도약·실험실 창업 등 전주기 창업을 패키지로 지원

▶ 이렇게 지원해 드리겠습니다.

- * **사 업 비** : 8,030백만원(국비 7,590, 도비 140, 기타 300)
- * **지원내용**
 - 사업화 지원금
 - 창업 교육·보육 프로그램 운영
 - 투자유치 연계 등 후속지원

▶ 지원 대상입니다.

- * **지원분야** : 예비, 초기, 도약기 창업기업

▶ 지원 신청·접수시 참고사항입니다.

- * **신청·접수** : 24년 4월 중 전북대학교 공고 후 신청 접수
- * **진행절차** : 공고 → 신청·접수 → 발표평가 → 현장확인 → 계약체결

▶ 자세한 사항은 여기로 문의하시면 됩니다.

- * 전북특별자치도 창업지원과 (☎ 280-2872)
- * 전북대학교 산학협력단 (☎ 219-5531)

나 - 16. 스포츠산업 예비 · 초기 창업지원

스포츠 분야 예비 · 초기 창업자들을 지원하여 도내 창업생태계 다양화

▶ 이렇게 지원해 드리겠습니다.

* 사 업 비 : 947백만원(국비 834, 도비 20, 기타 93)

* 지원내용

- 사업화 지원금
- 스포츠 분야 특화 프로그램 운영
- 투자유치 연계 등 후속지원

▶ 지원 대상입니다.

* 지원분야 : 스포츠분야 예비 또는 3년 이내 창업기업

▶ 지원 신청·접수시 참고사항입니다.

* 신청·접수 : 24년 4월 중 전북대학교 공고 후 신청 접수

* 진행 절차 : 공고 → 신청 · 접수 → 발표평가 → 현장확인 → 계약체결

▶ 자세한 사항은 여기로 문의하시면 됩니다.

* 전북특별자치도 창업지원과 (☎ 280-2872)

* 전북대학교 산학협력단 (☎ 219-5530)

MEMO

[illegible]

2024 전북특별자치도 중소기업지원 시책 안내서

다.기술지원

다-1. 기업부설연구소 활성화 지원	72
다-2. 기술개발제품 인증취득 지원	73
다-3. 벤처기업 육성사업 지원	74
다-4. 소기업 혁신역량 강화 지원	75
다-5. 중소기업 기술융합 활성화 지원	76
다-6. 창의적 중소기업 품질혁신 공정개선 지원	77
다-7. 전북 시제품 제작소 지원	78
다-8. 특장차산업 활성화 및 산업생태계 모델구축	79
다-9. R&D 기술 사업화 지원	80
다-10. 혁신성장 R&D+ 지원	81
다-11. 탄소복합재 공정장비 활용 중소기업 사업화 지원	82
다-12. 탄소산업 활성화 T2B 지원	83
다-13. 탄소기업 우수조달등록 맞춤형 지원	84
다-14. 농기계·부품 기술고도화 지원	85
다-15. 조선기자재 친환경·스마트 기술지원 사업	86
다-16. 제조기반기술 R&D 혁신 지원	87
다-17. 기술거래 및 사업화 촉진 활성화	88
다-18. 메이커스페이스 운영	89
다-19. 전북특별자치도 벤처 혁신시제품 지정 지원	90

다 - 1. 기업부설연구소 활성화 지원

도내 소재 전략산업분야 영세 기업들의 연구역량 강화 및 미래 경쟁력 확보를 위해 기업부설연구소 설립 지원

◎ 이렇게 지원해 드리겠습니다.

- * 사 업 비 : 90백만원(도비)
- * 지원내용 : 기업부설연구소 신규설립 컨설팅 20건, 중소기업 R&D 과제 기획 지원 5건, 부설연구소 업그레이드 지원 10건
- * 지원조건 : 세부사업별로 지원금액 다름
- * 지원방법 : 기업에서 전북테크노파크(TP)로 온라인 접수·신청
(<http://md.jbtp.or.kr>) ⇒ 신청서류 방문제출

◎ 지원 대상입니다.

- * (신규설립) 전북특별자치도 내 소재 기업(또는 이전예정)으로 기업부설연구소를 처음 설치하는 중소기업
- * (과제기획지원 등) 도내 전략산업분야로 기업부설연구소가 설립되어 있는 중소기업

◎ 지원 신청·접수시 참고사항입니다.

- * 신청 및 접수 : 3월(수시) / 전북테크노파크
- * 공고 : 전북특별자치도 R&D 종합정보시스템(<http://md.jbtp.or.kr/>)
- * 추진절차 : 사업공고(TP) → 신청서제출(기업, 전문가) → 선정심의(TP) → 협약체결(TP) → 컨설팅(전문가) → 기업부설연구소 설립(기업) → 기업부설연구소 인증서 제출(기업) → 최종평가

◎ 자세한 사항은 여기로 문의하시면 됩니다.

- * 전북특별자치도 미래산업과(☎ 280-4733)
- * (재)전북테크노파크(☎ 260-9336)

※지원자격 등 세부내용은 변경될 수 있습니다.

다 - 2. 기술개발제품 인증취득 지원

중소기업의 기술경쟁력 확보 및 공공기관 우선구매제도를 통한 초기 판로지원으로
도내 유망 중소기업의 매출상승 지원

◎ 이렇게 지원해 드리겠습니다.

* 사 업 비 : 80백만원(도비)

* 지원내용 :

- 우수조달물품* 신청을 위한 인증 및 품질소명자료 취득비용 지원

*조달물자 품질향상을 위하여 중소기업 및 초기 중견기업이 생산한 제품중 기술 및 품질이 우수한 제품을 대상으로 평가를 통해 우수제품으로 지정하는 제도

- 공공시장 진입을 위한 인증 취득 비용 지원

- 신제품, 신기술, 우수조달제품, 혁신제품 모의평가 기회 및 평가 의견 보완을 위한 소요비용 지원

구분	지원내용	지원규모	비고
비용 지원	[우수조달물품 신청을 위한 인증 및 품질소명자료 취득 비용] * (NET, NEP, 조달우수, 혁신제품 취득 기업)		
	신제품(NEP), 신기술(NET), 우수조달제품, 성능인증, GR인증, GS인증, 환경표지, 고효율에너지기자재, K마크, ICT 융합품질인증, 산업융합 신제품 적합성인증, 혁신제품(혁신신제품) 등 조달우수 지정에 필요한 인증 및 소명자료 취득에 발생한 소요비용 지원 + ISO9001, 원가분석 등 기타 소명자료 취득비용 포함	45백만원 (기업 당 최대 15백만원)	소요비용의 80% 이내 (VAT 제외)
	[공공조달 시장 진입을 위한 인증 취득 비용] 공공조달 시장 진입을 위한 필수.임의 국내인증 취득비용 지원	20백만원 (기업 당 최대 5백만원)	
모의 평가	신제품(NEP), 신기술(NET), 우수조달제품, 혁신제품 모의평가 기회 부여 및 평가의견 보완을 위한 소요비용 지원	4개사 (기업 당 최대 5백만원)	유관기관** 연계

◎ 지원 대상입니다.

* 전북특별자치도 소재(본사 또는 공장) 중소기업(제조업)

◎ 지원 신청·접수시 참고사항입니다.

* 신청 및 접수

- 수시지원 : 인증 취득 후 품질성능 검사비 및 인증수수료 지원

* 공 고 : (재)전북테크노파크 컨텍센터(<http://www.jbcc.or.kr/>)

* 지원절차 : 상시공고 → 인증 취득 → 사업담당자 상담 → 지원금 신청서 및 인증서 제출
→ 신청기업 현장점검(담당자 및 전문가) → 지원금 지급 심의평가 → 지원금 지급

◎ 자세한 사항은 여기로 문의하시면 됩니다.

* 전북특별자치도 미래산업과 (☎ 280-4706)

* (재)전북테크노파크(☎ 219-2125)

다 - 3. 벤처기업 육성사업 지원

벤처기업육성 촉진지구 등 지역 내 성장가능성이 높은 중소·벤처기업의 기술혁신을 통한 기업 경쟁력 강화

◎ 이렇게 지원해 드리겠습니다.

- * 사업비 : 700백만원(도비 300, 시비 400)
- * 지원대상 : 벤처기업육성 촉진지구 및 도내 혁신형 중소·벤처기업
- * 지원내용 : 6개 사업

- | | |
|--------------------------|---------------------|
| ① 제품 고도화 지원 | ② 벤처기업 확인 컨설팅 지원 |
| ③ 자금유치 전문인력 교육 및 자금유치 지원 | ④ 벤처기업 기술 경쟁력 강화 지원 |
| ⑤ 벤처기업 성과 교류회 | ⑥ 전주벤처촉진지구 운영 |

- * 지원방법 : 사)전주벤처기업육성촉진지구발전협의회 심사 후 선정 지원

◎ 사업신청 대상은 이렇습니다.

- * 「중소기업기본법」의 적용을 받는 중소기업 중 아래의 조건을 갖춘 기업
 - 전북특별자치도 소재 중소·벤처기업
 - 전년도 매출액이 200억원 이하인 기업
 - 중복지원 및 제품개발이 완료된 기업이 아닌 경우
- * 단, 기업교류회 및 자금유치/기업관리 전문인력지원 사업은 중복지원 가능

◎ 사업 신청시 유의사항입니다.

- * 신청서 교부 및 평가기준
 - 전북특별자치도 인터넷 홈페이지(<http://www.jeonbuk.go.kr>)의 실국별 홈페이지>기업유치지원실>창업지원과>자료실'에 게재
 - (사)전주벤처기업육성촉진지구발전협의회 인터넷 홈페이지(<http://www.jvada.or.kr>)의 '알림마당>사업공고'에 해당과제 공고문 참조
- * 접수처 : (사)전주벤처기업육성촉진지구발전협의회(☎ 219-0341~2)

◎ 자세한 사항은 여기로 문의하시면 됩니다.

- * 전북특별자치도 창업지원과(☎ 280-3273)
- * (사)전주벤처기업육성촉진지구 발전협의회(☎ 219-0412)

다 - 4. 소기업 혁신역량 강화지원

비R&D분야 기업 맞춤형 기술혁신 서비스 지원을 통하여 소기업의 산·학·연 협업체계를 구축하고 성장발판 마련 및 자생력 확보

◎ 이렇게 지원해 드리겠습니다.

- * **지원규모** : 2,925백만원(도비 2,400 기업 525)
- * **지원내용** : 산·학·연 협업을 통한 소기업의 혁신기반 공정개선 지원, 기술가치평가 지원, 시험분석비용 및 품질인증획득 지원
- * **주요내용** : 기업 성장 단계별 맞춤형 지원(3개 분야, 200개 기업)

구 분	혁신기반 공정개선 지원 (산학연 협업)	시험분석비용지원 (직접지원)	품질인증획득 지원 (직접지원)
지원목표	45개 기업	135개 기업	20개 기업
기업당 지원금액	최대 50백만원 (자부담 20%별도)	최대 2백만원 (자부담 20%별도)	최대 10백만원 (자부담 20%별도)
지원내용	생산성 및 품질향상 · 원가절감 등을 위한 시설 · 장비 개선 지원	제품 연구 · 개발에 필요로 하는 시험분석비용 지원	기술 및 제품 품질 경쟁력 향상을 위한 품질인증획득 지원

◎ 지원 대상입니다.

- * **전북특별자치도 소재¹⁾ 50인 이하 제조기반 소기업²⁾**
 - 1) 생산공장이 전북에 소재한 기업
 - 2) 「중소기업기본법 시행령」 ‘별표3’ 업종별 3개년 평균매출액 기준

◎ 지원 신청·접수 시 참고사항입니다.

- * **신청접수** : 2월 / 전북특별자치도 경제통상진흥원(<http://www.jbba.kr>)
- * **추진절차** : 사업공고 → 신청접수(요건검토) → 선정평가 → 협약체결 → 과제관리 및 진도점검 → 최종평가 및 사후관리

◎ 자세한 사항은 여기로 문의하시면 됩니다.

- * 전북특별자치도 미래산업과(☎ 280-4733)
- * 전북특별자치도 경제통상진흥원(☎ 711-2051)

※지원자격 등 세부내용은 변경될 수 있습니다.

다 - 5. 중소기업 기술융합 활성화 지원

중소기업 · 기술간 융합신기술개발 지원으로 고부가가치 신기술신제품 개발을 통한
도내 중소기업 기술경쟁력 강화 및 지역경제 활성화

◎ 이렇게 지원해 드리겠습니다.

- * 사업비 : 485백만원(도비 400, 기업 85)
- * 지원내용 : 융·복합R&D, 사업화 지원, 기술역량강화 세미나 등
- * 지원조건 : 업체당 지원금 기준 30백만원 ~ 80백만원 내외 차등 지원
- * 지원방법 : 기업 간 또는 대학·연구기관과의 컨소시엄을 구성하여
사업계획서를 작성하여 주관기관에 제출
- * 주관기관 : 공모예정

◎ 지원 대상입니다.

- * 중소기업기본법상 도내 소재 중소기업으로 융복합 기술개발을 통해
신기술·신제품 개발 및 사업화를 추진하고자 하는 기업

◎ 지원 신청·접수시 참고사항입니다.

- * 신청 및 접수 : 3월
- * 공 고 : 전북특별자치도 홈페이지(<https://www.jeonbuk.go.kr/>)
- 알림마당 - 도정소식 - 공고/고시
- * 추진절차 : 사업공고 → 신청서제출(기업, 주관기관) → 선정심의
→ 협약체결(기업) → 진도관리 → 최종평가

◎ 자세한 사항은 여기로 문의하시면 됩니다.

- * 전북특별자치도 미래산업과 ☎ 280-4733)

※지원자격 등 세부내용은 변경될 수 있습니다.

다 - 6. 창의적 중소기업 품질혁신 공정개선 지원

품질혁신기법 전문가의 현장지도를 통해 창의적 품질개선기법을 생산현장에 적용하여 중소기업의 향상된 품질혁신 및 공정개선 지원체계 마련

◎ 이렇게 지원해 드리겠습니다.

- * 사업비 : 68백만원(도비 50, 자부담 18)
- * 지원규모 : 3개사/1년
- * 지원한도 : 업체당 22.6백만원
- * 지원내용 : 품질혁신기법 교육 및 현장지도를 통한 품질혁신 및 공정개선
- * 시행기관 : 한국표준협회 전북지역본부

◎ 지원 대상입니다.

- * 지원대상 : 중소기업기본법 제2조 및 같은법 시행령 제3조 규정에 의한 전북도내 소재 중소기업으로서 계약에 의한 기업 자체부담금을 납부할 수 있는 기업체 3개사 내외

◎ 지원 신청·접수시 참고사항입니다.

- * 모집방법 : 사업공고 후 공모(도보 및 홈페이지 게시)
- * 신청기간 : 2월 ~ 3월 중(자세한 사항은 공고내용 참고)
- * 신청방법 : 직접 방문접수 또는 우편접수
 - 신청서는 전북특별자치도 인터넷 홈페이지(<http://www.jeonbuk.go.kr>) 하단의 '실국/사업소 홈페이지>미래산업국>미래산업과>자료실' 에서 다운로드 가능
- * 제출처 : 한국표준협회 전북지역센터

◎ 자세한 사항은 여기로 문의하시면 됩니다.

- * 전북특별자치도 미래산업과(☎ 280-4817)
- * 한국표준협회 전북지역센터(☎ 214-2237)

다 - 7. 전북 시제품 제작소 지원

중소기업 및 (예비)창업자를 대상으로 저비용 고품질의 시제품제작 지원 서비스를 통한 아이디어 기술 사업화 지원

◎ 이렇게 지원해 드리겠습니다.

- * 사 업 비 : 200백만원(도비)
- * 신청자격 : 아이디어를 가진 도내 중소기업 및 (예비)창업자
- * 위 치 : 메이커스페이스(뚝딱365)/전북대학교구정문앞
- * 지원내용 : 시제품 · 시금형제작 지원사업 및 메이커 피봇팅 상담지원 등

구 분	내 용
시제품제작지원사업	중소기업 및 예비창업자의 제품아이디어를 전문가가 직접 대행하여 디자인→설계→시제품(mock-up) 제작지원
시금형제작지원사업	창업 초기 중소기업 및 예비창업자의 아이디어를 발굴하여 사업화 및 기술개발을 촉진함으로써 성공적 사업안착 유도
메이커 피봇팅 상담지원	기술 아이디어 제품화, 제품개선, 오류수정 등 상담지원
우수메이커 아이템 전시	우수아이템 온라인 전시 등 제품홍보 및 전문가 · 시민의 아이템 시장성 평가
메이커 장비활용을 위한 소프트웨어 활용 교육	3D프린터, 레이저조각기 등 장비활용을 위한 S/W 교육

◎ 지원 대상입니다.

- * 도내 중소기업 및 (예비)창업자
- * 시제품 · 시금형 제작 지원 : 도내 거주 1년이상 (예비)창업자 또는 업력 7년이내 중소기업

◎ 지원 신청 · 접수시 참고사항입니다.

- * 신청 · 접수 : 홈페이지(<http://www.jbbakr/>) 공고 후 신청 접수
- 시제품 제작 지원 : '24. 2월 공고, 3~11월 수시모집
- 시금형 제작 지원 : '24. 2월 공고, 3월 모집/ 7월 공고, 8월 모집

◎ 자세한 사항은 여기로 문의하시면 됩니다.

- * 전북특별자치도 창업지원과 (☎ 280-2873)
- * 전북시제품제작소 운영팀 (☎ 711-2107)

다 - 8. 특장차산업 활성화 및 산업생태계 모델 구축

특장차산업 집적 인프라를 기반으로, 특장차(기자재) 기술개발 및 기업지원을 통한 특장차산업 경쟁력 강화

◎ 이렇게 지원해 드리겠습니다.

- * 사업비 : 550백만원(도비)
- * 지원내용 : 미래형 특장차(부품) 기술개발, 지능형 제조혁신 개선 지원 등
- * 지원조건
 - 미래형 특장차(부품) 기술개발지원 : 최대 80백만원(총 사업비의 80% 이내)
 - 지능형 제조혁신 개선지원 : 최대 40백만원(총 사업비의 80% 이내)
 - 기술사업화 판로확보지원 : 최대 10백만원(총 사업비의 80% 이내)
- * 상기 지원규모는 변동될 수 있음
- * 지원방법 : 자동차융합기술원 신청사업 평가 후 지원

◎ 지원 대상입니다.

- * 「중소기업기본법」 제2조의 규정에 의한 중소기업을 원칙으로하며, 전북도 내에 소재한 자동차(부품) 분야 기업(전북도 내 공장등록 및 사업자등록 기업)
- * 도내 특장차 및 기자재 제조 기업

◎ 지원 신청·접수시 참고사항입니다.

- * 신청서 교부 및 평가기준
 - 자동차융합기술원 인터넷 홈페이지(<http://pms.jiat.re.kr>)의 '공지사항'에 공고하는 지원계획을 참고하시면 됩니다.
- * 접수처 : 자동차융합기술원

◎ 자세한 사항은 여기로 문의하시면 됩니다.

- * 전북특별자치도 주력산업과(☎ 280-4730)
- * 자동차융합기술원(☎ 472-2357)

다 - 9. R&D 기술 사업화 지원

지역 내 중소기업에 발생하는 애로기술을 해결하고, 제품 완성도 제고 역량 지원으로
기업 생산성 향상 및 경쟁력 확충

◎ 이렇게 지원해 드리겠습니다.

- * 사업비 : 2,250백만원(도비 1,800 기업 450)
- * 지원내용 : 시제품 · 시작금형 제작지원
- * 지원조건 : R&D연계형 50백만원 이내, 공모형 · 신규참여형 40백만원 이내
- * 지원방법 : 전북테크노파크에 온라인 접수.신청(<http://md.jbtp.or.kr>)
⇒ 신청서류 방문제출

◎ 지원 대상입니다.

- * 매출액 100억 미만 또는 상시근로자 100인 이하 도내 중소기업
- * 대학, 연구소, 센터, 기업 등이 지원기관이 반드시 참여해야함

◎ 지원 신청 · 접수시 참고사항입니다.

- * 신청 및 접수 : 1월, 3월, 5월 / 전북테크노파크
- * 공 고 : 전담기관인 전북테크노파크 홈페이지(<http://www.jbtp.or.kr>)
- * 추진절차 : 온라인 신청 → 선정심의(TP) → 협약체결(TP)
→ 컨설팅(전문가) → 진도관리 → 최종평가

◎ 자세한 사항은 여기로 문의하시면 됩니다.

- * 전북특별자치도 미래산업과 (☎ 280-4733)
- * 전북테크노파크(☎ 260-9335)

※지원자격 등 세부내용은 변경될 수 있습니다.

다 - 10. 혁신성장 R&D+ 지원

도 미래 성장동력산업 확보와 우수성과 중심 R&D사업 확대를 통해 산학연 연구역량 강화 및 상용화 촉진으로 지역경제 활성화 도모

◎ 이렇게 지원해 드리겠습니다.

* 사업비 : 6,000백만원(도비 4,800 기업 1,200)

* 지원내용 : 혁신성장산업 관련 분야* 도내 중소기업 상용화 가능 아이템에 대한
35개 R&D과제 지원

*에너지신산업, 미래수송기계, 첨단융복합소재, 라이프케어, 스마트농생명, 정보통신융합

지원유형	지원 규모	지원 내용
투자유치형(1년)	5과제, 150백만원 이내/건	• 투자유치 계약 또는 MOU실시 기업을 대상으로 제품고도화, 기술개발, 공정개발, 물류기술 개발 지원
연동형(2년)	3과제, 180백만원 이내/건	• 융복합 미래 신기술을 적용한 제품개발 및 생산활동 지원
자유공모형(1년)	15과제, 100백만원 이내/건	• 자유주제로 기 구축된 도내 혁신인프라가 참여하는 R&D 주관기업의 상품화 기술개발 지원
구매조건부(1년)	12과제, 150백만원 이내/건	• 대기업 및 중견기업 등에서 구매확약서를 받은 기업에 대해 상용화를 위한 R&D지원

* 지원방법 : 전북테크노파크에 온라인 접수 신청(<http://www.jbtp.or.kr>)

◎ 지원 대상입니다.

- * 매출액 100억원 이하 또는 상시근로자 100인 이하 중소기업으로,
 - 도내 창업(기술)보육센터 입주기업 또는 도내에 공장등록을 하였거나, 도내 본사(주사무소) 소재 기업 (3가지 요건중 하나만 충족시 가능)
 - 한국산업기술진흥협회에 등록된 기업부설연구소 또는 연구전담부서를 보유하거나, 기업부설연구소 또는 연구전담부서 설립 예정인 기업

◎ 지원 신청·접수시 참고사항입니다.

- * 신청 및 접수 : 1월, 4월
- * 공 고 : 전담기관인 전북테크노파크 홈페이지(<http://www.jbtp.or.kr>)
- * 추진절차 : 온라인 신청 → 현장 및 발표평가(전북테크노파크 또는 외부평가기관) → 선정 → 협약(전담기관-기업) → 진도관리 → 최종평가

◎ 자세한 사항은 여기로 문의하시면 됩니다.

- * 전북특별자치도 미래산업과 ☎ 280-3271)
- * 전북테크노파크 ☎ 219-2281)

※지원자격 등 세부내용은 변경될 수 있습니다.

다 - 11. 탄소복합재 공정장비 활용 중소기업 사업화 지원

도내 연구기관의 장비 활용을 지원함으로써 기업 신규제품 개발 및 시장진출 지원

📌 이렇게 지원해 드리겠습니다.

- * 사 업 비 : 400백만원(도비)
- * 지원내용
 - KIST 전북분원의 공정장비를 활용한 탄소소재 시제품 개발 지원
- * 지원조건 : 상용화 품목 수요조사를 통한 선정

📌 지원 대상입니다.

- * 전북도내 탄소소재, 탄소복합소재 및 부품 관련 중소·중견기업

📌 지원 신청·접수시 참고사항입니다.

- * 신청·접수
 - KIST 전북분원 이메일을 통해 신청·접수
담당자 e-mail : cmyang1119@kist.re.kr, jhkim0419@kist.re.kr
- * 지원기업 선정
 - 평가위원회를 통한 서면평가 및 대면평가 후 최종 지원기업 선정

📌 지원 대상입니다.

- * KIST 전북분원 혁신기업협력센터(☎ 219-8405)
- * 전북특별자치도 탄소바이오산업과(☎ 280-2964)

다 - 12. 탄소산업 활성화 T2B 지원

탄소기업의 공정개선 및 시제품 등 애로기술 해결과 사업화 지원 및
탄소제품 · 기술의 기업간 거래 활성화를 통한 상용화 촉진

◎ 이렇게 지원해 드리겠습니다.

* 사업비 : 1,000백만원(도비)

* 사업내용

- 시제품 제작 지원, 공정개선 지원, 몰드설계지원, 인증 · 특허 지원
- 마케팅 지원, 국내외 구매 · 수출 상담회
- 수요-공급기업 교류회, 국내 전시 · 박람회 참가 지원

◎ 지원방법 및 절차입니다.

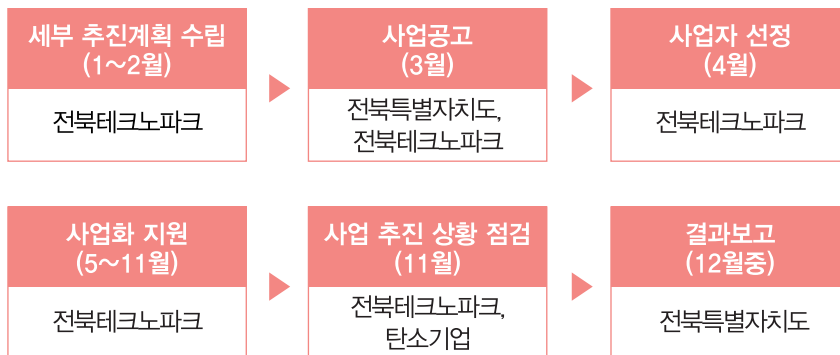

◎ 자세한 사항은 여기로 문의하시면 됩니다.

- * 전북특별자치도 탄소바이오산업과 (☎ 280-2354)
- * (재)전북테크노파크 (☎ 219-2165)

다 - 13. 탄소기업 우수조달등록 맞춤형 지원

도내 우수 탄소제품을 발굴하고, 우수조달등록 지정을 위한 맞춤형 지원으로
도내 탄소기업 판로확대 및 기업 매출 증대

㉠ 이렇게 지원해 드리겠습니다.

* 사 업 비 : 100백만원(도비)

* 사업내용

- 기업 특허 · 제품 수준 분석 및 인증체계 지원
- 인증제품 검증 · 신뢰성 시편 제작 및 시험 · 인증 지원
- 기술 또는 성능인증, 우수조달 신청 및 인증취득 비용 지원

㉡ 지원방법 및 절차입니다.

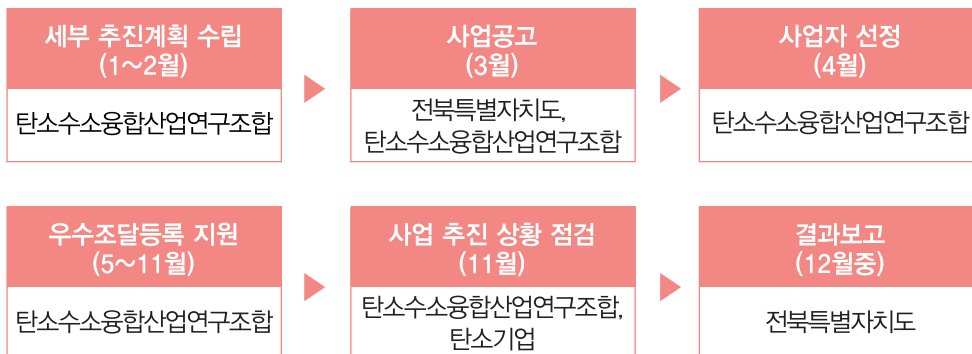

㉢ 자세한 사항은 여기로 문의하시면 됩니다.

- * 전북특별자치도 탄소바이오산업과 (☎ 280-2354)
- * (사)탄소수소융합산업연구조합 (☎ 070-4188-4944)

다 - 14. 농기계 · 부품 기술고도화 지원

농기계 · 뿌리 산업분야 전문가, 장비등의 인프라를 활용한 중소 · 중견기업의 자기주도R&D 역량강화 지원

① 이렇게 지원해 드리겠습니다.

- * 사 업 비 : 1,050백만원(도비 300, 시군비 450, 기타 300)
- * 지원내용 : 뿌리 · 농기계 기술 확보를 위한 생산현장 밀착형R&D 기술지원
- * 지원조건 : 기술 난이도에 따라 최대 12개월 이내 기술개발 지원
- * 시행주체 : 한국생산기술연구원 전북본부

② 지원 대상입니다.

- * 「중소기업기본법」 제2조의 규정에 의한 중소기업을 원칙으로 하며, 전북도 내에 소재한 농기계 · 뿌리산업 분야 중소 · 중견기업

③ 지원 신청 방법입니다.

- * 한국생산기술연구원 홈페이지(<http://www.kitech.re.kr>)의 '연구안내>사업 공고' 를 참고하시면 됩니다.
- * 신청기업을 대상으로 기술지도위원이 방문하여 기술진단 및 분석 후 지원 대상을 선정합니다.

④ 자세한 사항은 여기로 문의하시면 됩니다.

- * 전북특별자치도 주력산업과(☎ 280-2267)
- * 한국생산기술연구원 전북본부(☎ 210-3721)

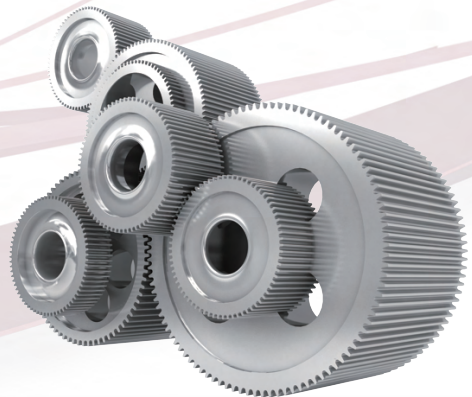

다 - 15. 조선기자재 친환경·스마트 기술지원 사업

전북 조선기업의 자체 생존력 배양 및 글로벌 경쟁력 확보를 위한 기술 사업화, 시험인증, 시장개척 등의 친환경·스마트 선박기술 지원

◎ 이렇게 지원해 드리겠습니다.

- * 사업비 : 400백만원(도비)
- * 지원내용 : 조선기자재 기업 친환경·스마트 선박 기술지원
- 시제품, 설계해석, 시험인증, 특허출원, 마케팅 지원 등
- * 지원조건 : 세부 사업별로 지원금액 다름
- * 지원방법 : 매년 전북산학융합원 홈페이지 통합공고 후 이메일, 방문, 우편 접수

◎ 지원 대상입니다.

- * 전북특별자치도내 소재한 조선해양기자재 관련기업, 혹은 조선해양기자재업에 진출하고자 하는 도내 중소·중견기업

◎ 지원 신청·접수시 참고사항입니다.

- * 공 고 : 전북산학융합원 홈페이지(www.jiuc.or.kr)
- * 공고시기 : 2024. 3~6월 중
- * 추진절차 : 주관기관으로 신청 → 평가 및 선정(주관기관)
→ 사업협약 → 진도관리 → 최종평가

◎ 자세한 사항은 여기로 문의하시면 됩니다.

- * 전북특별자치도 주력산업과 ☎ 280-4881)
- * 전북새만금산학융합원 ☎ 472-2802)
- ※지원사업 계획 수립 중으로 세부 내용 변경 가능합니다.

다 - 16. 제조기반기술 R&D 혁신 지원

미래형 산업구조 전환 기반 마련 및 도내 뿌리기업 기술고도화를 통한
도내 뿌리산업 경쟁력 강화

◎ 이렇게 지원해 드리겠습니다.

- * 사업비 : 1,280백만원(도비 1,100, 기타 180)
- * 지원내용
 - (자동차융합기술원) 핵심뿌리기술 개발지원, 융·복합 뿌리기술 개발지원뿌리기술 R&D 사전기획 지원 등
- * 지원조건
 - 핵심뿌리기술 개발지원 : 최대 80,000천원(기업부담금 20% 이상)
 - 융·복합 뿌리기술 개발지원 : 최대 80,000천원(기업부담금 20% 이상)
 - 뿌리기술 R&D 사전기획 지원 : 최대 5,000천원(기업부담금 20% 이상)
- * 지원방법 : 자동차융합기술원 신청사업 평가 후 지원

◎ 지원 대상입니다.

- * 「중소기업기본법」 제2조의 규정에 의한 중소기업을 원칙으로 하며, 전북도 내에 소재한 뿌리기업 (한국표준산업분류 뿌리코드 보유기업 또는 뿌리기업 확인서 발급 기업)
- * 전북특별자치도 뿌리기업을 공급기업으로 활용하고 있는 도내·외 관련기업
- * 전북특별자치도 소재 연구기관/혁신기관 및 대학

◎ 지원 신청·접수시 참고사항입니다.

- * 자동차융합기술원 홈페이지(<http://www.jiat.re.kr>)의 '정보마당'사업 공고'를 참고하시면 됩니다.

◎ 자세한 사항은 여기로 문의하시면 됩니다.

- * 전북특별자치도 주력산업과(☎ 280-2267)
- * 자동차융합기술원(☎ 472-2341)

다 - 17. 기술거래 및 사업화 촉진 활성화

공공기관과 기업 상호간 기술이전·사업화 지원을 통한 도내 중소·중견기업의 성장 지원 및 기술역량강화 기반 구축

◎ 이렇게 지원해 드리겠습니다.

- * 사업비 : 840백만원(국비 380, 도비 260, 기타 200)
- * 지원내용 : 기술이전 및 사업화 전주기 연계지원
- 수요기술발굴, 기술이전지원, 기술사업화지원(제품화, 기업성장) 등
- * 지원방법 : 전북테크노파크에 온라인 접수 신청(<http://www.jbtp.or.kr>)

◎ 지원 대상입니다.

- * 애로기술 해결 및 혁신, 생산성 향상을 위해 기술이전이 필요한 기업(수요기술)
- * 기술사업화 애로요인을 보유한 국내 기술 또는 제조기반 기업으로써 기술이전 완료 기업 및 예정기업(전북테크노파크 기술이전중개 필요)
- 기업의 본사, 사업장, 연구소 중 하나 이상이 전북지역내에 있는 경우

◎ 지원 신청·접수시 참고사항입니다.

- * 신청 및 접수 : 연중 상시(단, 기술사업화지원은 하반기)
- * 공 고 : 전담기관인 전북테크노파크 홈페이지(<http://www.jbtp.or.kr>)
- * 추진절차 : 온/오프라인 신청 → 서면 및 발표평가(전북테크노파크 평가)
→ 선정 → 협약(전담기관-기업) → 진도관리 → 사업 결과보고

◎ 자세한 사항은 여기로 문의하시면 됩니다.

- * 전북특별자치도 미래산업과(☎ 280-4733)
- * 전북테크노파크 기업지원단 기술사업화팀(☎ 219-2163)
- * 지원자격 등 세부내용 변경될 수 있습니다.

다 - 18. 메이커스페이스 운영

중소기업 및 (예비)창업자를 대상으로 제품 제작 교육 및 전문가 서비스 (컨설팅 및 시제품 제작), 전문장비 및 전용공간 지원

◎ 이렇게 지원해 드리겠습니다.

- * 사 업 비 : 800백만원(국비 <500>, 도비 300)
- * 신청자격 : 아이디어를 가진 도내 중소기업 및 (예비)창업자
- * 위 치 : 메이커스페이스(뚝딱365)/전북대학교구정문앞
- * 지원내용 : 메이커 교육, 전문장비 · 전용공간 대여, 전문가 서비스 지원

구 분	내 용
메이커 교육 프로그램	메이커 양성을 위한 전문가 기술 멘토링 · 장비를 활용한 시제품 제작 · 3D설계 자격증 취득과정 등의 교육지원
전문장비 · 전용공간 대여	3D프린터, 레이저조각기, 플로터 등의 장비와 메이커 전용공간 및 세미나실 대여
전문가 기술 컨설팅	전문장비 및 전용공간 사용, 메이커 지원 서비스 등 제품 제작 관련 전문가 상담
시제품 제작 지원	탄소, 3D설계 · 역설계, 전기전자 분야의 시제품 제작 지원

◎ 지원 대상입니다.

- * 도내 중소기업 및 (예비)창업자

◎ 지원 신청 · 접수시 참고사항입니다.

- * 신청 · 접수 : 홈페이지(<http://www.maker365.kr/>) 공고 후 신청 접수

◎ 자세한 사항은 여기로 문의하시면 됩니다.

- * 전북특별자치도 창업지원과 (☎ 280-2873)
- * 뚝딱365 메이커스페이스 (☎ 711-2153)

다 - 19. 전북특별자치도 벤처 혁신시제품 지정 지원

우수한 기술력을 가지고 있으나 성장에 정체기를 겪고 있는 도내 벤처기업의 판로 확보 등을 위한 맞춤형 지원

🕒 이렇게 지원해 드리겠습니다.

- * **사업비** : 300백만원(도비)
- * **지원규모** : 7개사(도내 벤처기업)
- * **지원내용** : 전문가 컨설팅, 시제품 디자인 비용, 각종 인증 및 시험 분석비 등 지원

🕒 사업신청 대상은 이렇습니다.

- * 「중소기업기본법」의 적용을 받는 중소기업 중 아래의 조건을 갖춘 기업
 - 전북특별자치도 소재 중소·벤처기업
 - 전년도 매출액이 200억원 이하인 기업
 - 기술개발단계 7~9단계에 해당하는 상용화 전 시제품을 가지고 있는 기업

🕒 지원 신청·접수시 참고사항입니다.

- * **신청·접수** : '24년 3 ~ 4월 중
 - 전북특별자치도 인터넷 홈페이지(<http://www.jeonbuk.go.kr>)의 '실국별 홈페이지>기업유치지원실>창업지원과>자료실'에 게재
 - (사)전주벤처기업육성촉진지구발전협의회 인터넷 홈페이지(<http://www.jvada.or.kr>)의 '알림마당>사업공고'에 해당과제 공고문 참조
- * **접수처** : (사)전주벤처기업육성촉진지구발전협의회(☎ 219-0341~2)

🕒 자세한 사항은 여기로 문의하시면 됩니다.

- * 전북특별자치도 창업지원과(☎ 280-3273)
- * (사)전주벤처기업육성촉진지구 발전협의회(☎ 219-0412)

2024 전북특별자치도 중소기업지원 시책 안내서

라. 인력 · 고용지원

라-1. 기업수요 맞춤형 대학 산학관 커플링	92
라-2. 지역특성화산업 전문인력 양성	93
라-3. 맞춤형 기술인력 교육지원	94
라-4. 전북형 청년취업 지원	95
라-5. 신중년 취업 지원	96
라-6. 전북특별자치도 일자리센터 운영	97
라-7. 맞춤형 여성일자리창출 직업교육훈련	98
라-8. 여성 취업인식전환교육 및 기업체 네트워크 구축	99
라-9. 새일여성 인턴지원	100
라-10. (예비)사회적기업 발굴 · 육성 지원	101
라-11. 전북형 협동조합 발굴 · 육성	102
라-12. 전북 마을기업 사무장 지원	103
라-13. 사회적경제기업 청년 혁신가 지원	104
라-14. 식품산업 전문인력 양성	105
라-15. 기능우수인력 도내 중소기업 취업 지원	106

라 - 1. 기업수요 맞춤형 대학 산학관 커플링

기업 · 대학 · 전북특별자치도의 협력을 통한 기업중심 전문인력 양성으로 청년취업 향상과 일자리 미스매치 해소, 기업경쟁력 강화 도모

㉠ 대학 산학관 커플링사업은 이렇게 운영됩니다.

- * 사업비 : 1,210백만원(도비 1,008, 대학 202)
- * 교육과정 : 1개 과정, 300여명 교육
- * 참여대학 : 도내 대학(4년제 대학 및 전문대학)
- * 사업내용 : 기업, 대학, 전북특별자치도의 협력을 통한 대학 재학생 전문인력 양성
 - (도) 사업 선정, 사업성과 평가, 행·재정 지원
 - (기업) 현장실습 지원, 겸임교수 파견, 교육 수료생 채용, 장학금 지원
 - (대학) 커리큘럼 개설, 참여기업 협약, 교육생 모집, 현장실습, 인성교육

* 교육운영

구 분	교육운영 과정
이공계열	수송기계부품설계, 지역기반융합소재, 신재생에너지, 탄소기술융합, 식품산업, 농업생명과학, 첨단부품소재, 스마트에너지 등
인문사회 · 예체능계열	금융경영, 통합예술교육, 문화관광콘텐츠, 식품경영, 지역농수산제품 등

㉡ 채용협약기업으로 참여하는 기업에게는 인센티브가 지원됩니다.

- * 참여기간 : 연중
- * 지원내용
 - (도) 기업지원시책 사업(선도기업, 유망중소기업 등) 지원 시 가점 부여, 우수기업 표창
 - (대학) 기업 기술애로 지원, 첨단장비 지원, 공동기술 연구·개발, 경영·회계 컨설팅 지원
- ※ 대학 산학관 커플링사업 교육수료자 채용시 신입사원 교육비용이 절감됩니다.

㉢ 사업 참여는 여기로 문의하시면 됩니다.

- * 전북특별자치도 교육협력추진단 ☎ 280-4597), 대학 산학협력단

라-2. 지역특성화산업 전문인력 양성

기업수요에 맞는 전문인력 양성으로 우수인력 지역정착을 통한
중소기업 경쟁력 강화

㉠ 지역특성화산업 전문인력 양성사업은 이렇게 운영됩니다.

- * 사업비 : 3,960백만원(도비 3,060, 시군비 540, 대학 360)
- * 교육과정 : 15개 과정(4년제 대학 학/석사 과정), 260명 교육
- * 참여대학 : 도내 대학
- * 사업내용 : 기업, 대학, 전북특별자치도 협력을 통한 대학 재학생 전문인력 양성
 - (도) 사업총괄, 재정지원 등
 - (기업) 현장실습 지원, 겸임교수 파견, 교육 수료생 채용
 - (대학) 커리큘럼 개설, 참여기업 협약, 교육생 모집, 현장실습, 인성교육
 - (전북TP) 운영기관(사업 수요조사, 사업별 평가, 자원배분 등 운영관리)

* 인력양성 분야

구 분	교육운영 분야
특성화 분야	ICT, 자동차, 탄소, 태양광, 지능형기계, 식품, 조선, 스마트센서 등

㉡ 사업에 참여하면 인센티브가 지원됩니다.

- * 기업은 기업특성에 맞는 전문인력 확보, 학생에게는 도내기업 취업 및 교육기간
‘등록금’ 또는 ‘취업지원금’ 중 택일 지급

구 분	지원내용
지원방식	<ul style="list-style-type: none"> * 등록금 또는 취업지원금 - (등록금) 타 장학금 포함하여 총 등록금액 이상 지원 불가 (국가장학금 기준 준용) - (취업지원금) 취업활동 지원금으로 타 장학금과 관계없이 지원 가능
학생 1인당 연간지원액	<ul style="list-style-type: none"> * 등록금 최대 지원액 : 국립대 5백만원 정도, 사립대 1천만원 정도 * 취업지원금 : 국립 연 480만원 / 사립 연 600만원

㉢ 사업 참여는 여기로 문의하시면 됩니다.

- * 전북특별자치도 교육협력추진단 ☎ 280-4721)
- * (재)전북테크노파크 기술인력창업팀 ☎ 219-2161)

라-3. 맞춤형 기술인력 교육지원

청·장년 기업현장 실무형 인력양성 공급 및 취업지원으로 도내 미취업자의 취업기회 제공을 통한 일자리 창출 및 실업난 해소

◎ 이렇게 지원해 드리겠습니다.

- * 사 업 비 : 1,603백만원(도비 481, 시군비 1,122)
- * 지원대상 : 도내 주소를 둔 만 18~65세의 미취업자
- * 교육과정 : 20개 과정 340명
- * 지원내용 : 기업에서 요구하는 주문식 맞춤형 기술인력 양성 교육
- 훈련기관(훈련비), 미취업 교육생(훈련수당 월 300천원)

◎ 지원방법 및 절차입니다.

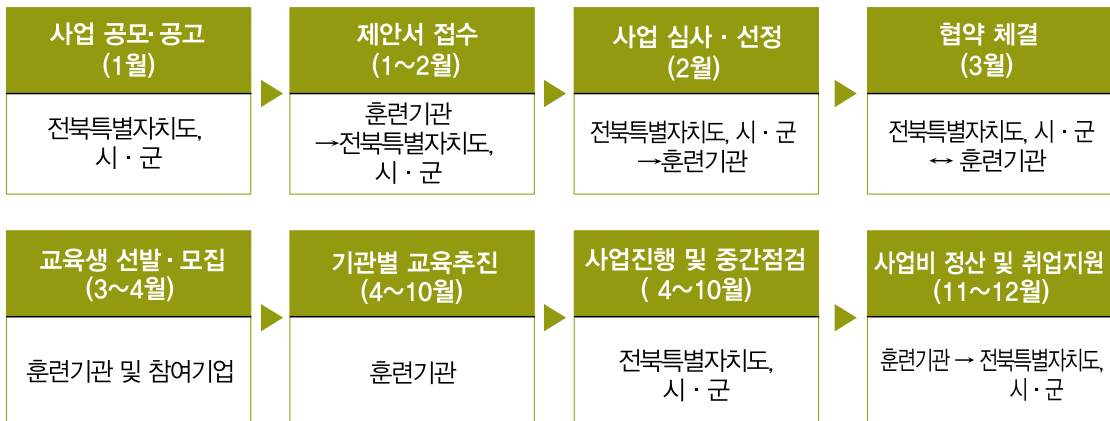

◎ 교육수료생 채용을 도와드립니다.

- * 문의방법 : 전화 또는 방문상담
- * 문 의 처 : 전북특별자치도 교육협력추진단, 시·군 기업지원부서

◎ 자세한 사항은 여기로 문의하시면 됩니다.

- * 전북특별자치도 교육협력추진단(☎ 280-4721)

라-4. 전북형 청년취업 지원

기업이 청년을 상시근로 인원 외에 더 채용토록 촉진하고, 수습 후 정규직으로 전환하도록 하여 청년실업해소와 기업 인력난 해결

Ⓢ 이렇게 지원해 드리겠습니다.

- * 사 업 비 : 764백만원(도비 306, 시·군비 458)
- * 지원내용 : 참여기업 모집 후 청년취업자들에게 기업 소개 및 취업 알선
- * 지원규모 : 91명(도내 거주 만 18~39세의 미취업 청년층)
- * 지원기간 : 12개월(수습기간 3개월, 정규직 전환 후 9개월)
- * 기업지원금 : 채용인원 1인당 8,400천원까지
 - 수습기간 : 월 최대 700천원 / 3개월 한도
 - 정 규 직 : 정규직 전환시 700천원 추가 지원 / 9개월간
- * 실천방안
 - 참여기업과 청년취업희망자 간 '청년취업약정서' 체결
 - 시·군과 참여 기업 간 '청년취업지원 협약서' 체결

Ⓢ 지원 대상입니다.

- * (기업) 고용보험 가입 상시근로자 3인 이상 기업 중 정규직 채용 계획이 있으며, 청년취업비용 중 일정 금액 이상(최소 월 140만원 이상) 부담이 가능한 업체
- * 상시근로자의 40% 이내 신청 가능
- * (청년) 실업상태의 만 18~39세 도내 거주자

Ⓢ 지원 신청·접수 방법입니다.

- * 온 라 인 : 일자리종합센터 홈페이지(www.1577-0365.or.kr/young)
- * 방문·우편 : 시·군 일자리 담당부서

Ⓢ 자세한 사항은 여기로 문의하시면 됩니다.

- * 전북특별자치도 일자리민생경제과 ☎ 280-2827)
- * 시·군 일자리 담당부서

라-5. 신중년 취업 지원

신중년 취업자에게는 정규직으로의 취업가능성을 높여주고,
기업에는 의욕 및 경쟁력 있는 인력 채용 기회 제공

㉠ 이렇게 지원해 드리겠습니다.

- * 사 업 비 : 1,250백만원(도비 500, 시·군비 750)
- * 지원내용 : 도내 거주 신중년층 신규 채용시 고용보조금 지원
- * 지원규모 : 148명(만 40~69세 신규채용 도내 상시근로자 3인 이상 기업)
- * 지원기간 : 12개월(수습기간 3개월, 정규직 전환 후 9개월)
- * 기업지원금 : 채용인원 1인당 최고 8,400천원까지
 - 수습기간 : 월 700천원 / 3개월 한도
 - 정 규 직 : 정규직 전환시 월 700천원 추가 지원 / 9개월간
- * 실천방안
 - 참여기업과 신중년취업희망자 간 '신중년취업약정서' 체결
 - 시·군과 참여 기업 간 '신중년취업지원 협약서' 체결

㉡ 지원 대상입니다.

- * (기업) 고용보험 가입 상시근로자 3인 이상 기업 중 추가 고용 기업,
근로자의 40%이내 신청가능
- * (구직자) 실업상태의 만 40 ~ 69세 도내 거주자

㉢ 지원 신청·접수 방법입니다.

- * 온 라 인 : 시·군 홈페이지
- * 방문·우편 : 시·군 일자리 담당부서

㉣ 사업 참여는 여기로 문의하시면 됩니다.

- * 전북특별자치도 일자리민생경제과(☎ 280-3214)
- * 시·군 일자리 담당부서

라-6. 전북특별자치도일자리센터 운영

일자리가 필요한 도민 및 구인기업에게 상담부터 취업까지 원스톱 서비스를 제공하여
구인·구직 간 미스매치 해소 지원 추진

㉠ 이렇게 지원해 드리겠습니다.

- * 사 업 비 : 900백만원(도비)
- * 위 치 : 전주시 완산구 효자로 173, 4층
- * 운영기관 : 전북특별자치도경제통상진흥원(공기관위탁)
- * 지원내용
 - 취업상담·알선, 취업정보 제공을 위한 취업상담실 운영
 - 고용동향 및 일자리 정보제공(www.1577-0365.or.kr)
- * 주요사업 : 취업 상담·연계, 지원정책 안내, 연령별 맞춤형 취업지원사업 운영 등
 - 구인·구직 상담 및 컨설팅
 - 연령별(청년·신중년) 맞춤형 취업지원 패키지
 - 구직활동장려지원(취업역량강화교육, 면접비·자격증취득비 지원 등)
 - 도내 일자리지원사업 통합정보 제공

㉡ 지원 대상입니다.

- * (구인 기업) 도내 기업 중 채용 계획이 있는 기업
- * (구직자) 도내 미취업 청·중장년

㉢ 이용절차

㉣ 자세한 사항은 여기로 문의하시면 됩니다.

- * 방문, 전화 상담(☎ 1577-0365)
- * 인터넷(홈페이지 www.1577-0365.or.kr)

라 - 7. 맞춤형 여성일자리창출 직업교육훈련

구인수요가 높은 직종에 대한 훈련과정으로 경력단절여성의 취업역량 강화 및
지역사회와 산업체의 요구에 적합한 여성인력 양성

㉠ 이렇게 지원해 드리겠습니다.

- * **사 업 비** : 934백만원(국비 846, 도비 88)
- * **지원규모** : 43개 과정 934백만원
 - 국비 훈련 과정 36개 과정 846백만원
 - 도비 훈련 과정 7개 과정 88백만원
- * **지원내용** : 여성인력 맞춤형 직업훈련 및 취업연계
- * **지원조건**
 - 교육훈련생(구직) : 여성새로일하기센터에 구직등록한 경력단절여성으로 취업의사가 분명한 미취업 여성
 - 구인업체(취업처) : 직업훈련 연계 협력망으로 수요직종 발굴
 - 교육기관(연계기관) : 수요처 발굴 맞춤형 직업훈련 및 취업연계
- * **지원방법** : 교육훈련비는 사업수행기관인 새일센터에 지급
교통비 등은 직업교육 참가 경력단절여성에게 지급

㉡ 교육훈련분야입니다.

- * **일 반 과 정** : 사무관리, 서비스분야 등 여성선호 분야
- * **직종맞춤형** : 탄소소재기업, 로컬푸드, 자동차부품소재 분야 등
- * **기업맞춤형** : 새일센터 구인 등록업체 또는 훈련생 채용이 예정되는 기업이 참여하는 경우 운영

㉢ 자세한 사항은 여기로 문의하시면 됩니다.

- * 전북특별자치도여성가족재단 취업지원팀(☎ 254-3610)
 - 전주여성새로일하기센터 (☎ 232-2346)
 - 군산여성새로일하기센터 (☎ 468-0055)
 - 익산여성새로일하기센터 (☎ 853-5625)
 - 정읍여성새로일하기센터 (☎ 539-5597)
 - 남원여성새로일하기센터 (☎ 620-5703)
 - 김제여성새로일하기센터 (☎ 540-4112)
 - 완주여성새로일하기센터 (☎ 262-1780)

라-8. 여성 취업인식전환교육 및 기업체 네트워크 구축

경력단절여성들이 기피하는 제조업 등에 대한 취업인식전환 교육 및
취업담당자와 기업체 인사담당자간 네트워크 강화로 취업연계 확대

◎ 이렇게 지원해 드리겠습니다.

- * 사 업 비 : 58백만원(도비 33, 시군비 25)
- * 지원규모 : 교육 년 2회이상, 간담회 년 1회이상
- * 지원내용 : 경력단절여성 취업인식전환교육, 기업체 간담회 개최 등
- * 지원조건 : 새일센터 구직 등록 여성 및 구인기업체
- * 지원방법 : 각 새일센터를 통한 취업인식전환교육 실시 등

◎ 지원 대상입니다.

- * 도내 새일센터 9개소, 7개군

◎ 자세한 사항은 여기로 문의하시면 됩니다.

- * 전북특별자치도여성가족재단 취업지원팀(☎ 254-3610)
- 전주여성새로일하기센터 (☎ 232-2346)
- 군산여성새로일하기센터 (☎ 468-0055)
- 익산여성새로일하기센터 (☎ 853-5625)
- 정읍여성새로일하기센터 (☎ 539-5597)
- 남원여성새로일하기센터 (☎ 620-5703)
- 김제여성새로일하기센터 (☎ 540-4112)
- 완주여성새로일하기센터 (☎ 262-1780)

라-9. 새일여성 인턴지원

장기간 직장으로부터 이탈된 경력단절여성이 기업 인턴근무 경험을 통해 자신감과 현장 적응력을 높이고 취업 후 직장에 적응 할 수 있도록 지원

◎ 이렇게 지원해 드리겠습니다.

- * 사 업 비 : 1,904백만원(국비 1,523 도비 238 시군비 143)
- * 지원내용 : 인턴 1인 380만원 지원 (기업체 320, 인턴 60)
 - 기업에 인턴기간(3개월)동안 인턴채용금 월80만원씩 지원하고 인턴종료 후 정규직으로 6개월이상 고용유지한 경우 인턴에게는 근속장려금 60만원, 기업체에는 고용장려금 80만원 추가 지원
- * 지원대상 및 방법 : 4대보험 가입 기업체(사업장)로 상시 근로자 수 5인 이상 ~ 1,000인 미만 기업체
- * 지원한도 : 1개 기업체 320만원 한도

◎ 자세한 사항은 여기로 문의하시면 됩니다.

- * 전북특별자치도여성가족재단 취업지원팀(☎ 254-3610)
 - 전주여성새로일하기센터 (☎ 232-2346)
 - 군산여성새로일하기센터 (☎ 468-0055)
 - 익산여성새로일하기센터 (☎ 853-5625)
 - 정읍여성새로일하기센터 (☎ 539-5597)
 - 남원여성새로일하기센터 (☎ 620-5703)
 - 김제여성새로일하기센터 (☎ 540-4112)
 - 완주여성새로일하기센터 (☎ 262-1780)

라 - 10. (예비)사회적기업 발굴 육성 지원

도내 소재한 기관, 단체, 회사 중 성장가능성이 높고 자립기반 구축이 뛰어난 기관, 단체 등을 예비사회적기업으로 지정하여 육성·지원

◎ 이렇게 지원해 드리겠습니다.

- * 사 업 비 : 10,778백만원(국비 8,033, 도비 853, 시·군비 1,892)
- * 추진시기 : 4회(상·하반기 각 2회)
- * 선정방법 : 공모심사
- * 선정대상 : 도내 기관, 단체, 회사 등으로 등록된 법인, 단체 등
- * 선정기업에 대한 지원
 - (예비)사회적기업 인건비 지원 : 1~50명(예비 2년, 인증 3년)
 - ※ 전문인력 지원 : 예비사회적기업 1명, 인증사회적기업 2명
 - (예비)사회적기업 사업개발비 지원 : 인증 최대 1억원, 예비 최대 50백만원
 - (예비)사회적기업 사회보험료 지원 : 인증사회적기업, 50명 한도, 4년간

◎ 심사 및 선정절차입니다.

- * 심 사 : 사회적기업 육성위원회(소위원회 및 본위원회 심사·평가)
- * 평가항목 : 수익창출 가능성, 참여근로자 고용유지, 지속가능성 등
- * 선정절차

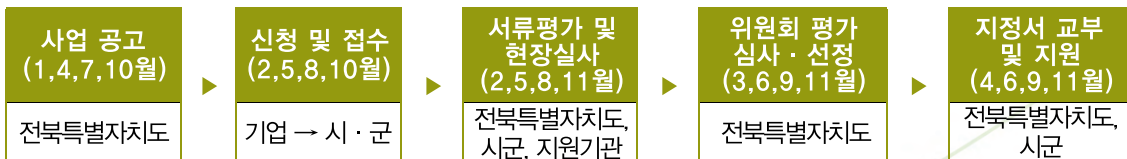

◎ 자세한 사항은 여기로 문의하시면 됩니다.

- * 제출서류 및 신청방법 : 전북특별자치도 인터넷홈페이지(<http://www.jeonbuk.go.kr>)
‘고시·공고’란에 공고하는 사업계획 참고

◎ 자세한 사항은 여기로 문의하시면 됩니다.

- * 전북특별자치도 금융사회적경제과(☎ 280-4308)
- * 전북특별자치도 사회적기업·협동조합통합지원센터(☎ 214-9352~6)

라 - 11. 전북형 협동조합 발굴 · 육성

자생력 있는 협동조합의 체계적인 발굴 · 육성을 통하여 도내 협동조합 역량강화, 생태계 활성화 및 사회서비스 혁신 제고

◎ 이렇게 지원해 드리겠습니다.

* 사업비 : 150백만원(도비)

* 지원내용

- (사회적)협동조합 상시상담 · 교육 등 진행
- 도내 (사회적)협동조합 설립 · 경영 컨설팅 지원
- 도내 (사회적)협동조합 역량강화 지원(자가진단 및 맞춤형 교육 등)
- 도내 (사회적)협동조합 온 · 오프라인 판매촉진 지원
- 도내 우수 협동조합 2개소 발굴 · 홍보(전북특별자치도 협동조합 대상(大賞))

* 지원조건 : 도내 협동조합(신설, 기존 모두 가능)

- 설립 · 경영 컨설팅 : 협동조합 설립 예정자 또는 기 설립 협동조합
- 역량강화, 판매촉진 지원 및 우수 협동조합 발굴 · 홍보 : 도내 협동조합

◎ 지원 대상입니다.

* 「협동조합 기본법」에 따른 적용을 받는 도내 협동조합 및 협동조합 설립희망자

◎ 지원 신청·접수시 참고사항입니다.

* 사업추진기관 : 사업 공고(홈페이지 게시) 후 공모 선정(1월 예정)

◎ 자세한 사항은 여기로 문의하시면 됩니다.

* 전북특별자치도 금융사회적경제과(☎ 280-3216)

라-12. 전북 마을기업 사무장 지원

마을기업 사업장에 행정 대응 인력을 교육하여 인력 지원을 통해 마을기업 경영 활성화 및 일자리 창출 도모 및 고정판로 개척

◎ 이렇게 지원해 드리겠습니다.

- * 사 업 비 : 1,035백만원(도비 417.6, 시군비 441, 자부담 176.4)
 - (인건비) 882백만원(도비 264.6, 시군비 441, 자부담 176.4)
 - (교통비등) 105백만원(도비)
 - (교육비) 48백만원(도비)
- * 대상·규모 : 도내 마을기업 대상 / 35명
- * 지원 규모 : 1인당 인건비(2,100천원), 별도지원(교통비 10천원, 사회보험료 15천원)

◎ 지원 신청·접수시 참고사항입니다.

- * 신청시에는 전북특별자치도 마을기업 지원기관 홈페이지(<http://www.jbba.kr>)를 참고하시면 됩니다.

◎ 자세한 사항은 여기로 문의하시면 됩니다.

- * 전북특별자치도 금융사회적경제과(☎ 280-4305)
- * 전북특별자치도 경제통상진흥원(☎ 711-2136)

라 - 13. 사회적경제기업 청년혁신가 지원

- 청년들의 사회적경제에 대한 이해확대를 위한 기본교육 지원
- 사회적경제기업 역량강화교육과 지역 네트워크 강화 지원

◎ 이렇게 지원해 드리겠습니다.

- * **사업비** : 418백만원(국비 201, 도비 74, 시군비 112, 기타 31)
 - (인건비) 305백만원(국비 152, 도비 37, 시군비 85, 기타 31)
 - (인센티브) 46백만원(국비 23, 도비 7, 시군비 16)
 - (교육비) 52백만원(국비 26, 도비 26)
 - (교통비) 15백만원(도비 4, 시군비 11)
- * **사업규모** : 22명(도내 만18~39세 이하 청년)
- * **지원규모** : 1인당/월 인건비(2,000천원), 교통비(100천원)

◎ 지원 신청·접수시 참고사항입니다.

- * 신청시에는 사회적경제 청년혁신가 지원사업 홈페이지(<http://www.청년혁신가.kr>)를 참고하시면 됩니다.
- * 추진절차

I. 직업능력·직장 적응력 증진 교육

- * **집체교육(기본·심화)**
 - (기본) 사회적경제 이해확대 교육
 - (심화) 직무역량 강화교육
 - 마케팅 특화교육 등

III. 사업장 배치·운영

- * **사회적경제기업**
(사회적기업, 마을기업, 사회적협동조합, 자활기업 등)에 인력 배치
- * **인건비, 교통비 등 지원**
- * **사업장 점검 등**

◎ 자세한 사항은 여기로 문의하시면 됩니다.

- * 전북특별자치도 금융사회적경제과 ☎ 280-4162)
- * 전북특별자치도 경제통상진흥원 ☎ 711-2086)

라 - 14. 식품산업 전문인력 양성

도내 식품기업에서 필요로 하는 현장실무 인력양성을 통한 기업경쟁력 강화 및 농식품 예비창업자 육성으로 농식품 창업 생태계 조성

◎ 이렇게 지원해 드리겠습니다.

- * 사 업 비 : 600백만원(도비)
- * 지원과정 : 현장실무인력양성과정, 농식품창업 아카데미 운영 지원
- * 지원내용
 - (현장실무인력양성과정) 식품기업 맞춤형 현장 실무 교육(이론+실습+현장)
 - (농식품창업아카데미과정) 농식품기업 예비창업자 및 초기창업자 창업 실전교육

◎ 지원 대상입니다.

- * (현장실무인력양성과정) 식품분야 특성화고 · 대학 졸업예정자, 재직자 등
- * (농식품창업아카데미과정) 농생명분야 예비창업자 및 3년 미만 창업자

◎ 지원 신청·접수시 참고사항입니다.

- * 신청·접수 : 전북바이오융합산업진흥원
- * 지원절차
 - (현장실무인력양성과정) 교육생 모집 → 맞춤형 교육 실시
 - (농식품창업아카데미과정) 교육생 모집 → 창업교육 실시

◎ 지원 대상입니다.

- * 전북특별자치도 농생명식품과(☎ 280-3665)
- * 전북바이오융합산업진흥원 산업혁신본부 일자리창출팀 (☎ 210-6585)

라- 15. 기능우수인력 도내 중소기업 취업 지원

현장 적응력 높은 기능과 기술을 보유한 기능경기대회 입상자 역외 유출 방지 및 도내 중소기업 인력난 해소

㉠ 이렇게 지원해 드리겠습니다.

- * 사업비 : 178백만원(도비)
- * 사업내용 : 기능우수인력이 도내 중소기업에 취업 시 취업장려금 지원
- * 사업규모 : 15명
- * 지원내용 : 취업장려금 지원을 통한 소득보조(월1,000천원씩 2년간 지원)

㉡ 지원 대상입니다.

- * 도내 기능경기대회 입상자, 국가기술자격증 취득자 중 도내 중소기업에 채용 계획이 있는 분

㉢ 자세한 사항은 여기로 문의하시면 됩니다.

- * 전북특별자치도 일자리민생경제과(☎ 280-2831)

2024 전북특별자치도 중소기업지원 시책 안내서

마.수출·판로 지원

마-1. 도지사 인증상품 육성 지원	108
마-2. 중소기업제품 공공구매 확대 지원	109
마-3. 우수상품 마케팅 다각화 지원	110
마-4. 중소기업 온라인 쇼핑몰 구축지원	111
마-5. 맞춤형 입찰정보 서비스 지원	112
마-6. 마을기업 고도화	113
마-7. 수출기업 전시·박람회 참가 지원	114
마-8. 무역사절단 파견 지원	115
마-9. 수출기업 활성화 지원	116
마-10. FTA활용지원센터 운영	117
마-11. 해외 온라인 마케팅 지원	118
마-12. 전북특별자치도 해외통상거점센터 운영	119
마-13. 수출보험 가입비 지원	120
마-14. 국제특송물류비 지원	121
마-15. 수출통합지원센터 운영	122
마-16. 수출새싹기업 지원	123
마-17. 용산역 전북비즈니스라운지 운영	124
마-18. 탄소응용제품 공공구매 마케팅 지원	125
마-19. 사회적경제 제품 마케팅 및 장터 운영	126
마-20. 사회적경제기업 제품 판매지원	127
마-21. 사회적경제 성장기업 육성	128
마-22. 전북특별자치도 중소기업 디자인 지원	129
마-23. 중소기업 우수제품 맞춤형 디자인 지원	130
마-24. 온라인 공동활용 화상회의실 운영	131

마 - 1. 도지사 인증상품 육성 지원

품질이 우수하고 미래성장 가능성이 높은 대표 상품을 발굴하여 판로개척, 마케팅지원으로 경쟁력을 높이고 매출증대에 기여

㉠ 도지사 인증상품 선정 안내입니다.

- * **신청분야** : 농 · 축 · 수산물, 전통 · 가공식품, 공산품 중 소비자용품
 - ※ ‘소비자용품’이란? 소비자가 유통매장에서 구입할 수 있는 상품이며, 최종 소비자를 대상으로 판매하는 비율이 50% 이상인 상품
- * **신청자격** : 도내에 본사와 제조공장을 두고 상품을 직접 생산하는 업체
 - 도내에 거주하면서 농 · 축 · 수산물을 생산하는 농 · 어업인
 - － 종사자수 : 300인 미만의 중소기업
 - － 품질인증 : 국가 등 공인인증기관의 품질인증을 1개 이상 취득한 업체
 - ※ 신청자격 기준은 환경여건에 따라 변동 가능성 있음
- * **신청품목** : 업체별 대표상품 1품목
- * **심사 · 선정** : ‘전북특별자치도지사인증상품 선정관리위원회’ 에서 서류 및 현지심사

㉡ 이렇게 지원해 드리겠습니다.

- * **사 업 비** : 601백만원(도비)
- * **지원대상** : 도지사 인증상품
- * **지원내용** : 제품 판로개척 및 홍보 지원
 - － 도지사인증상품 TV(지상파/케이블), 라디오, 온라인 포털 등 홍보 지원
 - － 전북 우수상품관(한옥마을, 롯데백화점, 지방자치인재개발원, 용인점) 입점 지원
 - － 수도권 대형유통매장, 직거래장터 등 테마별 특판행사 지원

㉢ 자세한 사항은 여기로 문의하시면 됩니다.

- * 전북특별자치도 기업애로해소지원단 (☎ 280-3226)
- * 전북특별자치도지사 인증상품기업협의회 (☎ 229-5537)

마 - 2. 중소기업제품 공공구매 확대 지원

중소기업제품의 공공부문 판로 촉진을 지원함으로써 기업 성장의 토대를 구축하여 지역경제 활성화 도모

◎ 이렇게 지원해 드리겠습니다.

* 지원대상 : 도내 중소기업

* 지원내용

- 공공기관 합동 공공구매 전시·상담회 개최(참여기업 1:1 구매상담 등)
- 유관기관 합동 공공구매 지원단 활동

◎ 지원방법 및 절차입니다.

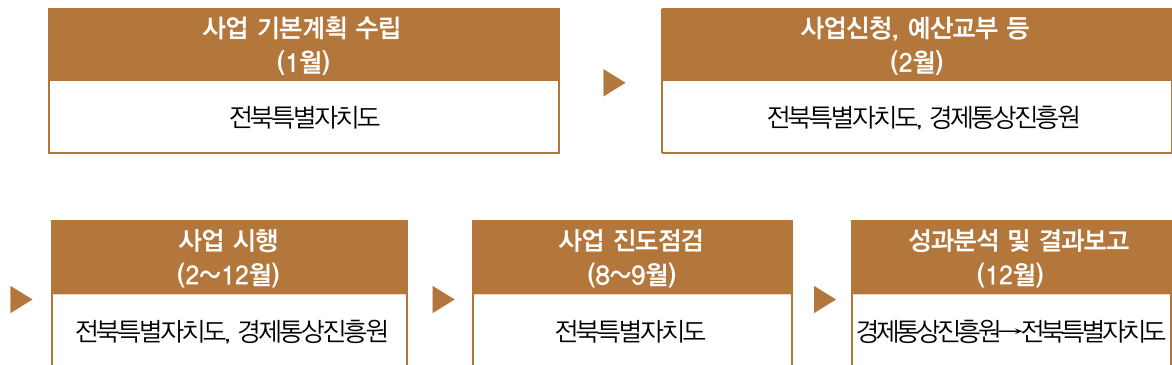

수출 · 판로 지원

◎ 자세한 사항은 여기로 문의하시면 됩니다.

- * 전북특별자치도 기업애로해소지원단 (☎ 280-3226)
- * 전북특별자치도 경제통상진흥원 (☎ 711-2065)

마 - 3. 우수상품 마케팅 다각화 지원

온·오프라인/홈쇼핑 유통채널 등의 다양한 지원을 통해 도내 중소기업의 제품 브랜드 홍보와 판로개척을 지원하여 매출 증대 도모

📌 이렇게 지원해 드리겠습니다.

- * 사 업 비 : 645백만원(도비)
- * 지원대상 : 도내 중소기업 우수상품 등
- * 지원내용 : 제품 판로개척 및 홍보 지원
 - 온라인 플랫폼 판매지원 (500백만원)
 - 유명 온라인· 모바일 채널 활용 시즌 및 테마별 프로모션 지원 (쿠팡, 위메프, 우체국쇼핑몰 등)
 - 모바일 마케팅 환경 기반 구축
 - 오프라인 마케팅 지원 (85백만원)
 - 대형유통채널 MD 초청상담회
 - 국내 박람회참가 지원
 - 국제가구 산업대전 참가 지원
 - 홈쇼핑 방송지원 (60백만원)
 - 홈쇼핑(홈&쇼핑, NS홈쇼핑, 공영홈쇼핑 등) 방송 지원

📌 자세한 사항은 여기로 문의하시면 됩니다.

- * 전북특별자치도 기업애로해소지원단 (☎ 280-3226)
- * 전북특별자치도 경제통상진흥원 (☎ 711-2032, 2182)

마 - 4. 전북특별자치도 온라인 쇼핑몰 구축지원

지역상품 온라인 판로개척을 위한 홈페이지/쇼핑몰 구축 및 호스팅, 검색엔진 등록, 상품 페이지 제작 등을 지원

◎ 이렇게 지원해 드리겠습니다.

- * 사 업 비 : 45백만원(도비)
- * 지원대상 : 도내 소재 중소기업
 - ※ 최근 3년간 동 사업으로 지원을 받은 업체 제외
- * 지원내용 : 홈페이지, 쇼핑몰 구축 및 유지·보수, 홍보동영상 제작지원 등
- * 지원한도 : 업체별 3~5백만원 정도 (지원내용에 따라 변동 가능)

◎ 지원절차 및 추진일정입니다.

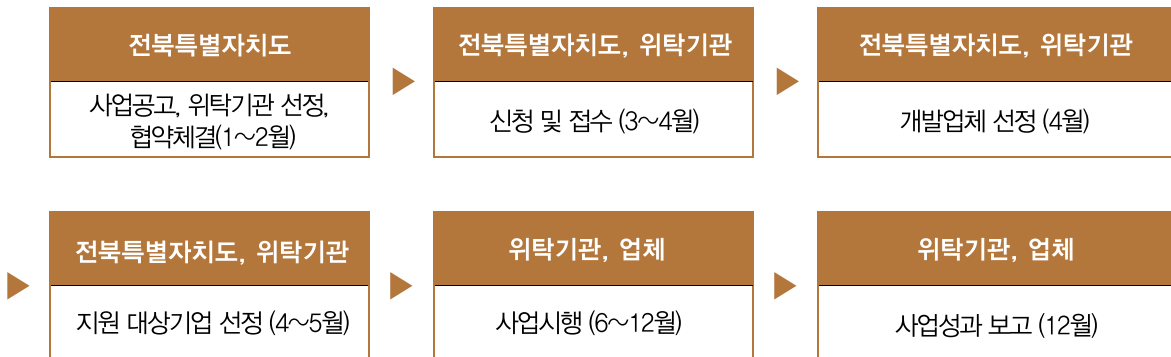

수출 · 판로 지원

◎ 자세한 사항은 여기로 문의하시면 됩니다.

- * 전북특별자치도 기업애로해소지원단 (☎ 280-3226)
- * 전주상공회의소 (☎ 280-1161)

마 - 5. 맞춤형 입찰정보 서비스 지원

도내 중소기업에 실시간 입찰정보 제공, 입찰교육, 조달등록 컨설팅 제공 등 맞춤형 입찰정보 서비스 지원으로 기업 매출 증대 도모

◎ 이렇게 지원해 드리겠습니다.

- * 사 업 비 : 60백만원(도비)
- * 지원대상 : 도내 소재 중소기업
- * 지원내용
 - 입찰정보 서비스 홈페이지 구축으로 실시간 국내·외 입찰정보 제공
 - 전자입찰 실무교육 및 1:1 맞춤형 컨설팅 제공
 - 다수공급자계약(MAS) 조달청 등록 컨설팅 지원
 - 해외 조달시장 참여를 위한 벤더(SAM) 등록 컨설팅 지원 등

◎ 지원 신청 방법입니다.

- * 전북특별자치도 맞춤형 입찰정보 서비스 인터넷 홈페이지 : <http://jbba.bidok.kr>
 - 공사·용역·물품 등 입찰 및 낙찰정보 실시간 제공
- * 입찰정보 MAS, SAM, 실무교육 신청방법(연초)
 - 전북특별자치도경제통상진흥원 인터넷 홈페이지(<http://jbba.kr>)
 - 「알림 및 소식 → 지원사업 공고 → 온라인 신청(<http://jbba.bidok.kr>)」

◎ 자세한 사항은 여기로 문의하시면 됩니다.

- * 전북특별자치도 기업애로해소지원단 (☎ 280-3226)
- * 전북특별자치도경제통상진흥원(☎ 711-2034)

마 - 6. 마을기업 고도화

자립경영이 가능한 마을기업을 대상으로 기술 및 브랜드 개발, 홍보·마케팅 비용 등의 재정지원을 통해 경쟁력이 있는 우수마을기업으로 육성

◎ 이렇게 지원해 드리겠습니다.

- * 사 업 비 : 500백만원(도비 150, 시군비 350)
- * 지원규모 : 50백만원이내
- * 지원내용 : 기술 및 브랜드개발, 시설·장비구축, 홍보·마케팅 및 사업개발비, 제품 개선 등 지원

◎ 지원 대상 및 절차 안내입니다.

- * 도내 지정 마을기업
행정안전부 마을기업 육성사업 시행지침에 의해 지정된 도내 마을기업 중,
1차년도와 2차년도 보조금이 종료된 자립형 마을기업

* 추진절차

◎ 지원 신청·접수시 참고사항입니다.

- * 신청시에는 전북도청 인터넷 홈페이지(<http://www.jeonbuk.go.kr>) 공지사항
“마을기업 고도화사업 신청 안내” 및 도내 14개 시군 홈페이지를 참고하시면 됩니다.
- * 접 수 처 : 각 시군 마을기업 업무 담당부서

◎ 자세한 사항은 여기로 문의하시면 됩니다.

- * 전북특별자치도 금융사회적경제과 ☎ 280-4305)
- * 전북특별자치도 경제통상진흥원 ☎ 711-2119)

마 - 7. 수출기업 전시·박람회 참가 지원

글로벌 무역환경 변화에 대한 대응력 향상과 해외시장 다변화를 통한
중소수출기업의 판로개척 지원

◎ 이렇게 지원해 드리겠습니다.

● 단체 전시·박람회

- * 사 업 비 : 500백만원(도비)
- * 지원내용 : 부스비(70~90%), 통역료(100%), 편도운송비(100%) 지원
- * 참가횟수 : 11회, 40개사 내외

◎ 신청 및 준비서류는 이렇습니다.

- * 전시회 참가 모집기간에 따라
전북특별자치도 수출통합지원시스템(www.jbexport.or.kr)을 이용하여 신청

◎ 자세한 사항은 여기로 문의하시면 됩니다.

- * 전북특별자치도 기업애로해소지원단 (☎ 280-3224)
- * 한국무역협회 전북지역본부(☎ 214-6991)
- * 전북특별자치도 경제통상진흥원(☎ 711-2041)

마-8. 무역사절단 파견 지원

글로벌 무역환경 변화에 대한 대응력 향상과 해외시장 다변화를 통한 중소 수출기업의 판로개척 지원

▶ 이렇게 지원해 드리겠습니다.

- * 사 업 비 : 400백만원(도비)
- * 지원대상 : 도내 소재 중소 수출업체 60개사 정도
- * 파견지역 : 동남아, 동유럽, 남미, 아프리카, 중국, 러시아 등
- * 지원내용 : 항공료(50%), 바이어발굴, 시장조사비, 상담장 임차료, 차량임차료 등

▶ 사업 신청시 유의사항입니다.

- * 업체 현황조사, 수출지원 DB구축 등을 위한 신청업체 방문에 협조
- * 해외출장 이전에 바이어와 사전상담(이메일 교환, 화상상담 등) 철저 이행
 - 바이어명단 업체 전달 : 최소 10일전까지 사업 위탁기관에 전달
 - E-mail 또는 샘플, 상품소개자료 사전 제공(업체 → 바이어)
- * 어학능력 부재시 통·번역, 마케팅방법 등을 사업 위탁기관에 사전 자문

▶ 신청 및 준비서류는 이렇습니다.

- * 무역사절단 모집기간에 따라
전북특별자치도 수출통합지원시스템(www.jbexport.or.kr)을 이용하여 신청

▶ 자세한 사항은 여기로 문의하시면 됩니다.

- * 전북특별자치도 기업애로해소지원단(☎ 280-3224)
- * 전북특별자치도 경제통상진흥원(☎ 711-2041)

마-9. 수출기업 활성화 지원

글로벌 무역환경 변화에 대한 대응력 향상과 해외시장 다변화를 통한
중소 수출기업의 판로개척 지원

◎ 이렇게 지원해 드리겠습니다.

- * 사 업 비 : 440백만원(도비)
- * 지원대상 : 도내 소재 중소기업(공장등록 포함)
- * 지원내용 : 수출상담회 운영 등 5개 세부사업

◎ 세부 지원사업입니다.

세부 사업명	지 원 내 용
수출상담회 운영	<ul style="list-style-type: none"> * 현지 바이어와 도내업체간 1:1 수출상담 지원 초청(2회) * 바이어 발굴 및 통역지원 무료, 홍보자료 지참 필수
통번역 지원사업	<ul style="list-style-type: none"> * 통역(영어, 중국어, 일어) 및 번역(15개 언어) 지원 <ul style="list-style-type: none"> - 통역 : 바이어 방문, 상담통역, 유선통역 등 - 번역 : 수출관련 제안서, 계약서, 시장조사서 등 * 연간 150만원(통역 월 50만원) 한도
마이오피스 지원사업	<ul style="list-style-type: none"> * 지 사 화 : Kotra 지사화사업 중 200만원 정액지원 (발전/확장단계, 납부확인서/협약서 제출) * 파트너사 : 바이어 발굴 및 온라인 상담지원 (참가비 무료, 상담시 통역지원)
수출물류비 지원	<ul style="list-style-type: none"> * 기업 물류해소를 위한 수출 물류비 지원 * 기업당 최대 250만원

◎ 신청 및 준비서류는 이렇습니다.

- * 세부 지원사업별 모집기간에 따라
- 전북특별자치도 수출통합지원시스템(www.jbexport.or.kr)을 이용하여 신청

◎ 자세한 사항은 여기로 문의하시면 됩니다.

- * 전북특별자치도 기업애로해소지원단 (☎ 280-3224)
- * 전북특별자치도 경제통상진흥원(☎ 711-2041)
- * 전북특별자치도수출통합지원센터(☎ 1644-7155)

마 - 10. FTA 활용지원센터 운영

세계적인 FTA 확산 추세에 대응하고, 안정적인 해외시장 확보 및 도내 중소기업의 경쟁력 강화를 위해 수요자 중심 단계별 지원

◎ 이렇게 지원해 드리겠습니다.

- * 사 업 비 : 400백만원(도비)
- * 지원대상 : 도내 소재 중소기업
- * 지원내용 : FTA 교육 등 4개 세부사업

◎ 세부 지원사업입니다.

세부 사업명	횟 수	업체수	지 원 내 용
FTA 교육	7회	250개사	* 도내 중소기업의 실수요에 맞춘 단계별 FTA활용교육 - 실수요 맞춤형 진출국 FTA 특강 2회 - FTA실무 및 전문교육 4회 - 체계적인 원산지 관리를 위한 시스템 교육 1회
FTA 설명회	3회	60개사	* 도내 중점업종을 대상으로 한 해외시장 진출전략 설명회 - 해외마케팅 지원사업 연계 설명회 - FTA활용에 대한 체계적 대응방안 제시 - 국가(지역)별 시장분석 및 정보 제공
해외규격인증지원	연중	10개사	* 도내 중소기업에 인증획득 소요비용 일부지원 - 인증별 차등지원(최대 1,000만원) - 인증획득 비용 및 시험 평가 비용까지 확대 지원
전북형 수출바우처 지원사업	연중	35개사	* 수출초보기업 집중지원으로 수출 주도형 기업으로 육성 - 태동 단계부터 글로벌 시장을 목표로 지원 - 수출기반조성, 수출마케팅, 계약체결 등 수출단계별 종합지원

◎ 신청 및 준비서류는 이렇습니다.

- * 세부 지원사업별 모집기간에 따라
- 전북특별자치도 수출통합지원시스템(www.jbexport.or.kr)을 이용하여 신청

◎ 자세한 사항은 여기로 문의하시면 됩니다.

- * 전북특별자치도 기업애로해소지원단(☎ 280-3224)
- * 전북특별자치도 경제통상진흥원(☎ 711-2046)
- * 전북특별자치도수출통합지원센터(☎ 1644-7155)

마 - 11. 해외 온라인 마케팅 지원

비대면 마케팅 확산에 따라 해외 홈쇼핑 방송 및 온라인 쇼핑몰 입점 지원으로 수출판로개선 및 기업경쟁력 강화

㉠ 이렇게 지원해 드리겠습니다.

- * 사 업 비 : 250백만원(도비)
- * 지원대상 : 도내 소재 중소기업
- * 지원내용 : 도내 중소기업의 해외 온라인 진출지원
 - 해외 홈쇼핑 방송지원, 해외 SNS마케팅 지원, 해외 온라인몰 판매지원 등

㉡ 지원절차 및 추진일정입니다.

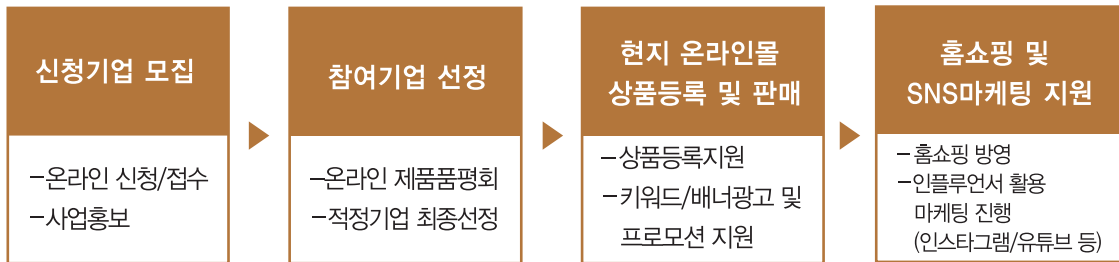

㉢ 세부 지원사업입니다.

- * 현지 홈쇼핑 채널 및 온라인 쇼핑몰 상품등록 및 판매지원
 - 제품 수입 통관 및 국내·외 물류 과정상 필요 인증 취득 지원
 - TV홈쇼핑 방송 영상제작 및 송출 지원
 - 현지 온라인 쇼핑몰 상품등록 및 연계 판매지원
- * 해외 인플루언서 활용 SNS마케팅 지원
 - 인스타그램, 유튜브, 틱톡 등 SNS서비스를 활용한 상품마케팅 지원
 - 상품 체험(후기) 실시간 방송과 함께 현지 반응 조사 및 이벤트 진행

㉣ 사업 신청시 유의사항입니다.

- * 업체 현황조사, 수출지원 DB구축 등을 위한 신청업체 방문에 협조
- * 판매 및 홍보채널 특성상 소비재 및 미용제품(화장품 등) 우대
- * 전북특별자치도 수출통합지원시스템(www.jbexport.or.kr)을 이용하여 신청

㉤ 자세한 사항은 여기로 문의하시면 됩니다.

- * 전북특별자치도 기업애로해소지원단(☎ 280-3224)
- * 전북특별자치도 경제통상진흥원(☎ 711-2031)
- * 전북특별자치도수출통합지원센터(☎ 1644-7155)

마 - 12. 전북특별자치도 해외통상거점센터 운영

중소기업의 수출판로 확대를 위해 해외 현지 통상거점센터를 구축하여
마케팅 전문가를 활용, 중소기업 원스톱 수출지원 추진

◎ 이렇게 지원해 드리겠습니다.

* 사업비 : 560백만원(도비)

* 지원내용

- 글로벌파트너사업 : 해외통상거점센터 지역 내 수출제품 시장성 확인, 맞춤형 바이어 발굴 및 매칭 서비스, 바이어 화상상담 주선 및 지원
- 샘플전시관 운영 : 해외통상거점센터 전시공간 내 제품전시 지원
- 박람회/상담회 운영 : 현지 수출 상담회 및 바이어 초청 수출상담회 지원(바이어 모집, 국내 인솔), 현지 박람회 참여를 통한 홍보·판매장 운영
- 기타 : 해외진출 법률 자문, 번역·통역 서비스 등

* 지원대상 : 해외통상거점센터 지역 내 수출 희망 도내 중소기업

◎ 지원절차 및 추진일정입니다.

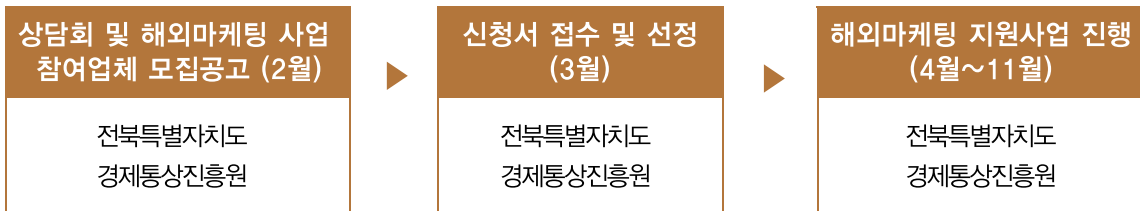

◎ 사업 신청시 유의사항입니다.

- * 업체 현황조사, 수출지원 DB구축 등을 위한 신청업체 방문에 협조
- * 해외통상거점센터 특화사업 신청은 전북특별자치도 수출통합지원시스템 (www.jbexport.or.kr)을 이용하여 신청

◎ 자세한 사항은 여기로 문의하시면 됩니다.

- * 전북특별자치도 기업애로해소지원단(☎ 280-3224)
- * 전북특별자치도 경제통상진흥원(☎ 711-2079)
- * 전북특별자치도수출통합지원센터(☎ 1644-7155)

마 - 13. 수출보험 가입비 지원

글로벌 무역환경 변화에 대한 대응력 향상과 해외시장 다변화를 통한
중소 수출기업의 판로개척 지원

◎ 이렇게 지원해 드리겠습니다.

- * **사 업 비** : 250백만원(도비) ※업체당 연간 3백만원(신규 4백만원) 한도
- * **지원대상** : 도내에 본사나 공장(사업장)이 있는 중소기업
- * **지원내용** : 한국무역보험공사의 보험가입 시 지원
- * **지원기준** : 단기수출보험, 수출신용보증, 환변동보험 등 가입 지원

구 분	지원한도
단기수출보험 (단체보험 등)	보험료의 100%
환변동보험	
수출신용보증 (선적전, 매입, 포괄매입 등)	보증료의 50%(업체당 지원한도 종목별 최고 150만원)
신용조사수수료	수수료의 100%(연간 5건 이내, 1건당 33천원)

◎ 지원방법 및 신청서류는 이렇습니다.

- * **지원방법** : 수출기업이 무역보험공사에 신청서 제출 (이메일 또는 Fax 제출)
→ 보험료 지원
- * **신청서류** : 신청서 및 통장사본
- * 신청서 양식 및 제출처는 한국무역보험공사 홈페이지(사업안내-보험료지원)에서 확인가능

◎ 자세한 사항은 여기로 문의하시면 됩니다.

- * 전북특별자치도 기업애로해소지원단 (☎ 280-3224)
- * 한국무역보험공사 전북지사(☎ 276-2363)

마 - 14. 국제특송물류비 지원

글로벌 무역환경 변화에 대한 대응력 향상과 해외시장 다변화를 통한
중소 수출기업의 판로개척 지원

㉠ 이렇게 지원해 드리겠습니다.

- * 사 업 비 : 120백만원(도비)
- * 지원대상 : 도내 소재 중소수출기업으로
EMS(국제특송물류비) 일괄계약 요금제 참여 업체
- * 지원내용 : 물류비 소요비용의 40%(도 28%, 우정청 12%)
- 업체당 연 5백만원, 월 1백만원 한도

㉡ 국제특송물류비 지원방법입니다.

- * 요금 후납 또는 신용카드로 납부한 경우
- 매월 발생된 물류비의 70%만 해당업체에서 납부
- * 현금으로 납부한 경우
- 매월 발생된 물류비의 30%를 해당업체 계좌로 송금

㉢ 자세한 사항은 여기로 문의하시면 됩니다.

- * 전북특별자치도 기업애로해소지원단 (☎ 280-3224)
- * 문의사항 : 전북지방우정청 (☎ 240-3623)

마 - 15. 수출통합지원센터 운영

중소기업의 수출지원정보 접근성 강화 및 수출역량 제고

◎ 이렇게 지원해 드리겠습니다.

- * 사업비 : 600백만원(도비)
- * 지원대상 : 도내 소재 중소기업
- * 지원내용 : 수출통합지원시스템 운영, 수출지원정보 통합안내, 통상전문가 컨설팅 등

◎ 세부 지원내용입니다

지원내용	시기	세부내용
전북특별자치도 수출통합지원시스템 운영	상시	<ul style="list-style-type: none"> - 전북특별자치도 수출통합지원시스템 운영 <ul style="list-style-type: none"> · 시스템 주소 : www.jbexport.or.kr - 운영세부내용 <ul style="list-style-type: none"> · 도내 14개 기관 수출지원사업 통합공고 및 신청, 관리 · 중앙부처 수출지원사업 안내 · 전북특별자치도 온라인 전시관 운영
수출지원사업 통합안내	상시	<ul style="list-style-type: none"> - 품목, 성장단계 등 기업 상황에 맞는 수출지원사업 안내 · 안내내용 : 중앙부처 및 도내기관 수출지원사업 · 대표번호 : ☎1644-7155 · 센터위치 : 전북경진원 4층 수출통합지원센터 · 운영방식 : 유선, 내방 및 기업방문상담 진행
통상 전문가 컨설팅	매주	<ul style="list-style-type: none"> - 통상 전문가 상담을 통한 도내기업 수출애로 해결 · 운영기간 : 매주 수요일 · 운영방식 : 내방 및 유선상담 · 상담내용 : 통관, 인증, 계약 등 전문분야 컨설팅
수출대행서비스	연중	<ul style="list-style-type: none"> - 도내 영세기업의 수출 자립화 집중 지원 · 지원대상 : 도내 수출영세기업 · 지원규모 : 10개사 각 20백만원 · 지원내용 : 시장조사, 홍보 및 마케팅 등 대행
수출정보 제공	상시	<ul style="list-style-type: none"> - 도내기업 해외시장진출을 위한 각종 정보 제공 · 무역서식, 해외시장정보, 전북 14개 시군구 수출통계 등 · 전북특별자치도 수출통합지원시스템에서 확인 가능

◎ 자세한 사항은 여기로 문의하시면 됩니다.

- * 전북특별자치도 기업애로해소지원단 (☎ 280-3224)
- * 전북특별자치도경제통상진흥원(☎ 711-2161~4)
- * 전북특별자치도수출통합지원센터(☎ 1644-7155)

마 - 16. 수출새싹기업 지원

중소기업의 수출활성화 지원을 위해 내수기업(수출새싹기업)의 수출 활성화 추진

◎ 이렇게 지원해 드리겠습니다.

- * **사업비** : 311백만원(국비 218, 도비 93)
- * **지원내용** : 수출초보기업의 지원수요 및 보유 역량에 맞춘 시장조사-마케팅-계약 전반에 대한 기업맞춤형 패키지 지원
- * **지원대상** : 도내 중소 수출기업 11개 업체 내외
- * **평가 및 선정** : 사업공고(24. 3) → 서류 및 현장 평가(24.4~5) → 고득점자 선정

◎ 지원 프로그램(안)

구 분	지 원 내 용	지 원 한 도
타당성조사	- 희망국가 및 도시에 대한 수출타당성 (오프라인 매장 판매 및 컨설팅, 온/오프라인 판촉전, 전시를 통한 B2B 컨설팅 등)	5백만원
시장조사	- 희망국가 및 도시에 대한 시장조사 (미시/거시적 해당국 시장현황, 경쟁상품 비교, 바이어 정보 등이 필수로 수행된 조사 및 컨설팅)	5백만원
해외인증	- 희망국가에 대한 제품인증 및 허가	5백만원
샘플발송	- (샘플구입) 수출제품 샘플 구입비 - (발송비) 수출제품 샘플 발송비	3백만원 2백만원
전시회 대행	- 현지 전시회 회원사 대행 및 진행비	6백만원
바이어 미팅	- 구매의향 보유 바이어 미팅 및 출장 (식비 및 체제비 지원)	6백만원
현지현장연수	- 새싹기업 → OKTA회원 및 전문무역상사 현지 방문 (식비 및 체제비 지원)	6백만원
국내현장연수	- OKTA회원, 전문무역상사 및 구매의향 바이어 → 새싹기업 국내방문(초청 등) (식비 및 체제비 지원)	6백만원
기타	- TP가 지원이 필요하다고 인정하는 지원	TP협의

◎ 선정 방법은 이렇습니다.

- * **1차 선정** : 사전 수출희망 설문 조사(참여기업 대상)
- * **2차 선정** : 수출 수요 조사서 제출 기업 대상
- * **최종 선정** : 매칭 완료 후, 최종 사업계획서 제출 기업 대상
(선정 평가위원회에서 선정하되 민간부담금(총사업비의 20%) 부담 가능 기업 선정)

◎ 자세한 사항은 여기로 문의하시면 됩니다.

- * 전북특별자치도 기업애로해소지원단 (☎ 280-3224)
- * (재)전북테크노파크(☎ 219-2126)

마 - 17. 용산역 전북비즈니스라운지 운영

도내 기업의 수도권 비즈니스 활동을 위한 비즈니스라운지 운영으로
수도권 비즈니스 비용부담 완화 및 공간 지원

㉠ 용산역 전북비즈니스라운지 이렇게 운영합니다.

- * 운영기간 : 08:00~21:00(일요일, 공휴일 제외)
- * 위 치 : 서울 용산역 4층
- * 이용시설 : 비즈니스 공간(회의실), 사무공간, 휴게공간
- * 주 관 : 전북특별자치도(기업애로해소지원단)
- * 운 영 : 전주상공회의소, 광주상공회의소

휴게공간

사무공간

회의실

㉡ 이렇게 지원해 드리겠습니다.

- * 비즈니스 공간 무료 이용
 - 회의실 3개 (8인실 2개, 10인실 1개) *사전예약자 우선이용
 - 사무공간(PC, 팩스, 복사기 등) 제공
- * 팸플릿, 안내책자 등 지역홍보물 제공
- * 휴게공간 및 음료 제공

㉢ 신청 및 준비서류는 이렇습니다.

- * 신청방법 : 라운지 인터넷 홈페이지(<http://www.gj-jnbiz.or.kr>) 예약시스템

㉣ 자세한 사항은 여기로 문의하시면 됩니다.

- * 전북특별자치도 기업애로해소지원단 ☎ 280-4732)
- * 용산역 비즈니스라운지 ☎ 02-796-0007)

마 - 18. 탄소응용제품 공공구매 마케팅 지원

도내 공공기관에서 소요되는 물품구매시 탄소응용제품 구매 확대로
도내 중소 탄소기업의 초기 시장창출 지원을 통한 산업 활성화

◎ 이렇게 지원해 드리겠습니다.

- * **사 업 비** : 1,300백만원(도비 650, 시·군비 650)
- * **사업내용** : 지역에서 생산되는 탄소제품 공공구매 지원
- 시·군에서 소요되는 물품구매시 탄소응용제품으로 구입할 경우 총 구입액의 일부(50%)를 지원

◎ 지원방법 및 절차입니다.

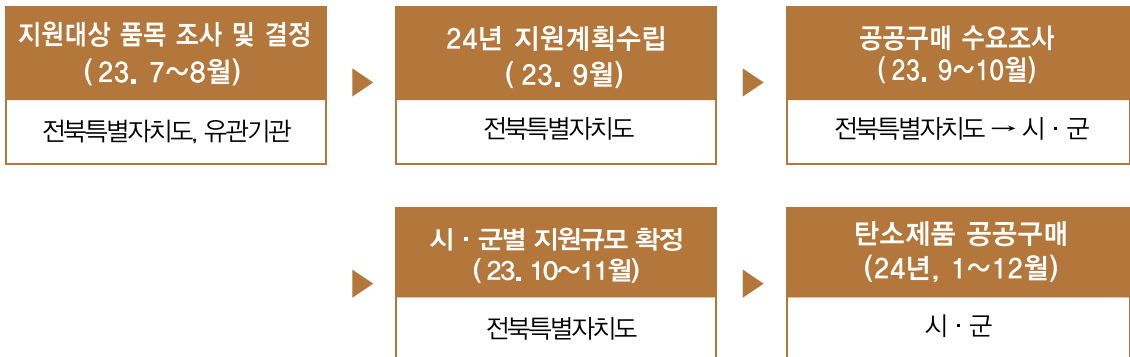

◎ 자세한 사항은 여기로 문의하시면 됩니다.

- * 전북특별자치도 탄소바이오산업과 (☎ 280-2354)
- * 도내 14개 시·군 (탄소제품 구매 발주 부서)

마 - 19. 사회적경제 제품 마케팅 및 장터 운영

도내 우수 사회적경제 제품 홍보 및 영세한 사회적기업 및 마을기업, 협동조합 등 판로개척 및 매출향상

㉠ 이렇게 지원해 드리겠습니다.

- * 사업비 : 30백만원(도비)
- * 사업내용 : 대형 박람회 등과 연계한 판매장터 운영
- 부스설치비, 장비임대 등 장터 참가 지원
- * 추진근거
- 사회적기업 육성법 제14조
- 전북특별자치도 사회적경제 기본조례 제16조
- 전북특별자치도 사회적경제기업 제품 구매촉진 및 판로지원에 관한 조례 제13조

㉡ 지원 대상입니다.

- * 사회적경제기업
- 사회적기업, 예비사회적기업, 마을기업, 사회적협동조합

㉢ 자세한 사항은 여기로 문의하시면 됩니다.

- * 전북특별자치도 금융사회적경제과(☎ 280-3782)
- * 전북특별자치도 사회적기업 · 협동조합통합지원센터(☎ 214-9354)

마 - 20. 사회적경제기업 제품 판매 지원

전북특별자치도 사회적경제기업의 온라인 판로개척 지원을 통해 성장 기반 마련 및 매출 증대를 위한 실질적인 효과 거양

◎ 이렇게 지원해 드리겠습니다.

- * 사업비 : 244.4백만원(도비 244.4)
- * 사업내용 : 우체국 소핑몰에 사회적경제기업 제품 프로모션 진행
 - 할인쿠폰* 지원, 콘텐츠 제작, 상품화 컨설팅, 온라인 광고 등
 - * 판매제품 금액의 10~20% 할인쿠폰 발행
- * 세부사업 추진내용
 - 전북특별자치도 사회적경제기업 전용관(기획전) 개설
 - 사회적경제기업 할인쿠폰 프로모션 진행(상품별 10 ~ 20% 내외)
 - 민간 소핑몰 내 전북특별자치도 사회적경제기업 상품 기획 판매
 - 사회적경제기업 배너 광고 및 온라인 홍보 활동
 - 상품 컨설팅 및 온라인콘텐츠 제작 지원

◎ 지원 대상입니다.

- * 사회적경제기업
 - 사회적기업, 예비사회적기업, 마을기업, 사회적협동조합

◎ 자세한 사항은 여기로 문의하시면 됩니다.

- * 전북특별자치도 금융사회적경제과(☎ 280-3781)
- * 전북특별자치도사회적기업 · 협동조합통합지원센터(☎ 214-9351)

마-21. 사회적경제 성장기업 육성

성장 가능성이 높은 사회적경제기업을 발굴 육성하여 지역경제 활성화와 일자리 창출을 통한 사회적경제 발전에 기여

◎ 이렇게 지원해 드리겠습니다.

- * 사업비 : 350백만원(도비) * 자부담 10~30% 별도
- * 사업규모 : 7개 기업(사회적경제기업)
- * 사업내용 : 마케팅 및 신제품 개발을 위한 비즈니스모델 개발지원
- 제품개발, 생산 기술 개발, 마케팅, 홍보, 컨설팅 등 지원
- * 선정절차
- 서류평가 → 현장실사 → 발표평가 → 최종선정

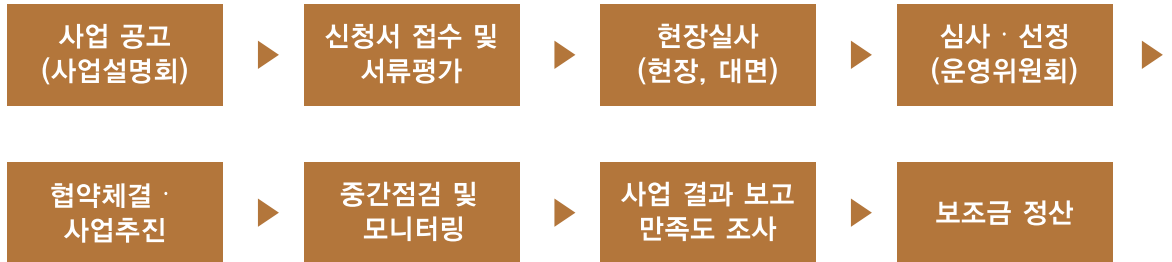

◎ 지원 대상입니다.

- * 사회적경제기업
- 사회적기업, 사회적협동조합, 마을기업, 자활기업(법인)

◎ 자세한 사항은 여기로 문의하시면 됩니다.

- * 전북특별자치도 금융사회적경제과 ☎ 280-4326
- * 전북특별자치도 경제통상진흥원 ☎ 711-2111

마 - 22. 전북특별자치도 중소기업 디자인 지원

맞춤형 디자인 개발지원을 통한 제품의 고부가가치화 및 디자인 전문기업 육성을 통한 기업의 디자인 활용률 향상

◎ 이렇게 지원해 드리겠습니다.

- * 사업비 : 1,900백만원(도비)
- * 신청자격 : 매출액 50억 미만 기업
- * 위치 : 전북특별자치도 디자인센터(익산시 왕궁면 금광길 72-35)
- * 지원내용
 - (디자인 지원) 제품 · 시각 디자인(패키지) · 멘토링 등 190건
 - (디자인기업 지원) 디자인 전문인력 교육, 포럼 등 50건
- * 세부 지원금액 및 매칭 비율 등은 별도 공지 예정

◎ 지원절차 및 추진일정입니다.

수출 · 판로 지원

◎ 자세한 사항은 여기로 문의하시면 됩니다.

- * 전북특별자치도 기업애로해소지원단 (☎ 280-4731)
- * 전북디자인센터 디자인지원팀 (☎ 839-0205)

마 - 23. 중소기업 우수제품 맞춤형 디자인 지원

중소·중견기업의 기술력 향상을 위한 우수제품 디자인 개발 전주기 지원으로
제품 경쟁력 향상 및 디자인경영 기업 육성

㉠ 이렇게 지원해 드리겠습니다.

- * 사 업 비 : 200백만원(도비)
- * 신청자격 : 매출액 50억 이상 기업(3년평균)
- * 위 치 : 전북특별자치도 디자인센터(익산시 왕궁면 금광길 72-35)
- * 지원내용 : 디자인전주기 개발지원 2개사 등
 - (1단계) 상품기획, 디자인 컨설팅
 - (2단계) 디자인 개발지원 및 시제품(위킹목업)제작
 - (3단계) 개발제품의 마케팅 홍보 및 전략수립
- ※ 세부 지원금액 및 매칭 비율 등은 별도 공지 예정

㉡ 지원절차 및 추진일정입니다.

㉢ 자세한 사항은 여기로 문의하시면 됩니다.

- * 전북특별자치도 기업애로해소지원단 (☎ 280-4731)
- * 전북디자인센터 디자인지원팀 (☎ 839-0213)

마 - 24. 온라인 공동활용 화상회의실 운영

중소·벤처기업 밀집지역내 화상회의실 운영으로 중소·벤처기업의
비대면 업무 효율성 제고 및 디지털화 촉진

◎ 이렇게 지원해 드리겠습니다.

- * 위 치 : 도내 78개소
- * 지원내용 : 온라인 화상회의실, 스마트워크부스 이용
 - (일반형) 일반화상회의 장비 시설
 - (스마트워크부스) 1~2인실용 재택근무가 가능한 시설
 - (확장형) 대규모 실시간 수출상담회, IR 대회 등 행사운영이 가능한 시설

◎ 지원기관

구 분		기 관 명
화상 회의실	일반형 (74개소)	전북테크노파크, 전북바이오융합산업진흥원, 자동차융합기술원, 에코융합섬유연구원, 캠틱종합기술원, 전주벤처기업육성촉진지구발전협의회, 중소기업중앙회, 건설기계부품연구원, 전북대학교 산학협력단, 전북과학대학교 산학협력단, 한국전자기술연구원, 한국탄소융합기술원, 원광대학교 산학협력단, 군산대학교 산학협력단, 전주대학교 산학협력단, 호원대학교 산학협력단, 전주비전대학교 산학협력단, 전북창업공유지원단, 전북창조경제혁신센터, 여성기업종합지원센터 전북센터, 한국생산기술연구원, 한국식품연구원, 우석대학교 산학협력단, 남원시화장품산업지원센터, 발효미생물산업진흥원, 진안홍삼연구소, 순창군건강장수연구소, 전북지역사업평가단, 한국조선해양기자재연구원, 한국식품산업클러스터진흥원 등
	스마트 워크부스 (3개소)	전주정보문화산업진흥원, 캠틱종합기술원, 농축산융미생물산업육성지원센터
	확장형 (1개소)	전북특별자치도경제통상진흥원

◎ 지원 대상입니다.

- * 전북특별자치도 중소기업

◎ 자세한 사항은 여기로 문의하시면 됩니다.

- * 전북테크노파크 (☎ 219-2146)
- * 전북특별자치도 경제통상진흥원 (☎ 711-2043)

MEMO

[illegible]

2024 전북특별자치도 중소기업지원 시책 안내서

바. 소상공인 지원

바-1. 소상공인 온라인 판로지원	134
바-2. 폐업 소상공인 사업정리 지원	135
바-3. 온누리 상품권 유통판매 활성화	136
바-4. 전통시장 시장환경개선	137
바-5. 전통시장 장엔정 장보기도우미 운영	138
바-6. 전통시장 시장매니저 지원	139
바-7. 전통시장 화재공제가입 지원	140
바-8. 특화시장 육성	141
바-9. 소상공인공제(노란우산공제) 가입 지원	142
바-10. 영세소상공인 카드수수료 지원	143

바 - 1. 소상공인 온라인 판로지원

판매방식의 온라인화로 인한 유통구조 변화에 대응하여, 온라인 경쟁력에 취약한 소상공인의 상품·서비스 판매 촉진을 위한 콘텐츠 제작 지원

◎ 이렇게 지원해 드리겠습니다.

- * 사업비 : 400백만원(도비)
- * 사업규모 : 144여개 업체
- * 사업대상 : 도내 소상공인
- * 사업내용 : 소상공인 온라인 판로 확대를 위한 콘텐츠 제작 지원
 - (온라인판매기반조성) 온라인 쇼핑몰 입점 및 홍보 등을 위한 콘텐츠 제작
 - * 제품 사진촬영, 상세페이지 및 홍보영상물 제작
 - (직접판매지원) 온라인마케팅 지원 및 대형플랫폼을 통한 판로 연계
- * 지원내용 : 사진 상세페이지 2,000천 원, 홍보영상 2,500천 원, 대형플랫폼 연계지원 5,000천 원
- * 지원절차
 - 온라인판매기반조성

- 직접판매지원

◎ 자세한 사항은 여기로 문의하시면 됩니다.

- * 전북특별자치도 일자리민생경제과(☎ 280-3709)
- * 접수처 : 전북특별자치도소상공인희망센터(☎ 717-1301~7)
- * 사업비 및 사업량은 변경가능

바-2. 폐업 소상공인 사업정리 지원

폐업 소상공인의 안정적 사업정리 지원 및 사업장 원상복구 비용 일부를 지원하여 소상공인의 폐업 충격 완화

㉠ 이렇게 지원해 드리겠습니다.

- * 사업비 : 70백만원(도비)
- * 사업규모 : 도내 폐업 소상공인 32개소
- * 사업대상 : 2023년 1월 이후 폐업한 자
- * 사업내용 : 폐업 소상공인의 사업장 원상복구 비용 지원
 - 지원내용 : 폐업 소상공인 사업정리비용 지원(최대 2,000천원)
 - 지원절차 ※ 필요 시, 현장점검 진행

- 신청방법 : 비대면 신청(E-mail 또는 우편으로 신청서 접수)
- 지급방법 : 서류검토 후 지원대상자 통장으로 직접 비용이체

㉡ 자세한 사항은 여기로 문의하시면 됩니다.

- * 전북특별자치도 일자리민생경제과(☎ 280-3709)
- * 접수처 : 전북특별자치도소상공인희망센터(☎ 717-1301~7)
- * 사업비 및 사업량은 변경가능

바-3. 온누리 상품권 유통판매 활성화

대형마트와 기업형 슈퍼마켓(SSM)의 골목상권 진출 등으로 어려움을 겪고 있는 전통시장의 매출 기여를 위해 상품권 구입 활성화

◎ 이렇게 지원해 드리겠습니다.

- * 사업비 : 20백만원(도비) * 도내 기관·기업체·단체 등 법인에 대한 3% 할인
- * 사용장소 : 전통시장 및 상점가 79개소(가맹점 등록점포에 한함)
- * 판매처 : 전북은행, 새마을금고, 기업은행, 우체국, 농협 등 15곳
- * 온누리 상품권 활성화 지원 내용
 - 기관, 단체, 기업체 온누리상품권 구입 인센티브 5% 지원
 - 도, 시군 공무원 온누리상품권 정기(급여, 수당, 복지포인트) 구매
 - 도내 유관기관 등 온누리상품권 구입 협조 요청
 - 시설방문, 봉사활동, 포상금, 식자재구입, 직원회식 등 사용 권장

* 판매 및 할인 제도

구분	결제가능 수단	할인율	비고
개인	현금	5% (명절 10%)	(할인지원) 중소벤처기업부 (구매한도) 월 30만원 (명절 월50만원)
기관·단체·기업 등	현금, 법인카드	5% (명절 5%)	(할인지원) '24년 도비 20백만원 (구매한도) 구매액 제한 없음

◎ 자세한 사항은 여기로 문의하시면 됩니다.

- * 전북특별자치도 일자리민생경제과(☎ 280-3258)
- * 전북특별자치도상인연합회(☎ 278-5803), 해당 금융기관

바 - 4. 전통시장 시장환경개선

노후시설개선, 기반시설 설치 및 주차장건립 등 시장 환경개선 지원을 통한
전통시장 · 상점가의 상권 활성화

㉠ 이렇게 지원해 드리겠습니다.

- * 사 업 비 : 8,349백만원(국비 2,790 도비 2,220 시군비 3,299, 민간 40)
- * 지원대상 : 전통시장 및 상점가
- * 사업내용
 - 전통시장 시설현대화 사업(아케이드, 화장실, 고객센터 등)
 - 전통시장 주차환경개선 사업(건립, 개보수, 이용보조)

㉡ 지원 대상입니다.

- * 「전통시장 및 상점가 육성을 위한 특별법」 제2조에 의한 전통시장 · 상점가 ·
골목형상점가 · 상권활성화구역 중 다음 어느 하나에 해당 사업추진 주체 보유한 곳
- 「전통시장 및 상점가 육성을 위한 특별법」 제 65조에 따른 시장 상인회
- 「유통산업발전법」 제18조에 따른 상점가진흥조합
- 「중소기업협동조합법」에 따라 시장상인을 조합원으로 설립한 사업협동조합 또는 협동조합
- 「민법」에 따라 시장상인이 설립한 법인
- 전통시장 및 상점가 육성을 위한 특별법 제67조에 따른 시장관리자
- 지방자치단체

㉢ 지원 신청·접수시 참고사항입니다.

- * 신 청 서 : 전북특별자치도 홈페이지 공지사항 참고
- * 접 수 처 : 14개 시군 전통시장 담당부서

㉣ 자세한 사항은 여기로 문의하시면 됩니다.

- * 전북특별자치도 일자리민생경제과(☎ 280-3785)
- * 14개 시군 전통시장 담당부서

바 - 5. 전통시장 장엔정 장보기도우미 운영

전통시장 공동시설물(화장실, 주차장 등)의 정기적인 관리 및 시장 방문 고객에
택배서비스 등 실질적 편의 제공

㉠ 이렇게 지원해 드리겠습니다.

- * 사 업 비 : 1,297백만원(도비 389, 시군비 908)
- * 사업내용 : 장보기 도우미 인건비 지원
- * 배치운영 : 80명
- * 장엔정 장보기도우미 : 5시간/일, 25일/월, 인건비 시간당 9,860원/1인
 - 쇼핑 피크타임 고객 쇼핑물 운반, 시장 공동시설 청소 및 장비관리
 - 주차장, 화장실 등 시설관리 및 시장 내 각종행사, 홍보활동 지원
- * 주관/후원 : 전통시장 상인회 / 전북특별자치도, 시군

㉡ 장보기도우미 활용 지침입니다.

- * 전통시장 활성화 및 고객 편의에 실질적인 도움이 되도록 활용하고,
정기적인 친절교육을 통하여 친절한 전통시장 분위기 조성
- * 시장 내 공동시설(화장실, 주차장) 청소 및 관리로 상인과 고객에게
청결한 전통시장 이미지 유도
- * 도우미채용은 시군에서 주관하되 상인회를 통해 채용하는 절차
준수(기존 상인회 직원 및 시장상인 채용 지양)

㉢ 자세한 사항은 여기로 문의하시면 됩니다.

- * 전북특별자치도 일자리민생경제과(☎ 280-3258)
- * 시군 상인회 사무실

바-6. 전통시장 시장매니저 지원

경제적으로 영세하고 상근 사무인력이 없는 전통시장 상인회의 역량 강화를 위하여 전문인력의 인건비를 지원

㉠ 이렇게 지원해 드리겠습니다

- * 사 업 비 : 233백만원(국비 <191>, 도비 24, 시군비 8, 기타 10)
- * 사업대상 : 도내 전통시장 및 상점가 9명
- * 역 할 : 상인회의 행정업무 수행 및 각종 시장현대화 사업 추진
- * 추진근거 : 전통시장 및 상점가 육성을 위한 특별법
- * 주관/후원 : 중소벤처기업부, 소상공인시장진흥공단 / 지자체

㉡ 시장매니저 지원사업 추진체계는 이렇습니다.

* 추진절차

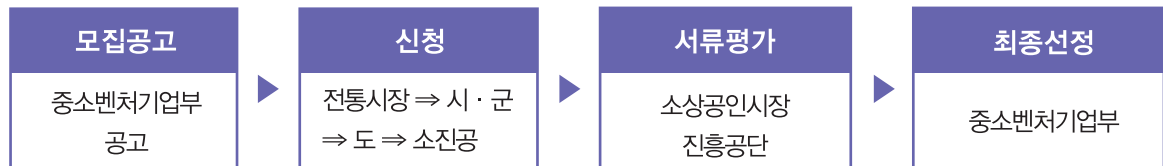

* 신청방법 : 14개 시군 전통시장 담당부서 방문접수

㉢ 자세한 사항은 여기로 문의하시면 됩니다.

- * 전북특별자치도 일자리민생경제과(☎ 280-3258)
- * 시군 상인회 사무실

바 - 7. 전통시장 화재공제가입 지원

영세한 전통시장 상인에게 화재 대비를 위한 공제 가입비를 지원하여 사회적 안정망 구축

◎ 이렇게 지원해 드리겠습니다.

- * 사 업 비 : 169백만원(도비 50, 시군비 69, 자부담 50)
- * 사업대상 : 도내 전통시장 및 상점가(소진공 화재보험 가입점포)
- * 사업내용 : 전통시장 화재공제 가입점포 및 상인회 대상 가입비 70% 지원(최대 14만원)
- * 시행주체 : 시장 · 군수
- * 추진근거 : 전통시장 및 상점가 육성을 위한 특별법

◎ 소상공인시장진흥공단 화재공제는 이렇습니다.

구 분		2천만원 (건물/동산 각 1천만원)	4천만원 (건물/동산 각 2천만원)	6천만원 (건물/동산 각 3천만원)	비고
공제로 (연납)	A급(철콘구조)	66,000원	132,000원	198,000원	
	B급(그외구조)	101,500원	203,000원	304,500원	

- * 보장성 화재공제보험(1년단위)

◎ 자세한 사항은 여기로 문의하시면 됩니다.

- * 전북특별자치도 일자리민생경제과(☎ 280-3785)
- * 14개 시군 전통시장 담당부서
- * 소상공인시장진흥공단(☎ 042-363-7773)

바-8. 특화시장 육성

지역 고유문화와 관광자원 연계 등을 통해 특성화 시장 육성 및
상권 전반의 종합적인 지원을 통한 지역상권 경쟁력 제고

◎ 이렇게 지원해 드리겠습니다

(특성화시장 육성) * 중소벤처기업부 공모사업

- * 사업비 : 1,000백만원(국비 <500>, 도비 100, 시군비 400)
- * 사업대상 : 2개시장
- * 사업내용 : 지역의 문화·관광을 연계한 특색있는 전통시장 육성
- * 추진근거 : 전통시장 및 상점가 육성을 위한 특별법
- * 주관/후원 : 중소벤처기업부, 소상공인시장진흥공단 / 지자체

(상권르네상스 지원) * 중소벤처기업부 공모사업

- * 사업기간 : 선정일로부터 5년간
- * 사업내용 : 상권 특색을 반영한 거점공간 조성 지원 등
- * 추진근거 : 전통시장 및 상점가 육성을 위한 특별법
- * 주관/후원 : 중소벤처기업부, 소상공인시장진흥공단 / 지자체

◎ 자세한 사항은 여기로 문의하시면 됩니다.

- * 전북특별자치도 일자리민생경제과(☎ 280-3785)
- * 14개 시군 전통시장 담당부서

바 - 9. 소상공인공제(노란우산공제) 가입지원

영세 소상공인에게 가입장려금 지원을 통하여 소상공인공제 가입을
유인·촉진하고 폐업·노령·사망 등에 대비한 사회 안전망 확충

㉠ 이렇게 지원해 드리겠습니다.

- * 사 업 비 : 800백만원(도비 240, 시군비 560)
- * 사업대상 : 연매출 3억원 이하 노란우산공제 신규가입 소상공인(도내 소재)
- * 지원내용 : 노란우산공제 가입장려금 월 1만원 지원(최대 12개월)
- * 시행주체 : 도내 14개시군
- * 추진근거 : 소상공인 보호 및 지원에 관한 법률 제9조(소상공인의 경영안정 등 지원)

㉡ 노란우산공제 가입 참고사항입니다.

- * 납입부금 : 5만원~100만원(1만원 단위) / 월납 또는 분기납
* 납부방식 : 기업, 국민, 농협, 전북은행 등 (15개 은행)에서 자동이체
- * 납부기간 : 가입시부터 공제금 지급사유 발생시까지
- * 공제금 지급사유

폐업 · 사망	퇴임 · 노령
<ul style="list-style-type: none"> ○ 개인사업자의 폐업 ○ 법인의 폐업 또는 해산 ○ 가입자 사망 	<ul style="list-style-type: none"> ○ 법인대표자의 질병 또는 부상으로 인한 퇴임 ○ 10년이상 납부한 가입자가 만 60세 이상이 되었을 경우

- * 가입방법 : 인터넷, 콜센터(1666-9988), 중소기업중앙회 또는 은행지점 방문 등

㉢ 자세한 사항은 여기로 문의하시면 됩니다.

- * 전북특별자치도 일자리민생경제과(☎280-3257)
- * 시군 소상공인 담당부서

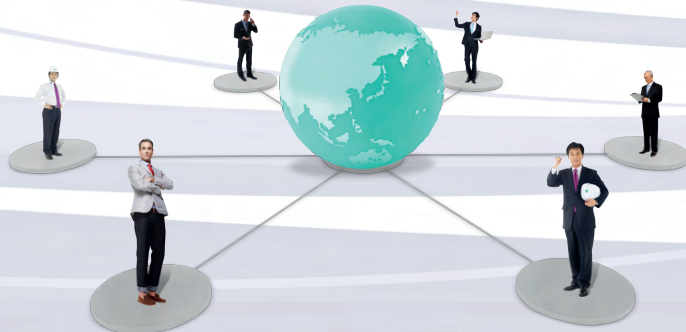

바 - 10. 영세소상공인 카드수수료 지원

내수부진, 최저임금 인상 등으로 어려움을 겪는 소상공인의 카드수수료 일부 지원을 통해 부담 완화

⑥ 이렇게 지원해 드리겠습니다

- * 사 업 비 : 7,840백만원 (도비 2,352 시군비 5,488)
- * 사업대상 : 전년도 매출액 300백만원 이하 영세 소상공인
- * 지원내용 : 전년도 카드매출액의 0.5% 지원(최대 30만원)
- * 시행주체 : 도내 14개시군
- * 추진근거 : 소상공인 보호 및 지원에 관한 법률 제9조(소상공인의 경영안정 등 지원)

⑥ 영세소상공인 카드수수료 지원 추진체계는 이렇습니다.

* 추진절차

- * 신청서류 : 카드수수료 지원 신청서, 개인정보제공 동의서, 통장사본, 사업자등록증
* 부가가치세 과세표준증명, 부가가치세 면세사업자 수입금액증명 등 매출액을 증빙할 수 있는 객관적 자료
- * 신청방법 : 시군 소상공인 담당부서 직접방문, FAX, E-mail 접수

⑥ 자세한 사항은 여기로 문의하시면 됩니다.

- * 전북특별자치도 일자리민생경제과(☎280-3257)
- * 시군 소상공인 담당부서

MEMO

[illegible]

2024 전북특별자치도 중소기업지원 시책 안내서

사. 친기업환경 조성 및 인프라구축

사-1. 중소기업 특별지원지역 지원	146
사-2. 중소기업 환경개선	147
사-3. 산업(농공)단지 조성 및 정비	148
사-4. 여성친화기업 환경개선	149
사-5. 융복합 SW 강소기업 육성	150
사-6. 유망 중소기업 선정 · 지원	151
사-7. 우수 중소기업인상 시상	152
사-8. 전북특별자치도 돌움기업 육성	153
사-9. 전북특별자치도 도약기업 육성	154
사-10. 전북특별자치도 선도기업 육성	155
사-11. 전북지역 스타기업 육성	156
사-12. 강소기업 육성	157
사-13. 중소기업 종합지원시스템 운영	158
사-14. 전통공예산업 육성 지원	159
사-15. 여성기업 육성 지원	160
사-16. 장애인기업 경영혁신프로그램 운영	161
사-17. 지식재산 창출 지원	162
사-18. 뿌리기업 그린환경 시스템 구축 지원	164
사-19. 뿌리산업 생태계 혁신성장 지원	165
사-20. 농공단지 입주기업 경영활성화 지원산업	166

사 - 1. 중소기업 특별지원지역 지원

중소기업 특별지원지역 입주 중소기업에게 세제, 자금, 판로 등의 우대 혜택을 지원함으로써 중소기업 위기지역의 활성화 및 기업 성장 촉진

◎ 이렇게 지원해 드리겠습니다.

- * **사업기간** : 2025년 2월 26일까지
 - 중소기업청 고시 제2020-21호 : 지정일('20.2.27.)로부터 5년간 지원
- * **지원형태** : 세제 감면, 정책자금 융자한도 · 신용보증 · 공공구매 우대혜택 등
- * **시행주체** : 정읍시, 김제시
- * **지원대상** : 정읍 첨단과학산업단지, 김제 지평선산업단지 입주 중소기업
- * **사업내용** : 조세감면, R&D · 사업화지원 등 중기부 지원사업 우대, 계약우대
 - (조세감면) 국세(법인세 또는 소득세), 지방세(개인지방소득세) 50% 감면
 - (계약우대) 중소기업특별지원지역 입주자가 직접 생산하는 물품의 경우 예외적 제한경쟁입찰 및 수의계약 가능
 - (사업지원) 중소벤처기업부 지원사업 우대

분야	사업명	우대사항
기술개발	중소기업 기술개발 지원(28개 내역사업)	평가가점
	Scale-Up R&D	전용 지원사업
사업화	시군구 연구산업육성	평가가점
인력	산업기능요원제도	평가가점
인프라	스마트공장 구축	평가가점
자금	긴급경영안정자금	대상포함, 요건완화
	협동화사업	사전컨설팅, 사업화지원
	재도약자금	조건우대
	기술보증기금 보증	조건우대, 요건완화
창업	실전창업교육	지역할당
컨설팅	재도전성공패키지	평가가점
	재기컨설팅	지원자격, 조건 우대
	제조중소기업혁신바우처	평가가점
판로	유통망 진출지원	평가가점

◎ 자세한 사항은 여기로 문의하시면 됩니다.

- * 정읍시 미래산업과 (☎ 539-5612)
- * 김제시 투자유치과 (☎ 540-3770)
- * 전북특별자치도 기업유치추진단 (☎ 280-4451)

사 - 2. 중소기업 환경개선

근로환경이 열악한 중소기업 근로환경 및 복지편익 개선 등을
제공하여 고용유지를 통한 지역경제 활성화

◎ 이렇게 지원해 드리겠습니다.

* 사업비 : 5,312백만원(도비 1,172, 시비 2,734, 자부담 1,406)

* 지원내용

- (근로자 근무환경 개선사업) 국소 배기 및 집진시설, 소음 및 악취 방지시설, 환기시설, 조명시설, 작업장 내 포장 등 시설 개보수
- (근로자 복지편익 개선사업) 구내식당, 탈의실, 화장실, 샤워장 등 시설 개보수 및 출퇴근버스·기숙사 임차 지원

* 지원대상 : 도내 중소 제조업체(종업원 수 200인 미만)

◎ 대상기업 선정 및 지원 절차입니다.

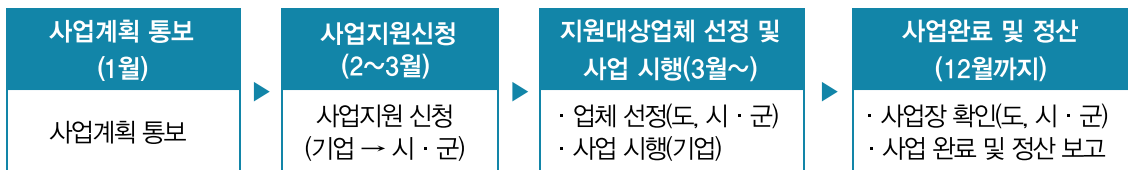

◎ 자세한 사항은 여기로 문의하시면 됩니다.

* 전북특별자치도 기업애로해소지원단(☎ 280-4732), 시·군 기업지원부서

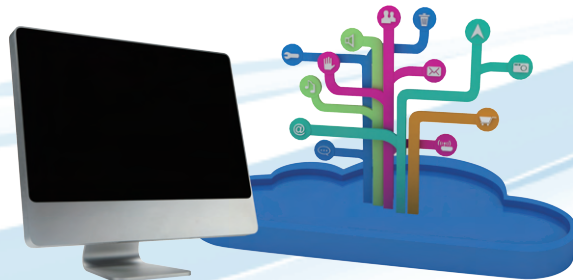

사 - 3. 산업(농공)단지 조성 및 정비

신규 산업용지 공급을 통한 기업유치 활성화 및 일자리 창출 기반 마련 및
노후 산단 기반시설 및 환경개선을 통한 경쟁력 강화

◎ 이렇게 조성되어 있습니다.

- * 산업단지 : 26단지 99.4km²(국가 4단지 67.8km², 일반 22단지 31.6km²)
- * 농공단지 : 59단지 11.1km²

◎ 조성 중에 있습니다.

- * 산업단지 : 4단지 21.6km²
 - 계속추진(4단지) : 전주탄소국가(0.7km²), 새만금산단(18.5km²)
완주테크노제2(2.1km²), 김제백구(0.3km²)
- * 농공단지 : 1단지 0.17km²
 - 계속추진(1단지) : 임실오수제2농공단지(0.17km²)

◎ 노후산단의 경쟁력을 강화하고 있습니다.

- * 노후거점산단 경쟁력강화사업 : 5단지
 - 계속추진(5단지) : 군산국가산단, 군산제2국가산단, 정읍제3일반산단
익산제2산단, 완주전주과학산단
- * 노후산단 재생사업 : 1단지
 - 계속추진 : 익산국가산단
- * 노후농공단지 정비사업(3단계: 2021.~2025.) : 11개 시·군, 32단지, 160억원

◎ 자세한 사항은 여기로 문의하시면 됩니다.

- * 전북특별자치도 14개 시·군 산업단지 관련 부서
- * 전북특별자치도 기업유치추진단 ☎ 280-3256/4451)

사 - 4. 여성친화기업 환경개선

여성이 일하기 좋은 기업환경(여성친화기업협약, 환경개선, 양성평등교육) 조성으로 일하는 여성의 경력단절 예방 및 경제활동 활성화

④ 이렇게 지원해 드리겠습니다.

- * **사 업 비** : 60백만원 (도비 35, 시군비 25)
- * **지원내용** : 여성친화협약기업의 여성화장실, 여성휴게실 등 환경 개선 지원 12개소
- * **지원대상 및 방법** : 도내 여성친화기업 중 공개모집 선정

《 여성친화 기업 》

여성인력을 적극 채용하고 기업의 핵심인재로 양성하며 모성보호와 정시퇴근 등 일 가정 양립이 가능하고 채용 · 승진 · 임금 등에서 차별을 해소하여 고용에 있어 양성평등 실천을 여성새일센터와 협약한 기업

- * **지원한도** : 1개소 5백만원

④ 자세한 사항은 여기로 문의하시면 됩니다.

- * 전북특별자치도여성가족재단 취업지원팀(☎ 254-3610)
- 전주여성새로일하기센터 (☎ 232-2346)
- 군산여성새로일하기센터 (☎ 468-0055)
- 익산여성새로일하기센터 (☎ 853-5625)
- 정읍여성새로일하기센터 (☎ 539-5597)
- 남원여성새로일하기센터 (☎ 620-5703)
- 김제여성새로일하기센터 (☎ 540-4112)
- 완주여성새로일하기센터 (☎ 262-1780)

사 - 5. 융복합 SW강소기업 육성

SW기업을 대상으로 기업 성장단계별 맞춤형 지원을 통해 SW강소기업으로 육성하고, 주력산업과 SW산업과의 융복합 생태계 조성

④ 융복합 SW강소기업 육성사업은 이렇게 운영됩니다.

- * 사업비 : 1,100백만원(도비)
- * 사업주관 : 전북특별자치도, 전북테크노파크

④ 지원내용은 이렇습니다.

- * 지원대상 : 도내 본사를 두고 있는 SW/IT기업
- * 지원내용 : R&D지원, 마케팅 및 사업화 지원
 - 우수아이디어 제품화 연구개발(R&D) 5개사
 - SW기업맞춤형 성장지원(마케팅, 사업화 등) 10개사

④ 자세한 사항은 여기로 문의하시면 됩니다.

- * 전북특별자치도 미래산업과 (☎ 280-3959)
- * (재)전북테크노파크 SW융합팀(☎ 214-9815)

사 - 6. 유망중소기업 선정 · 지원

성장가능성이 높고 기술력이 우수한 기업을 유망중소기업으로 선정 · 지원

㉠ 유망중소기업 선정 안내입니다.

- * **추진시기** : 2024. 7~12월
- * **선정기업 수** : 10개사 내외
- * **신청자격** : 제조업 및 지식기반 산업을 영위하는 중소기업 중
 - 도내에서 3년 이상 기업을 경영하며 상시 근로자 5인 이상, 전년도 결산 매출액 3억원 이상인 기업
- * **지원내용** : 전북특별자치도 경영안정자금 융자한도 및 이차지원 우대
 - 경영안정자금 융자한도 최대 5억원(일반기업 3억원)
 - 경영안정자금 대출시 이차보전 3.0% 지원(일반기업 2.0%)
 - 유망중소기업 인증서 및 인증현판 수여(인증기간 5년)
 - 인증 기간 내 보증보험료 10% 할인

㉡ 심사 및 선정절차입니다.

- * **심사방법** : 서류평가 50%, 현장평가 30%, 심층심사 20%
- * **평가항목** : 건실도, 성장잠재력, 기업역량, 지역사회기여도, 지속발전가능성 등
- * **선정절차**

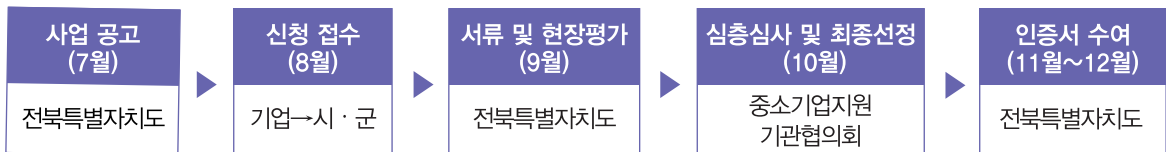

㉢ 신청방법은 이렇습니다.

- * **제출서류 및 신청방법** : 전북도 인터넷홈페이지(<http://www.jeonbuk.go.kr>)
‘알림마당 → 공고/고시’에 공고하는 선정계획 참고
- * **접수처** : 기업 소재지 시·군 기업지원부서

㉣ 자세한 사항은 여기로 문의하시면 됩니다.

- * 전북특별자치도 기업애로해소지원단(☎ 280-3228)

사 - 7. 우수중소기업인상 시상

중소기업을 성공적으로 경영한 기업인에게 우수중소기업인상을 시상하여
도내 기업인의 경영의욕 고취 및 사기진작에 기여

④ 우수중소기업인상 선정 안내입니다.

- * 추진시기 : 2024. 3~6월
- * 사업비 : 200백만원(도비)
- * 시상내역 : 8개 부문별 각 1명
- (부문) 고용창출, 매출신장, 지역발전공헌, 우수신제품개발, 장수기업, 창업기업, 경제단체, 중소기업 협동조합
- * 신청자격 : 도내에서 3년 이상 기업(단체)을 경영하며(창업기업 2년이상 7년미만)
- 부문별 선정기준을 충족한 상시 근로자 5인 이상인 중소기업 대표 및 중소기업의 경영환경 개선에 기여한 경제단체 대표
- * 지원내용
- 기업당 경영개선보조금 25백만원 지원
- 공로패 및 인증현판 수여(인증기간 5년)

④ 심사 및 선정절차입니다.

- * 심사기준 : 서류평가 50%, 현장평가 30%, 발표심사 20%
- * 평가항목 : 건실도, 경영평가, 공적평가, 성장가능성, 지역사회 파급효과 등
- * 선정절차

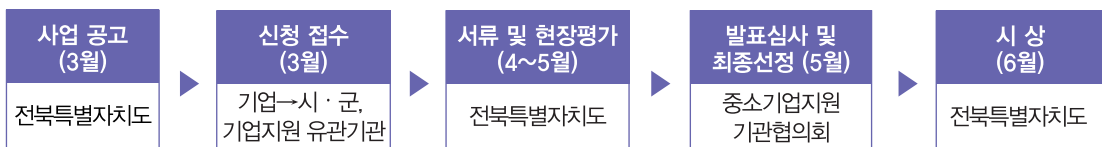

④ 신청방법은 이렇습니다.

- * 제출서류 및 신청방법 : 전북도 인터넷홈페이지(<http://www.jeonbuk.go.kr>)
‘알림마당 → 공고/고시’에 공고하는 선정계획 참고
- * 접수처 : 도내 기업지원 유관기관 및 기업 소재지 시·군 기업지원부서

④ 자세한 사항은 여기로 문의하시면 됩니다.

- * 전북특별자치도 기업애로해소지원단 ☎ 280-3228)

사 - 8. 전북특별자치도 도움기업 육성

기술혁신성을 바탕으로 고성장이 기대되는 기업을 도움기업으로
발굴·지원하여 전북특별자치도 도약기업으로 성장할 수 있는 성장기반 구축

🕒 이렇게 지원해 드리겠습니다.

- * 사업비 : 2,790백만원(도비)
- * 사업규모 : 60개사(기존 40개사, '24년 20개사)
- * 사업내용 : 성장전략 수립, 기술개발(R&D) 지원, 사업화 지원, 성장촉진 지원 등
- * 사업주관 : 전북특별자치도, (재)전북특별자치도경제통상진흥원

🕒 사업신청 대상은 이렇습니다.

- * 전년도 결산 기준 매출액 1억원 이상 10억원 미만(제조업 매출 기준)
- * 상시 근로자 1인 이상 근무하는 기업
- * 기업부설연구소 또는 연구전담부서 보유 기업(한국산업기술진흥협회 등록 기준)
- * 대상업종 : 제조업(C10~C33), 소프트웨어 개발 및 공급업(J582),
시스템 통합 및 관리업(J62), 정보서비스업(J63), 연구개발업(M70)
- * 전북특별자치도 지역산업 분야에 해당하는 중소기업

🕒 사업 신청시 유의사항입니다.

- * 신청방법(온라인접수)
 - 전북특별자치도 중소기업 성장사다리 육성체계 홈페이지(<http://www.jblc.or.kr>)의
'도움기업' > 신규기업 신청 > 공고문' 참고
- * 접수처 : 전북특별자치도경제통상진흥원 기업성장팀(☎ 711-2071)

🕒 자세한 사항은 여기로 문의하시면 됩니다.

- * 전북특별자치도 기업애로해소지원단(☎ 280-3223)
- * 전북특별자치도경제통상진흥원 기업성장팀(☎ 711-2071)
- * 사업규모 등 세부내용 변경될 수 있습니다.

사 - 9. 전북특별자치도 도약기업 육성

기술력을 바탕으로 고성장 중인 우수 중소기업을 집중 육성하여 지역 경제 활성화를 선도하는 기업으로 성장할 수 있는 기반 구축

🕒 이렇게 지원해 드리겠습니다.

- * 사업비 : 1,800백만원(도비)
- * 사업규모 : 45개사(기존 30개사, '24년 15개사)
- * 사업내용 : 성장전략 수립, 기술개발(R&D) 지원, 사업화 지원, 성장촉진 지원 등
- * 사업주관 : 전북특별자치도, (재)전북특별자치도경제통상진흥원

🕒 사업신청 대상은 이렇습니다.

- * 전년도 결산 기준 매출액 10억원 이상 ~ 50억원 미만(제조업 매출 기준)
- * 상시 근로자 5인 이상 근무
- * 기업부설연구소 또는 연구전담부서 보유 기업(한국산업기술진흥협회 등록 기준)
- * 창업한 지 3년 이상(결산 3회 이상)
- * 대상업종 : 제조업(C10~C33), 소프트웨어 개발 및 공급업(J582)

🕒 사업 신청시 유의사항입니다.

- * 신청방법(온라인접수)
 - 전북특별자치도 중소기업 성장사다리 육성체계 홈페이지(<http://www.jblc.or.kr>)의 도약기업 > 신규기업 신청> 공고문' 참고
- * 접수처 : 전북특별자치도경제통상진흥원 기업성장팀 (☎ 711-2071)

🕒 자세한 사항은 여기로 문의하시면 됩니다.

- * 전북특별자치도 기업애로해소지원단(☎ 280-3223)
- * 전북특별자치도경제통상진흥원 기업성장팀(☎ 711-2148)
- * 사업규모 등 세부내용 변경될 수 있습니다.

사 - 10. 전북특별자치도 선도기업 육성

도내 성장잠재력이 높은 중소기업을 선정 및 집중 육성하여 경쟁력 있는 전북형 강소기업으로 성장시켜 일자리 창출 및 지역경제 발전 도모

▶ 이렇게 지원해 드리겠습니다.

- * 사업비 : 4,800백만원(도비)
- * 사업규모 : 60개사(기존 47개사, '24년 13개사)
- * 사업내용 : 성장전략 수립, 기술개발(R&D) 지원, 사업화 지원, 성장촉진 지원 등
- * 사업주관 : 전북특별자치도, (재)전북테크노파크

▶ 사업신청 대상은 이렇습니다.

- * 전년도 결산 기준 매출액 50억원 이상 ~ 1,500억원 미만(제조업 매출 기준)
- * 상시 근로자 10인 이상 근무
- * 기업부설연구소 또는 연구전담부서 보유 기업(한국산업기술진흥협회 등록 기준)
- * 대상업종 : 제조업(C10~C33), 소프트웨어 개발 및 공급업(J582)

▶ 사업 신청시 유의사항입니다.

- * 신청방법(온라인접수)
 - 전북특별자치도 중소기업 성장사다리 육성체계 홈페이지(<http://www.jblc.or.kr>)의 '선도기업 > 신규기업 신청 > 공고문' 참고
- * 접수처 : (재)전북테크노파크 기업성장지원팀(☎ 219-2132)

▶ 자세한 사항은 여기로 문의하시면 됩니다.

- * 전북특별자치도 기업애로해소지원단(☎ 280-3223)
- * (재)전북테크노파크(☎ 219-2132)
- * 사업규모 등 세부내용 변경될 수 있습니다.

사 - 11. 전북지역 스타기업 육성

기술경쟁력 및 사업성이 우수한 기업을 전북지역 스타기업으로 발굴·지원하여 글로벌 경쟁력을 갖춘 기업으로 육성

◎ 이렇게 지원해 드리겠습니다.

- * 사업비 : 900백만원(국비 <540>, 도비 360)
- * 사업규모 : 24개사(기존 24개사)
- * 지원내용 : 공정개선, 시제품제작, 마케팅지원 등 지역자율 지원프로그램
- * 사업주관 : 전북특별자치도, (재)전북테크노파크

◎ 사업 신청시 유의사항입니다.

- * 신청방법 및 선정기준
 - 전북특별자치도 중소기업 성장사다리 육성체계 홈페이지(<http://www.jblc.or.kr>)의 '스타기업' 지원사업 신청 공고문' 참고
- * 접수처 : (재)전북테크노파크 기업성장지원팀(☎ 219-2137)

◎ 자세한 사항은 여기로 문의하시면 됩니다.

- * 전북특별자치도 기업애로해소지원단(☎ 280-3223)
- * (재)전북테크노파크(☎ 219-2137)
- * 사업규모 등 세부내용 변경될 수 있습니다.

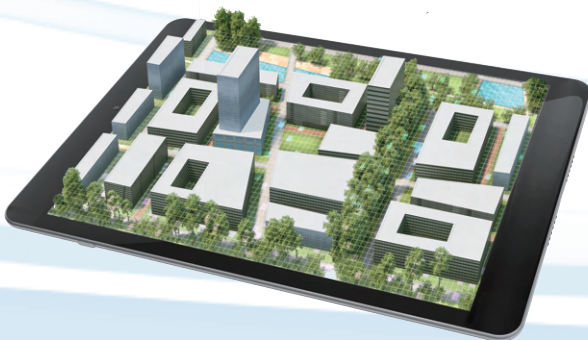

사 - 12. 강소기업 육성

성장잠재력과 혁신성을 겸비한 지역의 우수 중소기업을
발굴·지원 하여 한국형 히든챔피언 후보기업 육성

▶ 이렇게 지원해 드리겠습니다.

- * 사 업 비 : 850백만원(국비 <250>, 도비 600)
- * 사업규모 : 24개사 내외(기존 17개사, '24년 7개사)
- * 사업내용 : 공정개선, 시제품제작팅, 마케팅지원 등 지역자율지원 프로그램
- 수출지향형 기술개발 지원(기정원), 해외마케팅 수출바우처 지원(중진공)
- * 사업주관 : 전북특별자치도, (재)전북테크노파크

▶ 사업신청 대상은 이렇습니다.

- * 전년도 수출액 500만불 이상인 중소기업

▶ 사업 신청시 유의사항입니다.

- * 신청방법 및 선정기준
 - 전북특별자치도 중소기업 성장사다리 육성체계 인터넷 홈페이지(<http://www.jblc.or.kr>)의
'강소기업' 지원사업 신청' 공고문' 참고
 - (재)전북테크노파크 홈페이지(<http://www.jbtp.or.kr>)의
'알림마당' 사업공고' 에 해당 공고문 참조
- * 접수처 : (재)전북테크노파크 기업성장지원팀(☎ 219-2138)

▶ 자세한 사항은 여기로 문의하시면 됩니다.

- * 전북특별자치도 기업애로해소지원단(☎ 280-도3223)
- * (재)전북테크노파크(☎ 219-2138)
- * 사업규모 등 세부내용 변경될 수 있습니다.

사 - 13. 중소기업 종합지원시스템 운영

일원화된 기업지원정보, 서비스 제공을 위한 중소기업
종합지원시스템 운영

이렇게 지원해 드리겠습니다.

- * **사 업 비** : 180백만원(도비)
- * **사업대상** : 도내 중소기업
- * **지원내용** : 기업의 애로상담부터 지원사업 정보, 경영정보 등 제공
 - (상시상담운영) 전문가 POOL 활용한 온/오프라인 상시상담 체계 구축
 - *상담분야 : 기업경영개선(경영전략, 인사·노무, 마케팅, 기업인증) 및 기업애로해소(자금, 인력, 제도개선 등)
 - (지원사업안내) 도내 기업지원사업 통합안내 및 자금 등 지원사업 신청
 - (경영정보제공) 규제, 법령 등 정책정보 제공, 도내 경제 정보 제공
- * **사업주관** : 전북특별자치도, 전북경제통상진흥원

사업 지원내용은 이렇습니다.

- * **도내 기업지원 종합포털 운영**(www.jbok.kr)
 - 도내 기업지원사업 및 경제동향 등 정보제공
- * **경영개선 및 기업애로 컨설팅 지원**

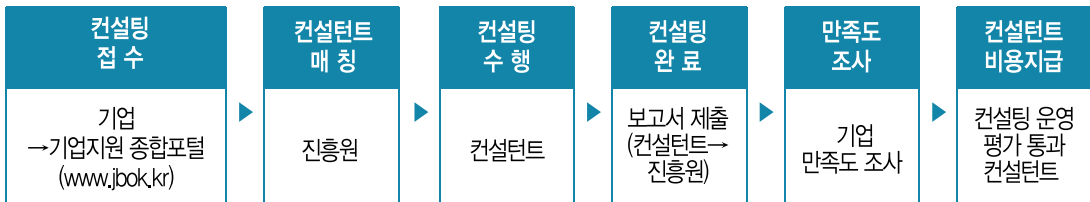

자세한 사항은 여기로 문의하시면 됩니다.

- * 전북특별자치도도 기업애로해소지원단(☎ 280-3228)
- * 전북특별자치도 경제통상진흥원(☎ 711-2051)

사 - 14. 전통공예산업 육성 지원

우수공예품 발굴과 판로기반 조성을 통한 전통공예산업 발전 도모 및 경쟁력 강화 지원

◎ 이렇게 지원해 드리겠습니다.

* 사 업 비 : 64백만원(도비)

* 지원대상 : 도내 공예업체

* 지원내용

- 전북특별자치도 공예박람회 개최
- 2024년 영·호남 공예품 교류 전시판매전 개최
- 전통공예품 개발지원* (5개 업체 선정)
 - * 제46회 전북특별자치도 공예품대전 입선 이상 입상자 중 심사선정(최근 3년간 지원업체 제외)
- 제 47회 전북특별자치도 공예품대전(전국대회 지역예선) 개최 : 50여명 시상
- 제54회 대한민국 공예품대전(전국대전) 출품 자격 부여

◎ 지원방법 및 절차입니다.

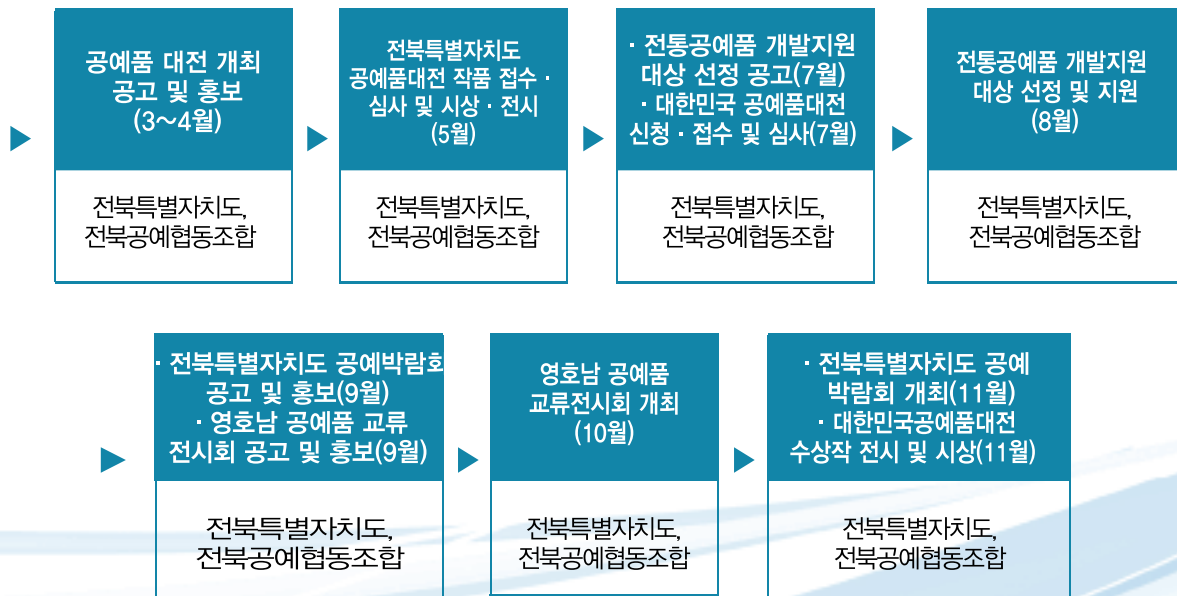

◎ 자세한 사항은 여기로 문의하시면 됩니다.

* 전북특별자치도 기업애로해소지원단(☎ 280-4732)

* 전북특별자치도 공예협동조합(☎ 231-2288)

사 - 15. 여성기업 육성 지원

여성경영인 리더십스쿨, 주간행사 및 경영연수 · 제품교류회 지원
등을 통한 여성기업의 발전과 경쟁력 도모

◎ 이렇게 지원해 드리겠습니다.

- * 사 업 비 : 63백만원(도비 44, 자부담 19)
- * 지원대상 : 도내 여성CEO
- * 사업주관 : 한국여성경제인협회 전북지회
- * 지원내용
 - 여성경영인 육성 리더십스쿨 운영 : 연 4회
 - 여성기업 주간행사 개최 및 지원 : 2회
 - 호남 · 충청권 여성CEO 경영연수 및 제품교류회 개최 및 지원 : 1회

◎ 지원 방법 및 절차입니다.

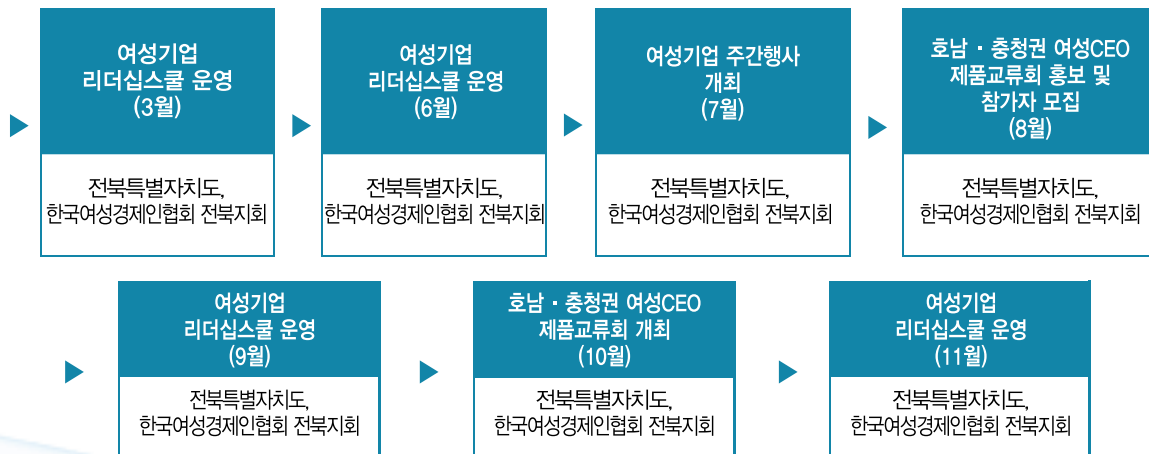

◎ 자세한 사항은 여기로 문의하시면 됩니다.

- * 전북특별자치도 기업애로해소지원단 ☎ 280-4732)
- * 한국여성경제인협회 전북지회 ☎ 272-9906)

사 - 16. 장애인기업 경영혁신프로그램 운영

장애인기업 CEO의 역할과 책임의식을 높이고 장애인기업 창업 성공을 극대화하기 위한 경영혁신프로그램 운영

㉠ 장애인기업 경영혁신프로그램 안내입니다.

- * 사 업 비 : 10백만원(도비)
- * 사업주관 : 장애인기업종합지원센터 전북지역센터
- * 사업내용 : 장애인기업 경영혁신을 위한 온라인 교육프로그램 제공
- 마케팅 전략, 세무회계, 일반 경영 등 수요 기반 교육영상 제작·제공

㉡ 지원절차는 이렇습니다.

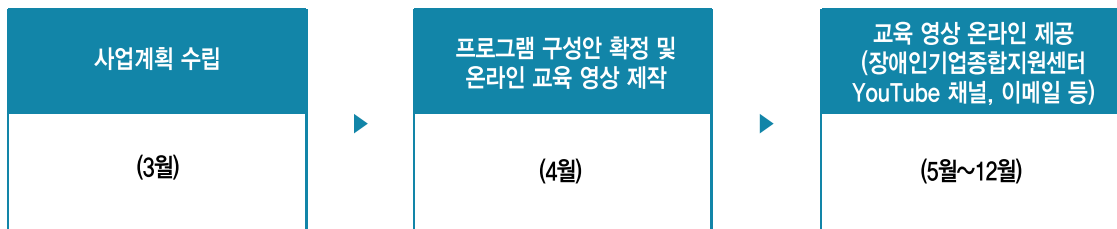

㉢ 자세한 사항은 여기로 문의하시면 됩니다.

- * 전북특별자치도 기업애로해소지원단(☎ 280-4732)
- * 장애인기업종합지원센터 전북지역센터(☎ 237-5354)

사 - 17. 지식재산 창출 지원

도내 중소·벤처기업의 성장단계 및 지식재산경영 역량에 부합하는 단계별 지원을 통해 기업의 경쟁력 강화

▶ 이렇게 지원해 드리겠습니다.

① IP해외진출 지원

- * 사업비 : 389백만원
- * 지원규모 : 연간 7천만원 이내, 3년간 210백만원 이내
- * 지원내용 : 해외출원·등록 지원, 특허기술 홍보영상 제작, 특허맵(일반,심화), 비영어권 브랜드개발, 특허&디자인융합, 브랜드&디자인융합 등 지원
- * 지원조건
 - 사업목적 : 성장가능성 높은 수출 중소기업 경쟁력 확보
 - 접수기간 : '24년 1~2월 예정
 - 분담금 : 기업 자부담은 현물 10% + 현금 20%, 총 30%
(현물 10%는 참여인력 인건비 등 기업 임직원의 참여 등으로 대체)
- * 지원방법 : 전북지식재산센터에 온라인 신청 후 선정 시 3년간 종합지원

② 중소기업IP바로지원서비스 지원

- * 사업비 : 161백만원
- * 지원한도 : 동일기업 기준 2천만원 이내
- * 지원내용
 - 수시접수 : 소특허맵, 소브랜드·디자인개발, 특허기술홍보영상 제작
- * 지원조건
 - 사업목적 : 중소기업의 지식재산 경쟁력 강화
 - 접수기간
 - 수시접수 : '24. 2월 초 예정 ~ 사업비 소진 시 까지
 - 분담금(예정) : 기업 자부담은 현물 10% + 현금 20%, 총 30%
(현물 10%는 참여인력 인건비 등 기업 임직원의 참여 등으로 대체)
- * 지원방법 : 전북지식재산센터 전문컨설턴트와 상담 후 세부사업별 지원

③ 소상공인 IP 역량강화

- * 사업비 : 180백만원
- * 지원내용 : 소상공인 보유(상표, 특허 등) IP 권리 확보 및 인식제고
- * 지원조건
 - 사업목적 : 소상공인·자영업자 IP 역량 강화
 - 접수기간 : 수시접수 ('24. 2월~사업비 소진시까지)
 - 분담금(예정) : 자부담 20%(현금+현물)
- * 지원방법 : 전북지식재산센터 전문컨설턴트와 상담 후 세부사업별 지원

사 - 17 . 지식재산 창출 지원

도내 중소·벤처기업의 성장단계 및 지식재산경영 역량에 부합하는 단계별 지원을 통해 기업의 경쟁력 강화

④ 지식재산 기반 창업촉진 지원

- * 사업비 : 270백만원
- * 지원규모 : 맞춤형 지원
- * 지원내용 : IP나래, IP디딤돌, 스타트업 지식재산바우처
 - 아이템 IP검증을 통한 분석·진단 후 맞춤형 지식재산설계 및 IP권리화 지원
- * 지원조건
 - 지원대상
 - IP나래프로그램 : 창업 7년 이내 중소기업
 - IP디딤돌프로그램 : 예비창업자
 - 접수기간 : 반기별 1회 또는 2회 내외
- * 지원방법 : 전북지식재산센터 전문컨설턴트와 상담 후 온라인 신청

◎ 지원 대상입니다.

- * IP해외진출 지원 : IP해외진출 지원은 해외 진출을 위한 글로벌 중소기업 육성이 목표로, 수출(예정) 중소기업이 대상
- * 중소기업IP바로지원 : IP관련 긴급 애로사항 발생 중소기업
- * 소상공인 IP역량강화 : 소상공인, 전통시장·상점가
- * IP나래 프로그램 : 창업 7년 이내 중소기업
- * IP디딤돌 프로그램 : 아이디어를 보유한 예비 창업자

◎ 지원 신청·접수시 참고사항입니다.

- * IP해외진출 지원
 - 전북지식재산센터 인터넷 홈페이지(<http://ripc.org/jeonju>)의 온라인 사업접수 신청> 통합ID생성 후 로그인> 글로벌기업육성지원 분야 신청
- * 중소기업IP바로지원서비스
 - 전북지식재산센터 전문컨설턴트와 상담 후 신청
- * 지식재산기반 창업촉진 지원
 - 전북지식재산센터 전문컨설턴트와 상담 후 신청

◎ 자세한 사항은 여기로 문의하시면 됩니다.

- * 전북특별자치도 미래산업과 (☎ 280-4706)
- * 한국발명진흥회 전북지부(전북지식재산센터) (☎ 252-9301)

사 - 18. 뿌리기업 그린환경 시스템 구축 지원

뿌리기업의 열악한 근무환경을 지속적으로 개선함으로써 안전하고 쾌적한 작업환경 조성

◎ 이렇게 지원해 드리겠습니다.

* 사업비 : 700백만원(도비 210, 시군비 490)

* 지원내용 및 지원조건

지원내용		지원금액	지원조건
유해공정 작업환경 개선		최대 30,000천원	기업부담금 20% 이상
3정5S활동 기반구축	시설구축	최대 14,000천원	기업부담금 20% 이상
	컨설팅	최대 4,000천원	
뿌리기업 공동애로 해소	주관기업	최대 30,000천원	기업부담금 20% 이상
	참여기업	최대 20,000천원	

* 지원방법 : 자동차융합기술원 신청사업 평가 후 지원

◎ 지원 대상입니다.

* 도내 10개 시·군(전주, 익산, 군산, 정읍, 김제, 완주, 남원, 고창, 부안, 진안)에 소재 뿌리기업

※ 참여 지자체에 따라 수혜 지역은 변경 될수 있음.

* 한국표준산업분류(KSIC) 뿌리코드 보유기업(예, 금형산업 : 29294)

또는 뿌리기업 확인서 발급 기업 또는 전북뿌리산업협의회 회원기업

◎ 지원 신청·접수시 참고사항입니다.

* 전북자동차기술원 홈페이지(<http://www.jiat.re.kr>)의 '정보마당' 사업공고' 를 참고하시면 됩니다.

* 추진절차 : 사업공고 → 신청접수 및 현장평가 → 사업비 원가 검토 → 협약체결 → 완료보고 → 사후관리

◎ 자세한 사항은 여기로 문의하시면 됩니다.

* 전북특별자치도 주력산업과(☎ 280-2267)

* 자동차융합기술원(☎ 714-3900)

사 - 19. 뿌리산업 생태계 혁신성장 지원

도내 뿌리기업에 맞춤형 지원을 통해 기업 역량 제고 및 전북 뿌리산업 경쟁력 확보

㉠ 이렇게 지원해 드리겠습니다.

- * **지원규모** : 1,570백만원(도비 1,300, 기타 270)
- * **지원내용**
 - (자동차융합기술원) 뿌리산업 스마트 공정혁신 및 애로개선, 인력양성 및 인력난 해소, 글로벌 비즈니스 역량강화 및 일감공유 등
- * **지원조건**
 - 공정개선 및 공정 자동화: 최대 50,000천원(기업부담금 20% 이상)
 - 수출 초보/선도기업 육성: 최대 30,000천원(기업부담금 30% 이상)
 - 제품 개발/가공 CAD뷰어 활용 지원: 무상지원(뷰어프로그램 지원)
 - 해외시장개척단 파견 지원: 최대 25,000천원(기업부담금 40% 이상)
- * **지원방법** : 자동차융합기술원 신청사업 평가 후 지원

㉡ 지원 대상입니다.

- * 「중소기업기본법」 제2조의 규정에 의한 중소기업을 원칙으로 하며,
전북도 내에 소재한 뿌리기업(한국표준산업분류 뿌리코드 보유기업 또는 뿌리기업 확인서 발급 기업 또는 전북뿌리산업연합회 회원기업)
- * 전북특별자치도 소재 특성화고/마이스터고 및 뿌리분야 외국인 인력양성 대학

㉢ 지원 신청·접수시 참고사항입니다.

- * 자동차융합기술원 홈페이지(<http://www.jiat.re.kr>)의 ‘정보마당’사업 공고’ 를 참고하시면 됩니다.

㉣ 자세한 사항은 여기로 문의하시면 됩니다.

- * 전북특별자치도 주력산업과(☎ 280-2267)
- * 자동차융합기술원(☎ 472-2341)

사 - 20 . 농공단지 입주기업 경영활성화 지원

지원사업의 사각지대에 있는 농공단지 입주기업을 대상으로 맞춤형 사업을 지원하여 기업 경쟁력 제고 및 지속 성장 도모

◎ 이렇게 지원해 드리겠습니다.

- * 사업비 : 400백만원(도비)
- * 사업규모 : 7개사(예정)
- * 지원내용 : 생산공정 개선, 시제품 제작 지원, 마케팅 활성화 지원 등
- * 사업주관 : 전북특별자치도, 전북경제통상진흥원

◎ 사업신청 대상은 이렇습니다.

- * 전년도 매출액 1억원 이상 50억원 이하인 중소기업
- * 도내 농공단지에 입주한 제조기업

◎ 사업 신청시 유의사항입니다.

- * 신청방법 및 심사항목
 - 전북특별자치도 인터넷 홈페이지(<http://www.jeonbuk.go.kr>)의 '알림마당→도정소식→공고/고시→타기관' 의 공고문 참고
 - (재)전북경제통상진흥원홈페이지(<http://www.jbba.kr>)의 '알림 및 소식→지원사업공고' 의 공고문 참고
- * 접수처 : (재)전북경제통상진흥원 기업성장팀(☎ 711-2079)

◎ 자세한 사항은 여기로 문의하시면 됩니다.

- * 전북특별자치도 기업애로해소지원단(☎ 280-4732)
- * 전북특별자치도 경제통상진흥원(☎ 711-2079)

중소기업과 소상공인 지원을 통해 균형있게 커가는 지역경제를 만들겠습니다!

2024 전북특별자치도 중소기업지원 시책 안내서

2024년도 중소기업지원 사업비 현황

2024년도 중소기업지원 사업비 현황

(단위: 백만원)

부문별	사 업 명	2024 사 업 비			
		계	국 비	도비	기타
자금지원	가-1 창업 및 경쟁력강화 자금 지원	75,000		75,000	
	가-2 지역신산업 육성·지원자금 지원	50,000		50,000	
	가-3 경영안정자금 지원	115,000		115,000	
	가-4 벤처기업 육성자금 지원	20,000		20,000	
	가-5 전북특별자치도 기술창업 활성화 금융지원	300		300	
	가-6 전북특별자치도 기술창업 활성화 금융지원 이차보전	230		230	
	가-7 소상공인 자금 지원	15,419		15,419	
창업지원	나-1 창업기업 양성 프로젝트	300		300	
	나-2 창업보육센터 활성화 지원	634	334	300	
	나-3 전북 탄소중립 연계 기술창업 지원	300		300	
	나-4 전북형 창업패키지 지원	2,000		800	1,200
	나-5 데이터 기반 서비스 기술창업 지원	300		300	
	나-6 민간투자주도형 기술창업(TIPS) 활성화 지원	1,600		1,300	300
	나-7 기후테크 스타트업 경진대회	400		400	
	나-8 중장년 기술창업센터 운영	170	90	80	
	나-9 스타트업 전북 챌린지 사업	200		200	
	나-10 창창한 창업스쿨 운영	150		150	
	나-11 시군 청년혁신가 예비창업 지원	635		140	495
	나-12 전북특별자치도 유망스타트업 스케일업 100	100		100	
	나-13 예비창업패키지 지원	2,056	1,856	200	
	나-14 창업도약 패키지 지원	2,930	2,630	250	50
	나-15 창업중심대학 사업화 지원	8,030	7,590	140	300
	나-16 스포츠산업 예비·초기창업 지원	947	834	20	93
기술지원	다-1 기업부설연구소 활성화 지원	300	90	90	
	다-2 기술개발제품 인증취득 지원	634	80	80	
	다-3 벤처기업 육성사업 지원	300	700	300	400
	다-4 소기업 혁신역량 강화 지원	2,000	2,925	2,400	525
	다-5 중소기업 기술융합 활성화 지원	300	485	400	85
	다-6 창의적 중소기업 품질혁신 공정개선 지원	1,600	68	50	18
	다-7 전북 시제품 제작소 지원	400	200	200	
	다-8 특장차산업 활성화 및 산업생태계 모델 구축	170	550	550	
	다-9 R&D 기술 사업화 지원	200	2,250	1,800	450
	다-10 혁신성장 R&D+ 사업	150	6,000	4,800	1,200
	다-11 탄소복합재 공정장비 활용 중소기업 사업화 지원	635	400	400	

(단위: 백만원)

부문별	사 업 명	2024 사 업 비			
		계	국 비	도비	기타
기술지원	다-12 탄소산업 활성화 T2B 지원	1,000		1,000	
	다-13 탄소기업 우수조달등록 맞춤형 지원	100		100	
	다-14 농기계·부품 기술고도화 지원	600		300	300
	다-15 조선기자재 친환경·스마트 기술지원 사업	400		400	
	다-16 제조기반기술 R&D 혁신 지원	1,280		1,100	180
	다-17 기술거래 및 사업화 촉진 활성화	840	380	260	200
	다-18 메이커스페이스 운영	1,180	500	300	380
	다-19 전북특별자치도 벤처 혁신시제품 지정 지원	300		300	
인력 및 고용 지원	라-1 기업 수요맞춤형 대학 산학관 커플링	1,210		1,008	202
	라-2 지역특성화산업 전문인력양성	3,960		3,060	900
	라-3 맞춤형 기술인력 교육지원	1,603		481	1,122
	라-4 전북형 청년취업지원	764		306	458
	라-5 신중년 취업지원	1,250		500	750
	라-6 전북특별자치도일자리센터 운영	900		900	
	라-7 맞춤형 여성일자리창출 직업교육훈련	934	846	88	
	라-8 여성 취업인식전환교육 및 기업체네트워크 구축	58		33	25
	라-9 새일여성 인턴지원	1,904	1,523	238	143
	라-10 (예비)사회적기업 발굴 육성 지원	10,778	8,033	853	1,892
	라-11 전북형 협동조합 발굴 및 육성	150		150	
	라-12 전북마을기업 사무장 지원	1,035		418	617
	라-13 사회적경제 청년 혁신가 지원	306	201	74	31
	라-14 식품산업 전문인력 양성	600		600	
	라-15 기능우수인력 도내 중소기업 취업지원	178		178	
수출·판로 지원	마-1 도지사 인증상품 육성 지원	601		601	
	마-2 중소기업제품 공공구매 확대 지원	40		40	
	마-3 우수상품 마케팅 다각화 지원	645		645	
	마-4 중소기업 온라인 쇼핑몰 구축지원	35		35	
	마-5 맞춤형 입찰정보 서비스 지원	60		60	
	마-6 마을기업 고도화	500		150	350
	마-7 수출기업 전시·박람회 참가 지원	500		500	
	마-8 무역사절단 파견 지원	400		400	
	마-9 수출기업 활성화 지원	440		440	
	마-10 FTA활용지원센터 운영	400		400	
	마-11 해외 온라인마케팅 지원	250		250	
	마-12 전북특별자치도 해외통상거점센터 운영	560		560	

2024년도 중소기업지원 사업비 현황

(단위: 백만원)

부문별	사 업 명	2024 사 업 비			
		계	국 비	도비	기타
수출·판로 지원	마-13 수출보험 가입비 지원	250		250	
	마-14 국제특송물류비 지원	120		120	
	마-15 수출통합지원센터 운영	600		600	
	마-16 수출새싹기업 지원	311	218	93	
	마-17 용산역 전북비즈니스라운지 운영	90		90	
	마-18 탄소응용제품 공공구매 마케팅 지원	1,300		650	650
	마-19 사회적경제 제품 마케팅 및 장터 운영	30		30	
	마-20 사회적경제기업 제품 판매지원	300		244	
	마-21 사회적경제 성장기업 육성	350		350	
	마-22 전북특별자치도 중소기업 디자인 지원	1,900		1,900	
	마-23 중소기업 우수제품 맞춤형 디자인 지원	200		200	
	마-24 온라인 공동활용 화상회의실 운영				
소상공인 지원	바-1 소상공인 온라인 판로지원	400		400	
	바-2 폐업 소상공인 사업정리 지원	70		70	
	바-3 온누리 상품권 유통판매 활성화	20		20	
	바-4 전통시장 시장환경개선 사업	8,349	2,790	2,220	3,339
	바-5 전통시장 장엔정 장보기도우미 운영	1,297		389	908
	바-6 전통시장 시장매니저 지원	233	191	24	18
	바-7 전통시장 화재공제가입 지원	169		50	119
	바-8 특화시장 육성	1,000	500	100	400
	바-9 소상공인공제(노란우산공제) 가입 지원	800		240	560
	바-10 영세소상공인 카드수수료 지원	7,840		2,352	5,488
친기업 환경 조성 및 인프라 구축	사-1 중소기업 특별지원지역 지원				
	사-2 중소기업 환경개선	5,312		1,172	4,140
	사-3 산업(농공)단지 조성 및 정비	3,800		1,900	1,900
	사-4 여성친화기업 환경개선	60		35	25
	사-5 융복합 SW 강소기업 육성	1,100		1,100	
	사-6 유망중소기업 선정·지원	0		0	
	사-7 우수중소기업인상 시상	200		200	
	사-8 전북특별자치도 돌봄기업 육성	2,790		2,790	
	사-9 전북특별자치도 도약기업 육성	1,800		1,800	
	사-10 전북특별자치도 선도기업 육성	4,800		4,800	
	사-11 전북지역 스타기업 육성	900	540	360	
	사-12 강소기업 육성	850	250	600	

(단위: 백만원)

부문별	사 업 명	2024 사 업 비			
		계	국 비	도비	기타
친기업 환경 조성 및 인프라구축	사-13 중소기업 종합지원시스템 운영	180		180	
	사-14 전통공예산업 육성 지원	64		64	
	사-15 여성기업 육성 지원	44		44	
	사-16 장애인기업 경영혁신프로그램 운영	10		10	
	사-17 지식재산 창출 지원	2,178	〈1,089〉	1,000	89
	사-18 뿌리기업 그린환경 시스템 구축 지원	210		210	
	사-19 뿌리산업 생태계 혁신성장 지원사업	1,570		1,300	270
	사-20 농공단지 입주기업 경영활성화 지원사업	400		400	

MEMO

중소기업과 소상공인 지원을 통해 균형있게 커가는 지역경제를 만들겠습니다!

2024 전북특별자치도 중소기업지원 시책 안내서

도내 기업지원기관 중소기업지원 시책

2024 전북특별자치도 중소기업지원 시책 안내서

아.자금지원

아-1. 중소기업 정책자금 융자	176
아-2. 징검다리 전환보증 지원 특례보증	177
아-3. 예향전북 문·예 진흥 특례보증	178
아-4. 전북특별자치도 천년명가 육성 특례보증	179
아-5. 자동차 기자재·부품산업 활력제고 특례보증	180
아-6. 코로나 금융사각지대 특례보증	181
아-7. 전북특별자치도 희망 푸드트럭 지원 특례보증	182
아-8. 전북특별자치도 스타소상공인 특례보증	183
아-9. 전북 군산형 일자리 특례보증	184
아-10. 갑질 피해기업지원 특례보증	185
아-11. 전북 기술창업 활성화 특례보증	186
아-12. 민생회복 응급구조 119 특례보증	187
아-13. 4無 안심자금 지원 특례보증	188
아-14. 자영업자 다시서기 특례보증	190
아-15. 군산 산업위기대응특별지역 지원 특례보증	192
아-16. 중소기업 공제사업기금	193
아-17. 신용보증	194
아-18. 유망창업기업 성장지원 프로그램	195
아-19. 지식재산보증 지원	196
아-20. 신용보험 - 매출채권보험	197
아-21. 소재·부품·장비분야 경쟁력 강화지원프로그램	198
아-22. 유동화회사보증	199
아-23. 기술보증	200
아-24. 기술창업기업 우대지원 프로그램	201
아-25. 수출 및 해외진출보증 지원제도	202
아-26. 일자리 창출기업 우대지원 제도	203
아-27. R&D 보증, 지식재산(IP) 평가보증	204
아-28. 민간투자 연계보증 등	205
아-29. 탄소가치평가 보증	206

아 - 1. 중소기업 정책자금 융자

정책적 지원이 필요한 기술·사업성 우수 중소기업에 장기·저리의 자금을 공급하여 중소기업의 성장 촉진

▶ 이렇게 지원해 드리겠습니다.

- * **지원규모** : 미정
- * **자금종류** : 혁신창업사업화자금, 투융자복합금융자금, 신시장진출지원자금, 신성장기반자금, 재도약지원자금, 긴급경영안정자금
- * **융자범위** : 시설자금과 운전자금으로 구분하여 융자
* 자금용도 및 융자범위 등 세부사항은 사업별 정책자금 융자계획에서 규정
- * **대출금리** : 정책자금 기준금리(분기별 변동금리)에 자금종류, 기업별 신용위험등급, 담보종류 등에 따라 차등 적용
- * **대출기간** : 5년~10년 이내(자금별 상이)
- * **융자한도** : 기업당 60억원 이내(수도권을 제외한 지방소재기업은 70억원)

▶ 지원 대상입니다.

- * 주된 사업의 업종이 융자제외 대상 업종(소매업, 임대업, 사행업종 등)에 해당되지 않는 「중소기업기본법」 상의 중소기업
※ 세부사항은 각 자금별 상이, 중소벤처기업진흥공단 홈페이지 참조 및 문의

▶ 지원 신청·접수시 참고사항입니다.

- * **신청 및 접수** : 2024. 1월~자금 소진시까지
- * **신청방법** : 중소벤처기업진흥공단 온라인 접수(<http://www.kosmes.or.kr>)
- * **진행절차** : 상담예약(온라인) → 사전상담(방문) → 정책우선도 평가(신청기회 부여여부 결정) → 융자신청서 제출(온라인) → 기업심사(현장방문 또는 비대면방식) → 융자결정 → 자금 지원

▶ 자세한 사항은 여기로 문의하시면 됩니다.

- * 중소벤처기업진흥공단 전북지역본부(☎ 210-9900), 전북서부지부(☎ 460-9800)
- * 중소기업 통합콜센터 : 전국 어디서나 국번없이 ☎ 1357

아 - 2. 징검다리 전환보증 지원 특례보증

고금리 보증부 대출 이용 자영업자에 대한 저리융자 신용보증 전환
지원으로 기업의 금융비용 경감 및 사업안정화 도모

◎ 이렇게 지원해 드리겠습니다.

* **보증대상** : 업력이 3개월 이상인 도내 소재하는 소기업 등으로써 재단의 신용보증서를 1년 이상
이용중인 기보증 업체이며 지원제외 대상 업체에 해당되지 않았을 것

* **지원내용**

- 지원규모 : 400억원
- 보증한도 : 당초 보증건의 보증잔액 이내
- 보 증 료 : 연 0.8% (고정)
- 대출이율 : 기준금리(3개월변동)+2.3% 이내 (2년간 도 이차보전 1.5%)
- 대출기간
 - 거치기간 없이 2년 원금균등분할상환
 - 거치기간 없이 3년 원금균등분할상환
 - 1년 거치 4년 원금균등분할상환 또는 거치기간 없이 5년 원금균등분할상환
 - 1년 거치 7년 원금균등분할상환 또는 거치기간 없이 8년 원금균등분할상환
 - 1년 거치 9년 원금균등분할상환 또는 거치기간 없이 10년 원금균등분할상환
- 대출은행 : 농협은행, 전북은행, 국민은행, 하나은행

◎ 자세한 사항은 여기로 문의하시면 됩니다.

* 전북신용보증재단 대표전화(☎ 230-3333), 완산 : 230-3347, 덕진 : 230-3385, 군산 : 452-0341,
익산 : 838-9377, 정읍 : 533-6411, 남원 : 633-7611, 김제 : 547-6411, 무진장 : 433-8403, 부안: 584-7670

아 - 3. 예향전북 문 · 예 진흥 특례보증

도내 문화 · 예술 기업에 대한 특례보증 지원으로 예술인의 창작활동을 활성화하고 문화콘텐츠 육성을 목적으로 함

㉠ 이렇게 지원해 드리겠습니다.

* **보증대상** : 대표자의 개인신용평점이 710점이상이고, 업력이 3개월 이상인 도내 소재하는 소기업 등으로써 '전북문화관광재단' 의 문화 · 예술인 자금지원 추천서를 발급 받았으며, 취급대상 업종을 영위하고 있을 것

* **지원내용**

- 지원규모 : 50억원
- 보증한도 : 기보증 포함 같은기업당 5천만원 이내
- 보 증 료 : 연 0.8% (고정)
- 대출이율 : 기준금리(6개월변동)+1.8% 이내 (5년간 도 이차보전 1.5%)
- 대출기간 : 1년 거치 7년 원금균등분할상환
- 대출은행 : 전북은행

㉡ 자세한 사항은 여기로 문의하시면 됩니다.

* 전북신용보증재단 대표전화(☎ 230-3333), 완산 : 230-3347, 덕진 : 230-3385,
 군산 : 452-0341, 익산 : 838-9377, 정읍 : 533-6411, 남원 : 633-7611, 김제 : 547-6411,
 무진장 : 433-8403, 부안 : 584-7670

아 - 4. 전북특별자치도 천년명가 육성 특례보증

성장 잠재력이 높은 소상공인에 대한 특례보증 지원으로
백년이상 존속 · 성장할 수 기업을 발굴 · 육성 및 성공모델 확산

㉠ 이렇게 지원해 드리겠습니다.

- * **보증대상** : 대표자의 개인신용평점이 710점이상이고 업력이 10년 이상인 도내 소재하는 소기업 등으로써 재단 자체 평가 등급 “B” 등급 이상이며 중소벤처기업부 ‘백년가게’ 인증기업 또는 전북특별자치도 ‘전북천년명가’ 선정기업
- * **지원내용**
 - 지원규모 : 연간 10억원 내외 (약 10개 업체)
 - 보증한도 : 기보증 포함 같은기업당 100백만원 이내
 - 보증료 : 연 0.8% (고정)
 - 대출이율 : 기준금리(3개월변동)+1.8% 이내 (3년간 도 이차보전 2.5%)
 - 대출기간 : 1년 거치 7년 원금균등분할상환 또는 거치기간 없이 8년 원금균등분할상환
 - 대출은행 : 농협은행

㉡ 자세한 사항은 여기로 문의하시면 됩니다.

- * 전북신용보증재단 대표전화(☎ 230-3333), 완산 : 230-3347, 덕진 : 230-3385,
군산 : 452-0341, 익산 : 838-9377, 정읍 : 533-6411, 남원 : 633-7611, 김제 : 547-6411,
무진장 : 433-8403, 부안 : 584-7670

아 - 5. 자동차등 기자재 · 부품산업 활력제고 특례보증

군산조선소 및 한국GM 군산공장 폐쇄 등으로 경영위기에 처한 도내 조선 또는 자동차 기자재 · 부품 제조기업에 대한 금융애로를 해소하고, 금융부담 경감

㉠ 이렇게 지원해 드리겠습니다.

- * **보증대상** : 업력3년이상인 도내소재 소기업 등으로써 대표자 개인신용평점이 595점이상이며, 재단신용평가시스템에 의한 평가등급이 “B” 등급 이상이고, 생산설비를 갖추고 (소사장제 지원불가) 조선 또는 자동차 기자재 부품 제조업 (제조업 전업률 30%이상 포함)을 영위하고 있을 것
- * **지원내용**
 - 보증한도 : 본건 최대 100백만원 이내
 - 보 증 료 : 연 0.5% (고정)
 - 대출이율 : 기준금리+1.5% 이내 (도 이차보전 2.5%)
 - 대출기간
 - 신규보증업체 : 2년 거치 5년 원금균등분할상환
 - 기보증업체 : 5년 만기일시상환
 - 대출은행 : 농협은행, 전북은행, 국민은행

㉡ 자세한 사항은 여기로 문의하시면 됩니다.

* 전북신용보증재단 대표전화(☎ 230-3333), 완산 : 230-3347, 덕진 : 230-3385,
 군산 : 452-0341, 익산 : 838-9377, 정읍 : 533-6411, 남원 : 633-7611, 김제 : 547-6411,
 무진장 : 433-8403, 부안 : 584-7670

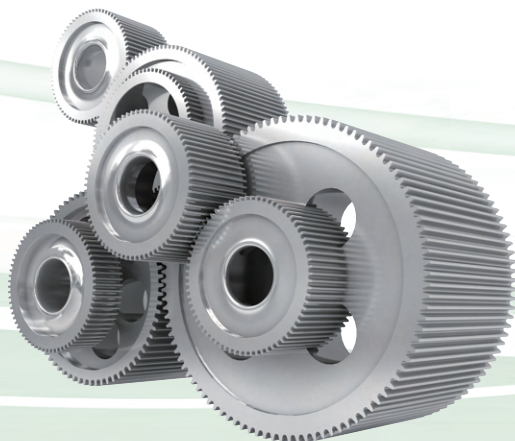

아 - 6. 코로나 금융사각지대 특례보증

코로나19 확산 방지를 위한 지자체의 집합금지 행정명령으로 인해 매출액 감소 등 경영애로를 겪고 있음에도 불구하고 정부 및 지자체 금융지원 대상에서 제외되는 도내 유흥업소에 대한 보증지원을 통해 자금애로 해소 및 경영안정화를 도모

㉠ 이렇게 지원해 드리겠습니다.

- * **보증대상** : 업력 6개월이상인 개인기업(소기업 · 소상공인)이며, 일반유흥주점업, 무도유흥주점업, 무도장 운영업 중 어느하나의 업종을 영위하고 있으며, 대표자의 개인신용평점이 595점 이상이고, 재단의 보증을 이용하고 있지 않은 기업
 - ※ 한국표준산업분류코드 : 일반유흥 주점업(56211), 무도유흥 주점업(56212), 무도장 운영업(91291)에 한함

㉡ 이렇게 지원해 드리겠습니다.

- * **지원내용**
 - 보증한도 : 같은기업당 10백만원 이내
 - 보 증 료 : 연 0.8% (고정)
 - 대출이율 : 기준금리(6개월변동)+2.1% 이내 (1년간 도 이차보전 1%)
 - 대출기간 : 1년거치 2년 원금균등분할상환 또는 거치기간 없이 3년 원금균등분할상환
 - 대출은행 : 전북은행

㉢ 자세한 사항은 여기로 문의하시면 됩니다.

- * 전북신용보증재단 대표전화(☎ 230-3333), 완산 : 230-3347, 덕진 : 230-3385,
 군산 : 452-0341, 익산 : 838-9377, 정읍 : 533-6411, 남원 : 633-7611, 김제 : 547-6411,
 무진장 : 433-8403, 부안 : 584-7670

아 – 7. 전북특별자치도 희망 푸드트럭 지원 특례보증

취약계층 및 청년 일자리 창출을 위한 푸드트럭 창업자에 대한 자금지원

▶ 이렇게 지원해 드리겠습니다.

* **보증대상** : 대표자의 개인신용평점이 355점 이상으로, 푸드트럭 관련 영업허가를 받고
사업자등록을 한 현재 영업중인 개인사업자

① 희망 푸드트럭 창업자

- 현재 사업자등록 후 영업 중이고, 지자체로부터 '희망 푸드트럭 창업지원 추천' 을 받은 소기업 등

* 추천대상 : 취업애로 청년(만19세~만29세 이하 미취업자) 및 취약계층(기초생활수급자, 한부모가정, 탈북자, 장애우 등)

② 드림 푸드트럭 창업자

- 현재 사업자등록 후 영업 중이고, 지자체로부터 '드림 푸드트럭 창업지원 추천' 을 받은 소기업 등

* 추천대상 : 일반 푸드트럭 창업자

* 지원내용

- 보증한도 : 기보증 포함 같은기업당 3천만원 이내

- 보 증 료 : 연 1.0% (고정)

- 대출기간 : 1년 거치 4년 균분상환(원금의 30% 만기일시 상환)

- 대출은행 : 전북은행

▶ 자세한 사항은 여기로 문의하시면 됩니다.

* 전북신용보증재단 대표전화(☎ 230-3333), 완산 : 230-3347, 덕진 : 230-3385,

군산 : 452-0341, 익산 : 838-9377, 정읍 : 533-6411, 남원 : 633-7611, 김제 : 547-6411,

무진장 : 433-8403, 부안 : 584-7670

힘내자
소상공인!!

아 - 8. 전북특별자치도 스타소상공인 특례보증

전북특별자치도 내 성장가능성이 높은 유망 소상공인에 대한 특례보증 지원으로 전북형 스타기업을 발굴 · 육성하여 지역경제 활성화에 기여

㉠ 이렇게 지원해 드리겠습니다.

* 보증대상

- Track 1(스타 소상공인) : 대표자의 개인신용평점이 595점이상으로 도내 소재하는 현재 영업중인 소기업 등으로써 재단 자체 평가등급 “B” 등급 이상이며 전북특별자치도에서 선정하는 스타소상공인 본선진출업체확인서를 교부받았을 것
- Track 2(스타 소상공인 왕중왕) : 대표자의 개인신용평점이 745점이상으로 도내 소재하는 업력 1년이상인 소기업 등으로써 재단 자체 평가등급 “B” 등급 이상이며 전북특별자치도에서 선정하는 스타소상공인 왕중왕 본선진출업체 확인서를 교부받았을 것

* 지원내용

- 보증한도
 - Track 1(스타 소상공인) : 본건기준 최고 30백만원 이내
 - Track 2(스타 소상공인 왕중왕) : 본건기준 최고 50백만원 이내
- 보증료 : 연 0.8% (고정)
- 대출이율 : 기준금리(3개월변동)+1.8% 이내 (3년간 도 이차보전 2%)
- 대출기간 : 1년 거치 7년 원금균등분할상환 또는 거치기간 없이 8년 원금균등분할상환
- 대출은행 : 농협은행

㉡ 자세한 사항은 여기로 문의하시면 됩니다.

* * 전북신용보증재단 대표전화(☎ 230-3333), 완산 : 230-3347, 덕진 : 230-3385,
 군산 : 452-0341, 익산 : 838-9377, 정읍 : 533-6411, 남원 : 633-7611, 김제 : 547-6411,
 무진장 : 433-8403, 부안 : 584-7670

아 - 9. 전북 군산형 일자리 특례보증

“전북 군산형 일자리” 사업의 조기안착과 전북특별자치도 경기활력제고를 목적으로 함

◎ 이렇게 지원해 드리겠습니다.

- * **보증대상** : 본점 또는 사업장이 전북특별자치도에 소재하고 업력이 3년 이상이며,
 재단 기업신용평가시스템에 의한 평가등급이 “B” 등급 이상이고,
 “군산형 일자리 사업”에 참여한 기업일 것
 (다만, 지역경제 활성화를 위하여 전북특별자치도 지사가
 필요하다고 인정하는 경우에는 본점 또는 사업장이 도외 지역에 있는 경우에도 지원가능)

* **지원내용**

- 보증한도 : 같은기업당 기보증 포함 100억원 이내
- 보 증 료 : 연 0.8% (고정)
- 대출이율 : 기준금리(3개월변동)+2.6% 이내
- 대출기간 : 1년 거치 19년 원금균등분할상환 또는 거치기간 없이 20년 원금균등분할상환
- 대출은행 : 농협은행

◎ 자세한 사항은 여기로 문의하시면 됩니다.

* 전북신용보증재단 대표전화(☎ 230-3333), 완산 : 230-3347, 덕진 : 230-3385,
 군산 : 452-0341, 익산 : 838-9377, 정읍 : 533-6411, 남원 : 633-7611, 김제 : 547-6411,
 무진장 : 433-8403, 부안: 584-7670

아 - 10. 갑질 피해기업지원 특례보증

불공정거래행위 및 부당한 공동행위로 인하여 피해를 본 도내 갑질 피해기업에 대한 금융지원

🕒 이렇게 지원해 드리겠습니다.

* **보증대상** : 사업장이 전북특별자치도에 소재하고 업력이 3개월 이상으로, 사업자 또는 사업자단체의 불공정거래행위 및 부당한 공동행위로 인하여 피해를 본 갑질 피해기업으로 전북특별자치도 불공정거래 심의위원회로부터 “피해사실 확인서”를 발급받았으며 재단 신용평가시스템에 의한 평가등급이 “CCC” 등급 이상이고, 타재단 이용보증잔액이 없으며 피해배상(보상)을 받기위한 소송을 진행중이거나 소를 제기할 예정인 기업

* **지원내용**

- 보증한도 : 같은기업당 기보증 포함 6억원 이내
- 보증료 : 연 0.5% (고정)
- 대출이율 : 기준금리(3개월변동)+1.6% 이내(도 이차보전 0.8%)
- 대출기간 : 최대 3년이내에서 신청기업이 일시상환 선택
(당초 보증기간 포함 최대 8년이내에서 1년단위 연장 가능)
- 대출은행 : 농협은행

🕒 자세한 사항은 여기로 문의하시면 됩니다.

* 전북신용보증재단 대표전화(☎ 230-3333), 완산 : 230-3347, 덕진 : 230-3385,
군산 : 452-0341, 익산 : 838-9377, 정읍 : 533-6411, 남원 : 633-7611, 김제 : 547-6411,
무진장 : 433-8403, 부안 : 584-7670

아 - 11. 전북 기술창업 활성화 특례보증

사업계획과 창업의지는 있지만 담보능력이 부족하거나 신용도가 낮아 창업자금
유통에 어려움을 겪고 있는 기술창업자에게 자금지원

▶ 이렇게 지원해 드리겠습니다.

- * 보증대상 : ① Track 1(청년창업 기업 등) : 업력 3개월 이상 7년 미만으로, 대표자 개인 신용 평점이 710점 이상이며 재단 신용평가시스템에 의한 평가등급이 B등급 이상으로 창업보육센터, 중장년 기술창업센터 입주 기업 또는 청년창업기업(대표자 연령 39세 이하)일 것.
② Track 2(일반기술창업) : 사업장이 전북특별자치도에 소재하고 업력이 3개월 이상으로, 대표자 개인 신용평점이 710 이상이며 재단 신용평가시스템에 의한 평가등급이 B등급 이상이고 '전북특별자치도 기술창업 지원 조례' 에서 정하는 '기술창업 업종' 영위기업

* 지원내용

- 보증한도

- ① Track 1(청년창업 등) : 같은기업당 보증금액 최고 45백만원 이내
② Track 2(일반기술창업) : 같은기업당 보증금액 기준 최고 90백만원 이내

- 보증료 : 연 0.8% (고정)

- 대출이율 : 기준금리(3개월변동)+1.9% 이내(도 이차보전 1.8%, 청년창업기업의 경우 2.8%)

- 대출기간 : 1년 거치 7년 원금균등분할상환(1개월), 2년 거치 6년

원금균등분할상환(1개월), 거치기간 없이 8년 원금균등분할상환(1개월) 중 택1

- 대출은행 : 농협은행, 전북은행

▶ 자세한 사항은 여기로 문의하시면 됩니다.

* 전북신용보증재단 대표전화(☎ 230-3333), 완산 : 230-3347, 덕진 : 230-3385,
군산 : 452-0341, 익산 : 838-9377, 정읍 : 533-6411, 남원 : 633-7611, 김제 : 547-6411,
무진장 : 433-8403, 부안 : 584-7670

아-12. 민생회복 응급구조 119 특례보증

기준금리인상, 상환유예조치 중단 등에 따른 금융비용 및 상환부담 증가로 어려움을 겪고 있는 도내 소기업등에 저리융자 신용보증 전환 지원

◎ 이렇게 지원해 드리겠습니다.

* 보증대상 :

① Track1(“多바꿔드림 지원부문”)

- 사업장이 전북특별자치도에 소재하고 보증신청 접수일 현재 재단의 신용보증서를 1년이상 이용중인 기보증 업체일 것

② Track2(“응급구조 지원부문”)

- 사업장이 전경북특별자치도에 소재하고 업력이 1년이상이며 보증신청인 명의로 대출일로부터 3개월이상 경과한 상호저축은행, 상호금융회사, 캐피탈사, 신용카드사의 연이율 16%이상 고금리채무를 정상 상환중인 소기업·소상공인으로, 기보증대출금을 대환하는 재단의 다른 보증상품을 이용하고 있지 않을 것

* 지원내용

- 보증한도 : ① Track1(“多바꿔드림 지원부문”) : 당초 보증건의 보증 잔액 이내
② Track2(“응급구조 지원부문”) : 20백만원 또는 대환대상채무 잔액 중 적은 금액
- 보증료 : 연 0.8% (고정)
- 대출이율 : 기준금리(3개월변동)+1.9% 이내(Track1도 이차보전 최초 1년간 2% 나머지 기간 1.0% Track2도 이차보전 1.0%)
- 대출기간 : 1. 거치기간 없이 2년 원금균등분할상환(1개월)
2. 거치기간 없이 3년 원금균등분할상환(1개월)
3. 1년 거치 4년 원금균등분할상환(1개월) 또는 거치기간 없이 5년 원금균등분할상환(1개월)
4. 1년 거치 7년 원금균등분할상환(1개월) 또는 거치기간 없이 8년 원금균등분할상환(1개월)
- 대출은행 : 국민은행, 기업은행, 농협은행, 신한은행, 우리은행, 전북은행, 하나은행

◎ 자세한 사항은 여기로 문의하시면 됩니다.

* 전북신용보증재단 대표전화 ☎ 230-3333, 완산 : 230-3347, 덕진 : 230-3385,
군산 : 452-0341, 익산 : 838-9377, 정읍 : 533-6411, 남원 : 633-7611, 김제 : 547-6411,
무진장 : 433-8403, 부안 : 584-7670

아 – 13. 4無 안심자금 지원 특례보증

기업의 성장단계별 맞춤형 교육 · 컨설팅 및 특별자금 지원을 통한
성공창업 확산과 기업생존율 제고 목적

▶ 이렇게 지원해 드리겠습니다.

* 보증대상 :

- ① Track1(“예비창업자 지원부문”) 다음 각 호의 요건을 모두 충족하고 “사업(창업)계획서”를 제출한 소상공인(예비)창업자로 한다. (소기업 · 중기업 제외)
 1. 사업장이 전북특별자치도에 소재하고 업력 3개월 이상일 것
 2. 대표자(실제경영자 포함)의 개인 신용평점이 595점 이상일 것
 3. 대표자(실제경영자)가 보증신청 기업 외에 다른 기업체의 대표자(실제경영자 포함)가 아닐 것
 4. 재단 신용평가시스템에 의한 평가등급이 “CCC” 등급 이상일 것
 5. 재단이 지정하는 (재)창업교육과 (재)창업컨설팅(또는 역량강화컨설팅)을 이수(수진)하였을 것
 6. 컨설턴트의 ‘진단 Solution’ 을 이행하였을 것(“이행확인 체크리스트” 제출)
 7. 자기부담(자기자금: 30% 이상, 타인자금: 20% 미만) 50% 이상의 자금조달계획서를 제출하고 보증승인 전까지 자금조달 내역을 증빙할 것
 8. 예비창업자는 제5호의 요건을 충족하고 실시한 첫 번째 보증상담 이후 3개월 이내에 사업자 등록을 완료할 것
- ② Track2(“초기창업자 지원부문”) 다음 각 호의 요건을 모두 충족하는 소기업 · 소상공인으로 한다.(중기업 제외)
 1. 사업장이 전북특별자치도에 소재하고 업력 3개월 이상일 것
 2. 대표자(실제경영자 포함)의 개인 신용평점이 595점 이상일 것
 3. 재단 신용평가시스템에 의한 평가등급이 “B” 등급 이상일 것
 4. 재단이 지정하는 역량강화교육과 역량강화컨설팅을 이수(수진)하였을 것
 5. 컨설턴트의 ‘진단 Solution’ 을 이행하였을 것(“이행확인 체크리스트” 제출)
 6. Track1 또는 ‘자영업자 다시서기 특례보증’ 을 지원받은(예비)창업자는 지원 후 2년이 경과하고 재단이 정하는 “성과지표” 를 충족할 것
- ③ Track3(“희망기업 지원부문”) 다음 각 호의 요건을 모두 충족하는 소기업 등으로 한다.
 1. 사업장이 전북특별자치도에 소재하고 업력 2년 이상일 것
 2. 대표자(실제경영자 포함)의 개인 신용평점이 745점 이상일 것
 3. 재단 신용평가시스템에 의한 평가등급이 “BB” 등급 이상일 것
 4. 재단이 정하는 “업종별 평균매출액” 이상일 것
 5. 최근 2년 연속으로 매출액이 10% 이상 증가하였을 것
 6. Track1 내지 Track2를 기이용한 사업자는 재단이 정하는 성과지표를 충족할 것

아 - 13. 4無 안심자금 지원 특례보증

기업의 성장단계별 맞춤형 교육·컨설팅 및 특별자금 지원을 통한
성공창업 확산과 기업생존율 제고 목적

④ Track4(“유망기업 지원부문”) 다음 각 호의 요건을 모두 충족하는 소기업 등으로 한다.

1. 사업장이 전북특별자치도에 소재하고 업력 3년 이상일 것
2. 대표자(실제경영자 포함)의 개인 신용평점이 780점 이상일 것
3. 재단 신용평가시스템에 의한 평가등급이 “A” 등급 이상일 것
4. 보증신청기업의 3년 평균 매출액이 재단이 정하는 “업종별 평균매출액” 이상일 것
5. 직전년도 대비 매출액이 증가하였을 것
6. Track1 내지 Track3를 기이용한 사업자는 재단이 정하는 성과지표를 달성하였을 것

* 지원내용

- 보증한도 :

- ① Track1(“예비창업자 지원부문”) : 최대 보증금액 99백만원 이내
- ② Track2(“초기창업자 지원부문”) : 최대 보증금액 99백만원 이내
- ③ Track3(“희망기업 지원부문”) : 최대 보증금액 4억원 이내
- ④ Track4(“유망기업 지원부문”) : 최대 보증금액 8억원 이내

- 보 증 료 : 연 0.8% (고정)

- 대출이율 :

- 대출실행 후 1년차 : 0%
- 대출실행 후 1년 이후 : 기준금리(3개월변동)+1.9% 이내(2년간 도 이차보전 1%)

- 대출기간 : 1년거치 7년 원금균등분할상환 또는 거치기간 없이 8년 원금균등분할상환

- 대출은행 : 국민은행, 기업은행, 농협은행, 신한은행, 우리은행, 전북은행, 하나은행

📍 자세한 사항은 여기로 문의하시면 됩니다.

* 전북신용보증재단 대표전화(☎ 230-3333), 완산 : 230-3347, 덕진 : 230-3385,
군산 : 452-0341, 익산 : 838-9377, 정읍 : 533-6411, 남원 : 633-7611, 김제 : 547-6411,
무진장 : 433-8403, 부안 : 584-7670

아 - 14. 자영업자 다시서기 특례보증

성실실패자의 재기 지원을 통한 일상회복 촉진 및 지역경제의 발전에 기여함을 목적으로 함

㉠ 이렇게 지원해 드리겠습니다.

* **보증대상** : (재)창업을 통해 재기를 희망하는 성실실패자 중 다음 각 호의 요건을 모두 충족하고 “사업(창업)계획서”를 제출한 소상공인 (예비)창업자로 한다. (소기업 · 중기업 제외)

1. 사업장이 전북특별자치도에 소재하고 있을 것(예비창업자 포함)
2. 대표자(예비창업자)가 보증신청 기업 외에 다른 기업체의 대표자(실제경영자 포함)가 아닐 것
3. 재단이 지정하는 재기지원 (재)창업교육과 (재)창업컨설팅(또는 역량강화컨설팅) 및 재무컨설팅을 이수(수진)하였을 것
4. 컨설턴트의 ‘진단 Solution’을 이행하였을 것
5. 자기부담 50% 이상의 자금조달계획서를 제출하고 보증승인 전까지 자금조달 내역을 증빙할 것
6. ‘도덕성 검토표’에 따른 도덕성 검토항목을 모두 충족하고 있을 것
7. 예비창업자는 제6호를 제외한 상기의 요건을 충족하고 실시한 첫 번째 보증상담 이후 3개월 이내에 사업자등록을 완료할 것

※ 성실실패자는 다음 각 호의 어느 하나에 해당하는 자를 말한다.

1. 재단이 보증채무를 이행한 후 구상채권의 변제를 완료한 기업 또는 재단 구상채무의 변제를 완료한 자가 별도로 영위하는 기업
2. 「채무자 회생 및 파산에 관한 법률」에 따른 파산 · 면책을 받거나 기업 · 개인회생계획 또는 신용회복위원회의 「신용회복지원협약」에 따라 채무변제를 완료한 자 (기업 또는 해당기업의 연대보증인), 또는 채무변제를 완료한 자가 대표자 또는 실제경영자로 되어 있는 기업(재단 법적채무 종결기업은 제외)
3. 재단이 보증채무를 이행한 후 채권을 소각하여 변제책임이 전부 해소된 자 (또는 해당기업의 연대보증인), 변제책임이 전부 해소된 자가 대표자 또는 실제경영자로 되어 있는 기업

아 - 14. 자영업자 다시서기 특례보증

성실실패자의 재기지원을 통한 일상회복 촉진 및 지역경제의 발전에 기여함을 목적으로 함

* 지원내용

- 보증한도 : 최대 50백만원 이내
- 보 증 료 : 연 1.0% (고정)
- 대출이율 : 기준금리(3개월변동)+1.9% 이내(도 이차보전 1%)
- 대출기간 : 1. 거치기간 없이 2년 원금균등분할상환
2. 거치기간 없이 3년 원금균등분할상환
3. 1년 거치 4년 원금균등분할상환 또는 거치기간 없이 5년 원금균등분할상환
4. 1년 거치 7년 원금균등분할상환 또는 거치기간 없이 8년 원금균등분할상환
- 대출은행 : 국민은행, 기업은행, 농협은행, 신한은행, 우리은행, 전북은행, 하나은행

📍 자세한 사항은 여기로 문의하시면 됩니다.

* 전북신용보증재단 대표전화(☎ 230-3333), 완산 : 230-3347, 덕진 : 230-3385,
군산 : 452-0341, 익산 : 838-9377, 정읍 : 533-6411, 남원 : 633-7611, 김제 : 547-6411,
무진장 : 433-8403, 부안 : 584-7670

아 - 15. 군산 산업위기대응특별지역 지원 특례보증

산업위기대응특별지역 지정 만료로 인한 경영애로 심화 상황에서 원자재 가격 상승 등으로 어려움 겪고 있는 중소기업에 대한 지원을 목적으로 함

◎ 이렇게 지원해 드리겠습니다.

* **보증대상** : (다음 각 호의 요건을 모두 충족하는 소기업 등으로 한다.

1. 사업장이 전북특별자치도에 소재하고 사업자 등록 후 현재 영업(가동) 중일 것
2. 대표자(실제경영자 기준) 개인 신용 평점 710점 이상(710~1,000점)일 것
3. 자동차 · 조선 관련 협력 제조업체 또는 자동차 · 조선 기자재 제조업체일 것(제조업 전업률 30% 이상 포함)
4. 자동차 · 조선 관련 수주실적 잔고금액을 보유하고 있을 것

* **지원내용**

- 보증한도 : 같은기업당 최대 199백만원 이내(기보증 포함)
- 보 증 료 : 연 0.8% (고정)
- 대출이율 : 기준금리(3개월변동)+1.8% 이내(2년간 도 이차보전 2.5%)
- 대출기간 : 1년 거치 4년 원금균등분할상환 또는 거치기간 없이 5년 원금균등분할상환
- 대출은행 : 농협은행

◎ 자세한 사항은 여기로 문의하시면 됩니다.

* 전북신용보증재단 대표전화☎ 230-3333, 완산 : 230-3347, 덕진 : 230-3385,
군산 : 452-0341, 익산 : 838-9377, 정읍 : 533-6411, 남원 : 633-7611, 김제 : 547-6411,
무진장 : 433-8403, 부안 : 584-7670

아 - 16. 중소기업 공제사업기금

중소기업간 상호부조를 통해 중소기업자의 연쇄도산방지 및 경영안정을 위한 자금대출 지원

◎ 이렇게 지원해 드리겠습니다.

대출종류	대출사유	대출한도	대출금리	대출기간
부도매출 채권대출	* 상거래로 받은 어음·수표의 부도 또는 외상매출채권의 회수불능 시	* 신용 : 부금잔액의 7배 이내 * 신용등급에 따라 차등적용	* 무이자 * 대손준비금 10% 공제	* 3년
어음·수표 대출	* 상거래로 받은 180일 이내의 어음	* 신용 : 부금잔액의 7배 이내 * 신용등급에 따라 차등적용	* 4.25%~9.15% * 신용도에 따라 차등금리 적용	* 180일 이내
단기운영 자금대출	* 긴급 운영자금 필요시 대출	* 신용 : 부금잔액의 3배 이내 * 신용등급에 따라 차등적용	* 4.25%~9.99% * 신용도에 따라 차등금리 적용	* 1년 ~ 3년

◎ 지원 대상입니다.

- * 중소기업 기본법에 의한 모든 중소기업자
* 가입제외 : 주점업, 도박장운영업 등 유흥관련 업종

◎ 지원 신청·접수시 참고사항입니다.

- * 대출자격 : 공제부금을 4회 이상 납부 후 대출 신청 가능
- * 부금납부 월액 : 10 ~ 300만원(10만원 단위)

◎ 자세한 사항은 여기로 문의하시면 됩니다.

- * 중소기업중앙회 전북지역본부(☎ 214-6606, 내선번호 2272)

아 – 17. 신용보증

기업이 은행 등으로부터 사업상 필요한 자금을 조달할 때 부담하는 채무와 상거래와 수반하여 부담하는 각종 채무에 대한 보증

㉠ 이렇게 지원해 드리겠습니다.

- * **지원내용** : 대출보증, 제2금융보증, 어음보증, (전자)상거래담보보증, 이행보증
- * **지원방법** : 금융기관 대출용 신용보증서 발급

㉡ 지원 대상입니다.

- * **대상기업** : 영리를 목적으로 사업을 영위하는 개인기업 · 법인기업, 중소기업협동조합법에 의한 중소기업협동조합
- * **대상업종** : 신용보증은 업종별 제한없이 보증취급이 가능
* 다만, 도박 · 사행성게임 · 사치 · 향락 · 부동산 투기 등을 조장할 우려가 있는 업종에 대해서는 일부 보증지원 제한

㉢ 지원 분야입니다.

- * **대출보증** : 금융기관으로부터 사업 운영상 필요한 자금을 대출받는데 보증
- * **제2금융보증** : 제2금융기관 또는 기타 대출기관으로부터 대출받는데 보증
- * **어음보증** : 기업의 상거래의 담보 목적 또는 대금결제수단으로 주고 받는 어음에 대하여 지급을 보증
- * **이행보증** : 기업이 건설공사, 물품납품, 용역제공 등을 위하여 입찰참가 또는 계약체결 등을 할 때 담보로 이용되는 보증
- * **(전자)상거래담보보증** : 중소기업이 (전자)상거래계약과 관련하여 부담하는 대금지급채무에 대한 보증

㉣ 지원 신청 · 접수시 참고사항입니다.

- * **이용절차** : 보증신청/상담(영업점 방문 또는 홈페이지 신청) → 자료수집 및 신용조사 → 보증심사 및 승인
→ 보증서 발급(약정체결, 보증료 수납)
- * **보증료** : 신용평가등급에 따라 연 0.5%~3.0% 범위 내에서 차등 적용

㉤ 자세한 사항은 여기로 문의하시면 됩니다.

- * **신용보증기금 고객센터**(☎ 1588-6565), **홈페이지**(www.kodit.co.kr)

아 - 18. 유망창업기업 성장지원 프로그램

기술력과 창의성을 보유한 유망창업기업을 적극 발굴 하여
창업 준비단계에서부터 창업 성장 단계에 이르기까지 모든 단계를 지원하는
맞춤형 보증지원 프로그램

㉠ 지원 대상입니다.

- * **유망창업기업** : 분야별 전문자격 보유기업, 아이디어 및 지식재산권 보유 · 활용 및
창업경진대회 수상자 창업기업, 차세대 성장산업 · 신성장동력산업 영위
기업 등 지식 · 기술력이 높은 기업

㉡ 지원 분야입니다.

구 분		대상기업	우대내용
유망창업 기업 성장지원 프로그램	예비창업보증	창업 전 6개월 이내	· 지원한도 10억원(운전+시설) · 보증비율 100% · 고정보증료 △0.7%p 차감
	신생기업보증	창업 후 3년 이내	· 지원한도 - 1년 이내 : 10억 (운전) - 1년~3년 : 20억 · 보증비율 - 1년이내 : 100%, - 1년~3년 : 95% · 보증료 △0.4%p 차감
	창업초기보증	창업 후 3~5년 이내	· 지원한도 30억(운전) · 보증비율 95% · 보증료 △0.3%p 차감
	창업성장보증	창업 후 5~7년 이내	· 지원한도 30억(운전) · 보증비율 90% · 보증료 △0.3%p 차감

㉢ 지원 신청 · 접수시 참고사항입니다.

- * **예비창업보증** : 보증상담(영업점) → 사전조사 → 사전심사 → 보증지원 예정통지
* **신생기업보증 ~ 창업성장보증** : 보증상담(영업점) → 신용조사 → 보증심사 → 약정체결 및 보증서 발급

㉣ 자세한 사항은 여기로 문의하시면 됩니다.

- * 신용보증기금 고객센터(☎ 1588-6565), 홈페이지(www.kodit.co.kr)

아 - 19 . 지식재산보증 지원

창의적 아이디어와 특허 등 지식재산을 창출하는 활동(R&D)부터
거래 및 사업화, 활용촉진 활동에 이르기까지 전 단계를 지원하는 맞춤형 보증 프로그램

㉠ 이렇게 지원해 드리겠습니다.

- * **지원내용** : 개발자금보증, 이전자금보증, 사업화자금보증, 지식재산 가치평가보증, 지식재산 우대보증
- * **지원방법** : 금융기관 대출용 신용보증서 발급

㉡ 지원 대상입니다.

- * **지원 대상 기업**
 - 개발자금보증 : 정부 · 자체 R&D 과제 수행기업
 - 이전자금보증 : 개인 및 기업, 공공연구기관으로부터 지식재산을 이전받는 기업
 - 사업화자금보증 : 정부 · 자체 R&D 성공과제 또는 보유 지식재산을 사업화하는 기업
 - 지식재산 가치평가보증 : 지식재산을 보유하여 제품 등에 적용하여매출을 실현하고 있는 기업
 - 지식재산 우대보증 : 지식재산을 보유하여 사업에 활용하고 있는 기업

㉢ 지원 신청 · 접수시 참고사항입니다.

- * **신청 및 접수** : 연중 수시, 사업장 관할 영업점
- * **이용절차** : 보증상담/접수(사업장 관할 영업점) → 신용조사/심사 및 보증승인 → 약정체결 및 보증서 발급(영업점)
- * 2024년도 사업계획에 따라 지원내용이 변경될 수도 있습니다.

㉣ 자세한 사항은 여기로 문의하시면 됩니다.

- * 신용보증기금 전주지점(☎ 230-2500)
- * 신용보증기금 전주서지점(☎ 220-4800)
- * 신용보증기금 군산지점(☎ 460-1500)
- * 신용보증기금 익산지점(☎ 830-3300)
- * 신용보증기금 정읍지점(☎ 530-2400)

아 - 20. 신용보험 - 매출채권보험

기업간 상거래에 있어 물품 또는 용역을 신용으로 공급하는 채권자(보험계약자)가 채무자(구매자)의 자금불능이나 채무불이행으로 인한 예측하지 못한 손해 발생의 위험에 대비하여 가입하는 손해보험

※ 채무불이행으로 손실이 발생할 경우 보험금을 받는 제도

이렇게 지원해 드리겠습니다.

구 분	매출채권보험
보험대상	매출채권 (외상매출금 + 받을어음)
도입목적	기업의 신용위험관리시스템 구축
보험취급방법	근보험 또는 개별보험으로 취급 (매출채권 일괄 또는 선택 가입)

가입 요건입니다.

매출채권보험	보험계약자 요건	<ul style="list-style-type: none"> • 규모 • 업종 • 매출액 • 영업실적 	<ul style="list-style-type: none"> • 중소 · 중견기업 • 제조업, 도매업, 서비스업 등 (건설업은 일부 상품에 제한적으로 가입 가능) • 직전 3개년 평균매출액 3천억원 미만 • 최근 결산일 현재 영업실적 1년 이상 (상품별 상이)
	구매기업 요건	<ul style="list-style-type: none"> • 보험계약자가 거래하는 모든 기업(대기업 포함) 	<ul style="list-style-type: none"> * 관계기업, 정부 및 지자체, 정부출자기관, 공공기관, 해외소재기업, 신용도가 취약한 기업 등 제외
	보험대상 매출채권	<ul style="list-style-type: none"> • 보험기간중 보험계약자가 구매자로부터 취득하는 매출채권 (외상매출금과 받을어음) 	
	상품종류	<ul style="list-style-type: none"> • 다사랑보험 (표준형, 선택형, 맞춤형, 소기업형) • 일석e조보험 · 한사랑보험 · 온라인보험 · B2B플러스보험 	

지원 신청 · 접수시 참고사항입니다.

* **이용절차** : 가입상담(영업점 또는 신용보험센터) → 청약접수 → 신용조사 → 인수심사 및 승인 → 보험가입(보험료 수납, 증권 발급)

* **보험료** : 보험가입매출채권 총액에 대해 연율 0.1% ~ 10%까지 차등 적용

자세한 사항은 여기로 문의하시면 됩니다.

* 신용보증기금 광주신용보험센터(☎062-607-9279), 고객센터(1588-6565)

아 - 21. 소재 · 부품 · 장비분야 경쟁력 강화지원프로그램

소재 · 부품 · 장비 분야 관련 업종을 영위하는 기업을 대상으로 소재 · 부품 · 장비 분야의 국산화와 경쟁력 강화를 위해 자금수요에 따라 우대보증과 기술사업화보증으로 구분해서 맞춤형 보증지원

㉠ 이렇게 지원해 드리겠습니다.

□ 소재 · 부품 · 장비분야 기술사업화 보증

구 분	R&D 단계	사업화 · 성장 단계	R&D + 사업화 · 성장단계
대상기업	• 소재 · 부품 · 장비 분야 관련 업종 영위기업		
대상채무	• 운전, 시설	• 운전	• 운전
기술사업화 보증한도	• 20억원	• 30억원	• 50억원
운전자금 보증한도	• R&D 소요자금 범위 내	• 기술사업화과제 제품 추정 매출액의 1/2	• R&D 소요자금 범위 + 기술사업화과제 제품 추정 매출액의 1/2
심사방법	• 표준심사, 단, 3억원 이하는 일반심사		
거래방법	• 개별거래(1년) • 한도거래(2년)	• 개별거래(1년)	• Credit-Line(4년 또는 5년, R&D단계 제외 시 3년)
보증비율	• 100%	• 100%	• 100%, 95%, 90%
보증료	• 0.5%p 차감	• 0.5%p 차감	• 0.3p ~ 0.5%p 차감
취급조직	• 영업점 (스타트업지점 포함)		
추가우대	• 한국산업기술평가관리원 추천기업에 대하여 보증료 0.2%p 추가우대 및 사업타당성요건(기술자산평가등급 TR-8 이상) 검토생략		

㉠ 자세한 사항은 여기로 문의하시면 됩니다.

* 신용보증기금 고객센터(☎1588-6565)

아 - 22 . 유동화회사보증

중소·중견기업이 회사채 발행을 통해 직접금융시장에서 자금을 조달할 수 있도록 지원하는 보증제도

㉠ 지원 대상입니다.

* 대상기업

구 분	중소기업	중견기업
	미래성장성등급	회사채등급
1.CPA 감사보고서가 있는 기업	K10 이상	BB- 이상
2.CPA 감사보고서가 없는 기업	K9 이상	

* 편입제한기업

채무불이행	- 보증금지, 보증제한, 회생절차 및 구조조정절차 진행 기업
감사의견제한	- 당기 CPA감사의견이 “부적정” 또는 “의견거절” 인 기업
지원타당성이 낮은 업종	- 기업구조조정업을 영위하는 기업이 최대주주인 기업
	- 금융업 영위기업

* 편입제한 기업이 아니더라도 재무상태 취약기업 등 심사 미충족 기업은 지원이 거절될 수 있음

㉠ 지원 신청·접수시 참고사항입니다.

* 지원한도

- 중소기업 : 최대한도 200억원
- 중견기업 : 최대한도 350억원
- * 신용등급별 한도, 자기자본 한도 등을 추가로 적용

* 발행금리

- 중소·중견기업 : 무보증 공모사채(3년) AAA등급 민평금리 +등급별 가산금리

* 취급절차

구분	상담·신청→	편입심사→	보증심사→	보증승인
중소기업	영업점	영업점 : 미래성장성등급 (신용보증기금평가서)	유동화보증센터	보증사업심사 위원회
중견기업	주관증권사	전문심사센터 : 회사채등급 (신용평가회사평가서)		

㉠ 자세한 사항은 여기로 문의하시면 됩니다.

* 신용보증기금 고객센터(☎ 1588-6565), 홈페이지(www.kodit.co.kr)

아 – 23. 기술보증

담보력이 부족하나 기술력을 보유하고 있는 중소기업의 기술성, 사업성 등 미래가치를 평가하여 보증서를 발급해주는 제도

④ 지원 대상입니다.

- * 신기술사업을 영위하고 있는 중소기업
 - 벤처기업, 이노비즈(INNO-BIZ)기업
 - 기술창업기업
 - 혁신성장산업 영위기업 등
- * 신기술사업을 영위하는 총자산액이 5천억원 미만인 기업

④ 지원 분야입니다.

- * **대출보증** : 금융기관으로부터 각종 자금을 대출받을 경우 담보로 이용
- * **이행보증** : 기업이 공사, 물품의 공급, 용역제공 등을 위한 입찰 또는 계약시 납부하여야 할 각종 보증금에 대한 담보로 이용
- * **무역금융보증** : 수출기업의 원재료 구입 등을 위한 무역금융에 대한 보증
- * **전자상거래보증(B2B보증)** : 기업간 전자상거래 대금결제를 위한 대출금 또는 외상구매자금에 대한 보증

④ 지원 신청·접수시 참고사항입니다.

- * 기술보증 이용절차

- * **보증료** : 기업규모, 기술사업평가등급에 따라 0.5~3.5%까지 차등 적용

④ 자세한 사항은 여기로 문의하시면 됩니다.

- * 기술보증기금 ☎ 1544-1120, 홈페이지_디지털지점(www.kibo.or.kr)

아 - 24. 기술창업기업 우대지원 프로그램

기술력을 기반으로 한 창업을 유도하여 미래의 성장동력을 육성하고 이를 통해 일자리 창출을 확대하고자 창업기업에 대한 다양한 제도를 마련하여 우대 지원

☉ 지원 내용입니다.

구 분	지원대상	주요내용
청년창업기업보증	* 경영주가 만 17~39세 이하인 창업 후 7년 이내 기술창업기업	* 보증비율: 최대 100% * 보증료감면 또는 고정보증료율(0.3%)
기술창업보증 (맞춤형 창업기업)	* 창업 후 7년 이내 신기술사업자 -창업초기, 중기, 후기기업(창업년수기준) * 맞춤형 창업기업 해당 시 우대지원 -맞춤형 창업기업 분야 : 지식문화, 이공계채린저, 기술경력 • 뿌리창업, 첨단 • 성장연계 창업	* 보증비율: 보증비율: 90% -창업 후 1년 이내 100%, 3년 이내 95% * 보증료 감면(5억원이하) -창업 후 3년 이내: 0.4%p 감면 (1억원까지 1.0% 고정보증료율) -창업 후 7년 이내: 0.3%p 감면 (1억원까지 1.0% 고정보증료율)
마이스터(Meister) 기술창업보증	* (일반창업) -경영주가 신청기술 분야 5년 이상의 대 • 중견기업 기술경력(연구기술 또는 기술생산 분야)을 보유 중인 예비창업자 또는 창업기업 -경영주가 25년 이상의 중소기업 동업종 경력을 보유하면서 특급기술자에 해당하는 창업기업 * (스핀오프(Spin-off)창업) - 대 • 중견기업 스핀오프 창업기업으로서, 대 • 중견기업으로부터 우수 기술(예비)창업 기업 추천을 받은 기업 - 중기부 '사내벤처 육성 프로그램' 으로 선정 및 지원이 확인된 사내벤처팀의 스핀 오프(Spin-off) (예비)창업기업	* 보증비율: 100% (창업 후 1년 초과 95%) * 보증료감면 -창업 후 3년 이내: 0.7%p 감면 (1억원까지 1.0% 고정보증료율) -창업 후 7년 이내: 0.3%p 감면 (1억원까지 1.0% 고정보증료율) -스핀오프(Spin-off) 창업기업의 경우 창업 후 7년 이내 0.7%p 감면 * 스핀오프(Spin-off) 창업기업의 경우 사전한도 부여 가능
지방소재창업기업보증	* 창업 후 7년 이내 지방소재 기술중소기업	* 보증금액 2억원이하 우대보증 운용
우수기술 사업화 지원 (TECH밸리)	* 창업 후 7년 이내 기업으로서 우수 전문인력 (교수, 연구원)이 창업한 기업	* 보증비율: 95%(창업 후 1년 이내 100%) * 고정보증료율: 0.5% * 투자, 컨설팅, IPO 등 지원

☉ 자세한 사항은 여기로 문의하시면 됩니다.

* 기술보증기금 ☎ 1544-1120), 홈페이지_디지털지점(www.kibo.or.kr)

아 - 25. 수출 및 해외진출보증 지원제도

수출 중소기업에 대한 맞춤형 지원시스템을 구축하여 수출 경쟁력 향상 및 글로벌 기업으로 도약을 위한 해외진출기업 지원

◎ 지원 대상입니다.

구 분	지원대상
수출중소기업보증	<ul style="list-style-type: none"> * (수출예상기업) 향후 수출이 발생할 것으로 예상되는 잠재수출기업 * (수출실적기업) 수출실적 비율이 10% 이상인 기업 * (수출주력기업) 수출실적비율이 30% 이상 또는 1백만불 이상인 기업, 수출유망중소기업 * (수출선정기업) <ul style="list-style-type: none"> · 중소벤처기업부 '수출바우처사업' 및 '브랜드K' 선정기업 · KOTRA '내수기업 수출기업화 사업' 선정기업 · 과학기술정보통신부 'K-Global 300' 선정기업
해외진출보증	<ul style="list-style-type: none"> * 해외종속기업을 보유(보유예정 포함)하고 있는 국내지배기업

◎ 지원 분야입니다.

분 야	주 요 내 용	우대사항
수출중소기업보증	<ul style="list-style-type: none"> * 원자재 구입 등 운전자금 및 공장신축, 설비도입 등 시설자금 	<ul style="list-style-type: none"> • 보증료 최대 0.4% 감면 • 보증비율: 최대 95% • 우대보증 지정
해외진출보증	<ul style="list-style-type: none"> * 해외투자자금보증: 해외직접투자에 소요되는 자금에 대한 보증지원 * 해외사업자금보증: 현지금융기관을 통한 해외종속기업의 원활한 사업자금 마련을 위하여 국내 지배기업의 의뢰로 발행하는 금융회사의 보증신용장에 대한 지급보증의 보증을 지원 	

◎ 자세한 사항은 여기로 문의하시면 됩니다.

* 기술보증기금(☎ 1544-1120), 홈페이지_디지털자점(www.kibo.or.kr)

아 - 26. 일자리 창출기업 우대지원 제도

고용창출력 제고 등 일자리 문제해결이 시급한 상황을 고려하여
일자리 양과 질을 확대하기 위한 제도

◎ 지원 대상입니다.

구 분	대 상 기 업
굿잡보증	* 일자리 창출기업으로 아래 요건에 해당하는 기업 -과거 1년전 상시근로자 10인 이상& 20% 이상 고용증가 -최근 1년 이내 비정규직의 정규직 전환, 경력단절여성 재고용, 장애인, 특성화고 또는 마이스터고 졸업자 고용, 일자리안정자금수혜, 일자리제공형 사회적기업, 상생형 지역일자리 참여기업 -상시근로자 30인 이상 유지 등
양질의 일자리 창출지원	* 굿잡보증 유형에 하나이상 해당하고 아래 요건을 모두 충족하는 기업 -상시근로자 5인 이상을 고용중인 기업 -월평균임금이 연도별 기준금액 이상인 상시근로자가 전체 상시근로자 규모의 80% 이상일 것
일자리 평가 우수기업	* 일자리의 양과 질 평가결과가 50점이상인 기업

◎ 지원 분야입니다.

분 야	주 요 내 용	우대사항
일자리창출기업 보증지원	* 인건비, 원자재 구입 등 운전자금 등	• 보증료 최대 0.4% 감면 • 보증비율: 최대 95% • 우대보증 지정
일자리창출 사전한도	* 향후 1년 이내 인력채용에 직접 소요되는 자금에 대해 사전한도 부여 * 신규고용예정 1인당 3~5천만원씩 지원	• 최대 5억원 한도 가산 • 보증료 최대 0.4% 감면

◎ 지원 신청 · 접수시 참고사항입니다.

- * 고용창출 예정기업 우대지원
 -보증신청시 근로자 채용예정기업은 특례보증 등 우대하여 지원

◎ 자세한 사항은 여기로 문의하시면 됩니다.

- * 기술보증기금 ☎ 1544-1120), 홈페이지_디지털지점(www.kibo.or.kr)

아 – 27. R&D 보증, 지식재산(IP) 평가보증

기술개발단계부터 사업화에 이르기까지 전주기에 걸친 R&D금융 Matching 및 지식재산(IP) 가치기반의 창업·사업화, Scale-up, 기술이전 등 체계적인 금융지원

🕒 지원 대상입니다.

구 분	지원대상
R&D보증	* R&D를 통해 기술개발·기술사업화를 추진중인 중소기업
지식재산(IP) 평가보증	* 지식재산(IP)을 개발완료 후 사업화하는 기업(전용실시권 포함) 으로, 기술사업 평가등급 B 이상

🕒 지원 내용입니다.

분 야	주 요 내 용	우대사항								
R&D보증	<ul style="list-style-type: none">* 연구개발자금 : 연구개발과제 목표를 달성하기 위하여 직·간접적으로 소요되는 자금* 개발완성자금 : 디자인, 시제품 제작 등 개발의 완성을 높이기 위해 소요되는 자금* 사업화자금 : 정부 R&D성공과제, 자체개발과제, 기술이전 과제 등의 사업화를 위한 자금	<ul style="list-style-type: none">• 보증료 최대 0.3% 감면• 보증비율: 최대 100%								
지식재산(IP) 평가보증	<table><tr><td>IP가치보증</td><td>IP의 가치(금액)를 전문가가 평가하여 IP의 사업화에 소요되는 자금을 지원</td></tr><tr><td>IP패스트보증</td><td>IP의 가치(금액)를 자동산출 방식(KPAS-)으로 평가하여 IP의 사업화에 소요되는 자금을 지원</td></tr><tr><td>IP등급보증</td><td>IP의 가치(등급)를 자동산출 방식(KPAS-)으로 평가하여 IP의 사업화에 소요되는 자금을 지원</td></tr><tr><td>IP인수보증</td><td>IP의 가치평가 또는 기술사업타당성평가를 통해 IP의 인수·개발(완성화)·양산에 소요되는 자금을 지원</td></tr></table>	IP가치보증	IP의 가치(금액)를 전문가가 평가하여 IP의 사업화에 소요되는 자금을 지원	IP패스트보증	IP의 가치(금액)를 자동산출 방식(KPAS-)으로 평가하여 IP의 사업화에 소요되는 자금을 지원	IP등급보증	IP의 가치(등급)를 자동산출 방식(KPAS-)으로 평가하여 IP의 사업화에 소요되는 자금을 지원	IP인수보증	IP의 가치평가 또는 기술사업타당성평가를 통해 IP의 인수·개발(완성화)·양산에 소요되는 자금을 지원	<ul style="list-style-type: none">• 기술평가료 지원• 보증료 최대 0.5% 감면• 보증비율: 최대 95%
IP가치보증	IP의 가치(금액)를 전문가가 평가하여 IP의 사업화에 소요되는 자금을 지원									
IP패스트보증	IP의 가치(금액)를 자동산출 방식(KPAS-)으로 평가하여 IP의 사업화에 소요되는 자금을 지원									
IP등급보증	IP의 가치(등급)를 자동산출 방식(KPAS-)으로 평가하여 IP의 사업화에 소요되는 자금을 지원									
IP인수보증	IP의 가치평가 또는 기술사업타당성평가를 통해 IP의 인수·개발(완성화)·양산에 소요되는 자금을 지원									

🕒 지원 신청·접수시 참고사항입니다.

* 정부, 유관기관 등과의 협약을 통해 다양한 방식의 R&D 및 지식재산(IP) 보증상품 운용중

🕒 자세한 사항은 여기로 문의하시면 됩니다.

* 기술보증기금 ☎ 1544-1120, 홈페이지_디지털지점(www.kibo.or.kr)

아 - 28. 민간투자 연계보증 등

벤처투자를 받은 기술중소기업의 Scale-up을 지원하기 위해 기술보증 기금이 기술개발 · 사업화 등에 필요한 자금을 후속으로 보증 지원

㉠ 지원 대상입니다.

보증상품	지원대상
엔젤투자연계보증	* 최근 3년 이내 기보엔젤파트너스(창업기획자, 전문개인투자자)로부터 3천만원 이상의 엔젤 투자를 유치한 창업기업
벤처투자연계보증	* 벤처투자기관으로부터 5억원 이상 투자를 유치한 비상장 창업기업
VC투자매칭특별보증	* 벤처투자기관 등으로 누적 20억원 이상의 투자를 유치한 비상장 중소기업 * '아기유니콘 200 육성사업' 선정기업 * TIPS R&D성공기업 또는 포스트 틱스 참여기업
예비유니콘 특별보증	* 벤처투자기관으로부터 50억원 이상 투자를 유치하고, 성장성, 혁신성 등이 검증된 기업 - 연간 공고사업으로 별도 신청기간 운용 및 선정평가 진행

㉠ 지원 내용입니다.

보증상품	주요내용 및 우대사항
엔젤투자연계보증	* 엔젤투자금액의 2배 이내 보증지원(최대 3억원) * 보증비용 100%, 고정보증료를 0.7%p 우대
벤처투자연계보증	* 보증심사시 투자금액 반영하여 한도산정 우대 * 보증비용 100%, 고정보증료를 1.0% 적용
VC투자매칭특별보증	* 보증심사시 투자금액 반영하여 한도산정 우대 * 보증비용 100%, 고정보증료를 0.7% 고정 * 대출금을 주식으로 전환할 수 있는 투자옵션부여
예비유니콘 특별보증	* 최대 200억원 보증지원 * 고정보증료를 1.0% 적용 * 기술상장을 위한 기업평가(사전진단), M&A 등 지원

㉠ 자세한 사항은 여기로 문의하시면 됩니다.

* 기술보증기금 ☎ 1544-1120, 홈페이지_디지털지점(www.kibo.or.kr)

아 - 29. 탄소가치평가보증

탄소중립 사회로의 이행과 녹색성장 촉진을 위하여 온실가스 감축 성과가 있거나 예상되는 기업에 대한 우대보증 지원

▶ 지원 대상입니다.

구분	대상기업
신재생에너지 발전기업	* 신재생에너지 설비를 설치하여 에너지를 공급 판매 또는 자가 사용하는 기업
신재생에너지 산업기업	* 신재생에너지 발전 관련 설비 등을 제조 또는 관련 기술을 사업화하는 기업
자체감축기업	* 시설도입(교체), 연료전환, 수송수단 도입 등 자체적으로 온실가스 감축 프로젝트를 진행하거나 감축실적을 보유하고 있는 기업
외부감축기업	* 온실가스 감축효과를 유발할 수 있는 기술사업화 및 제품, 부품, 소재 등을 생산하여 판매하는 신기술사업자

▶ 지원 내용입니다.

구분	대상기업
신재생에너지 발전기업	* 신재생에너지 설비 설치를 위한 시설자금 * 보증비율 90~95%, 보증료 0.2%p 감면
신재생에너지 산업기업	* 신재생에너지 관련 설비 제조를 위한 운전 및 시설자금 * 보증비율 90~95%, 보증료 0.2%p 감면 * 운전자금 지원 시, 기존 한도에 산출된 탄소가치금액을 가산 가능
자체감축기업	* 저전력조명 도입, 고효율 인증설비도입, 연료전환 등 자체감축 인정 품목 도입 및 운영 소요되는 운전 및 시설자금 * 보증비율 90~95%, 보증료 최대 0.4%p 감면 * 운전자금 지원 시, 기존 한도에 산출된 탄소가치금액을 가산 가능
외부감축기업	* 스마트팩토리 솔루션, 스마트팜 관련 기술, 제품, 시스템 등의 제조, 생산에 소요되는 운전 및 시설자금 * 보증비율 90~95%, 보증료 최대 0.4%p 감면 * 운전자금 지원 시, 기존 한도에 산출된 탄소가치금액을 가산 가능

▶ 자세한 사항은 여기로 문의하시면 됩니다.

* 기술보증기금(☎ 1544-1120), 홈페이지_디지털지점(www.kibo.or.kr)

2024 전북특별자치도 중소기업지원 시책 안내서

자.창업지원

창업지원

자-1. 에코파이버 창업보육센터	208
자-2. 바이오플렉스 창업보육센터 운영	209

자 - 1. 에코파이버 창업보육센터

창업 · 보육기업의 혁신역량 제고 및 성장을 위한 지원 강화

▶ 이렇게 지원해 드리겠습니다.

- * **지원내용** : 창업/보육기업의 마케팅, 시제품 및 브랜드 개발 등 지원
입주기업의 기술사업화, 경영지원 컨설팅, 애로해소 간담회 등 경영지원
- * **지원시설** : 11개 보육실
- * **입주조건** : 예비창업자 또는 창업 3년 미만의 중소기업

▶ 지원 대상입니다.

- * **입주대상** : 예비창업자 또는 창업 3년 미만의 중소기업
 - 섬유 관련 내수 및 수출 분야
 - 패션 디자인 분야
 - 섬유 소재 및 원부자재 등 유통분야
 - 천연신소재/어패럴 관련 특수편직, 재단 봉제업체 분야
 - 패션소재, 디자인 개발 관련 프로모션, MD(기획~마케팅) 등 분야

▶ 지원 신청 · 접수시 참고사항입니다.

- * **입주업체 모집** : 연구원 홈페이지, BI-NET 홈페이지
- * **입주선정 절차** : 모집공고 → 서류접수 → 서류검토 → 입주심의 → 결과발표 → 입주계약 → 입주
- * **입주기간** : 3년을 원칙으로 운영 (연장시 별도 신청 및 심의)

▶ 자세한 사항은 여기로 문의하시면 됩니다.

- * ECO융합섬유연구원 기업활성화지원센터 (☎ 830-3589)

자 - 2. 바이오플렉스 창업보육센터 운영

바이오플렉스(창업보육센터)에서는 농식품관련 우수하고 참신한 아이디어로 창업에 도전하는 예비창업자 및 기업의 창업보육

◎ 이렇게 지원해 드리겠습니다.

- * 센터명 : 바이오플렉스(Bio Plex)
- * 부 지 : 전북 전주시 덕진구 원장동길 111-18
- * 입주시설 : 연면적(1,989㎡), 보육실(1,356.22㎡), 보육공간(19개실)
- * 지원내용 : 창업 및 사업화 관련 각종 정보제공, 교육지원, 경영/기술 컨설팅, 홍보 및 마케팅 지원 등
- * 지원조건 : 도내 농식품 관련 예비창업자 및 7년 이내 창업기업
※사업별 세부조건 상이
- * 지원방법 : 전북바이오융합산업진흥원 홈페이지 참조 및 사업신청

◎ 지원 대상입니다.

- * 도내 농식품 관련 예비창업자 및 7년 이내 창업기업

◎ 지원 신청·접수시 참고사항입니다.

- * 신청 및 접수 : 수시모집(공실발생시)
- * 공고 : 전북바이오융합산업진흥원(<http://www.jif.re.kr/>)
- * 추진절차 : 모집 공고 → 신청서 접수 → 서류 및 발표평가 → 선정 → 계약 → 입주 → 창업보육

◎ 자세한 사항은 여기로 문의하시면 됩니다.

- * 전북바이오융합산업진흥원 사업화지원센터 창업보육팀 (☎ 210-6563)

MEMO

2024 전북특별자치도 중소기업지원 시책 안내서

차.기술지원

차-1. 산단 R&BD 역량강화	212
차-2. 시제품제작 지원	213
차-3. R&BD 기획 컨설팅 지원	214
차-4. 기술이전 활성화 및 기술이전 기술료 지원	215
차-5. 대한민국 산업현장교수 지원	216
차-6. 섬유 시제품 생산 지원	217
차-7. 건강기능식품 GMP상품화 지원	218
차-8. 식품분석 지원	219
차-9. 전북 해양수산 창업투자지원센터	220
차-10. 안전보호 융복합섬유 기술개발	221
차-11. 시험분석 업무 지원	222
차-12. 전북섬유패션기업 디지털역량강화	223
차-13. 첨단바이오소재사업화지원	224
차-14. 메디바이오 산업혁신기반 구축사업	225

차 - 1. 산단 R&BD 역량강화

산업단지 내 입주업체들의 기업경쟁력강화를 위한 유형별 기술개발 및 사업화 지원

▶ 이렇게 지원해 드리겠습니다.

- * **지원금액** : 최대 100백만원 ~ 800백만원 이내
- * **지원내용** : 단년도 R&D, 다년도 중형 R&BD, 다년도 대형 R&BD
- * **지원기간** : 4개월 ~ 2년 이내
- * **지원분야**

구 분		지원 분야	지원 대상	지원 금액(년)	지원 기간
단년도 R&D	유망 소기업 맞춤형R&D	• R&D경험이 부족한 창업, 소규모 기업의 신기술, 신제품 개발 및 애로 기술개발	단지 내 MC참여 소기업 이하	1억원 이내	9개월 이내
	현장 맞춤형	• 신기술 · 신제품 개발을 위한 공동 핵심기술개발 • 제품생산 · 공정혁신에 필요한 공동 애로기술 개발	단지 내 MC참여기업	2억원 이내	1년 이내
	이전기술 사업화	• 대학 · 연구기관 · 기업들이 개발한 기술을 이전받아 실용화 · 상품화를 위한 이전기술 사업화 지원	(2개 이상 기관)	2억원 이내	1년 이내
다년도 중형 R&BD	프로젝트형	• 다수 기업 간 협업과제(프로젝트) 해결을 위해 산학연협의체구축-R&D-공동사업화를 패키지 형태로 지원	3개사 이상 컨소시엄 (선정 후 MC가입 조건)	4억원 이내/연간	2년 이내
	스마트제조	• 다수의 기업에서 생성된 제조데이터의 수집, 분석, 활용에 대한 기술개발 • 동종산업 및 가치사슬 내 적용 · 확산하는 프로젝트형 R&D		4억원 이내/연간	2년 이내
다년도 대형 R&BD	사전기획	• 기술/기업 탐색 및 매칭, 기술분석(필요기술, 기술현황 등), 기술개발 사업화 전략수립 등	대개조 단지 내 3개사 이상 컨소시엄	0.3억원 이내	4개월 이내
	대개조 산단 협업형	• 사전기획된 기술개발내용에 대해 협업을 통한 가치사슬 시너지 창출이 가능한 공동혁신형 R&BD	(선정 후 MC가입 조건)	8억원 이내/연간	2년 이내

* 세부 지원내용은 과제공고 및 관련 지침에 따라 적용되며 일부 변경될 수 있습니다

▶ 자세한 사항은 여기로 문의하시면 됩니다.

* 한국산업단지공단 전북지역본부 (☎ 070-8895-7964)

차 - 2. 시제품제작 지원

디자인 도안 및 연구개발 완료 후, 제품 제작도면 또는 Working Mock-up 제작도면을 보유하고 신제품을 제작하고자 하는 중소기업의 시제품 제작을 지원(양산금형 제외)

◎ 이렇게 지원해 드리겠습니다.

* **지원비율** : 총 사업비의 60% 이내(20백만원 이내/건당)

※ 민간부담금은 현금만 가능

* **지원조건**

– 금형제작과 설계를 전문으로 하는 기업은 제외

– 다만, 금형제작 전문기업이 자사 신상품 개발을 위해 외부 전문기관에 제작·가공 등을 의뢰할 경우 지역거점기관의 장이 지원이 필요하다고 인정하는 경우는 예외로 함

* **지원범위**

– 인건비 및 간접비는 지원하지 않으며, 재료비, 외주가공비(바이오산업은 시험분석비, 디자인설계·제작비)에 한하여 지원

– 사업계획서 제출 시 재료비 및 외주가공비의 적정성을 판단할 수 있는 구체적인 세부계획(비용산출 근거 등)을 제출하며, 해당 자료를 기준으로 국비지원 결정

* **사업비 지원방식**

– 서류검토 → 사전검토 → 외부 전문가 평가 → 지원금 지급

* **사후관리** : 기술료 비징수

◎ 자세한 사항은 여기로 문의하시면 됩니다.

* 한국산업단지공단 전북지역본부 (☎ 070-8895-7973)

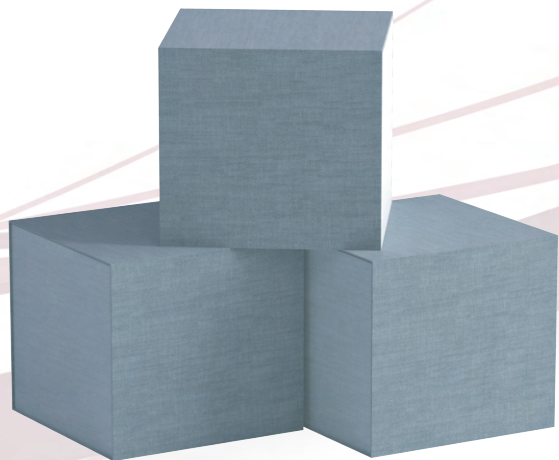

차 - 3. R&BD 기획 컨설팅 지원

산업단지 입주기업의 기초역량강화를 위한 R&D기획 및 현장애로 해소 컨설팅 지원

㉠ 이렇게 지원해 드리겠습니다.

* 지원분야

- 틈새시장 분석, 미래 신시장 개척, 수출주력제품 및 기술 기획, 기업간 공동기술개발 기획 등에 대한 R&BD관련 전문지식을 가진 기관(사람)에 대한 컨설팅 및 프로젝트형 기술개발 과제 기획 지원

* 지원금액 : 최대 5백만원 이내 / 업체별

* 지원비율 : 소요비용의 70% 이내

* 추진체계

- (주관기관) R&BD 기획컨설팅 신청기업관
- (컨설팅 지원기관) R&BD 관련 전문지식을 보유한 기관(사람)

㉡ 자세한 사항은 여기로 문의하시면 됩니다.

- * 한국산업단지공단 전북지역본부 (☎ 070-8895-7973)

차 - 4. 기술이전 활성화 및 기술이전 기술료 지원

산·학·연의 기술이전 활성화를 통한 기술개발역량강화 및 사업다각화 지원

📍 이렇게 지원해 드리겠습니다.

* 지원분야

- 산학연 간 기술이전 촉진을 위한 기술이전 활성화 지원
- 국내외 기업, 대학, 연구소, 정부출연(연) 등이 보유한 연구개발 성과물에 대한 사용권리 (기술 양도, 기술실시권 등) 획득 지원

* 지원금액 : 최대 7백만원 이내 / 업체별

* 지원비율 : 소요비용의 70% 이내

📍 자세한 사항은 여기로 문의하시면 됩니다.

- * 한국산업단지공단 전북지역본부 (☎ 070-8895-7973)

차 - 5. 대한민국 산업현장교수 지원

숙련기술 등을 보유한 산업현장교수가 학교, 직업능력개발훈련기관 및 중소기업을 대상으로 기술전수 및 기업자문(HRD종합서비스 등)

산업현장교수란 ?

산업현장교수는 명장, 기능경기대회 입상자, 기술사·기능장, 우수 기술기능 보유 등의 자격을 갖추며 해당분야 경력이 15년 이상인 자 중에서 직종, 연령, 지역, 그 밖에 유사한 사업의 참여 경험 등을 고려하여 선정한 현장능력전문가입니다.

◎ 이렇게 지원해 드리겠습니다.

* 지원대상 및 내용

지 원 대 상	지 원 내 용
① 고용보험법시행령에서 정한 우선지원대상 기업 * 상시근로자 2인 이상 사업장 ** 품질관리분야 상시 근로자 5인 이상 50인 미만 사업장	① 기술전수(애로기술 지원 등) ① 기업진단 및 HRD컨설팅 ① 근로자 적합훈련 설계 ① 현장훈련지도 등 활동지원

* 지원조건

- 평일 (09:00~21:00), 1일 5시간(1일 1개 기관·기업)
- * 법정공휴일(대체공휴일 포함), 임시공휴일, 토요일, 근로자의날 지원 제외
- ** 지원기관·기업별 기술분야 100시간, 품질관리 30시간 이내
- 동일 대표자의 여러 사업장 지원 불가(영업지점 등 포함)
- (기술·기능분야) 최근 2년 연속 지원받은 기업 지원 불가
- (품질관리분야) 최근 2년 내 지원받은 기업 지원 불가

◎ 자세한 사항은 여기로 문의하시면 됩니다.

* 한국산업인력공단 전북지사 210-9214, 홈페이지: <http://jeonbuk.hrdkorea.or.kr/>

차 - 6. 섬유 시제품 생산 지원

기업의 시제품 생산 지원을 통한 신제품 개발역량 및 품질경쟁력 강화

▶ 이렇게 지원해 드리겠습니다.

- * **지원내용** : 편직 · 염색 · 가공 등 시제품 생산 지원
- * **지원방법** : 연구원 홈페이지 의뢰서 다운받아 작성 의뢰

▶ 지원 대상입니다.

- * 연구원의 소류트 시제품 생산 장비를 이용하여 시제품을 제작하고자 하는 기업

▶ 지원 신청 · 접수시 참고사항입니다.

- * **신청 및 접수** : 상시 이용 신청, 연구원 홈페이지 참조(의뢰서)
- * **이용절차**

- * **장비내역** : 총 253종, 309대(사가공 10, 편직 17, 염색가공 22, 원단가공 4, 기타장비 19, 닥펄프생산 11, 운반 2, 시험분석 장비 134종, 141대), 기타 83대, 시설물 별도 (연구원 홈페이지 참조)

▶ 자세한 사항은 여기로 문의하시면 됩니다.

- * ECO융합섬유연구원 섬유제품개발지원센터 ☎ 830-3506

차 - 7. 건강기능식품 GMP상품화 지원

발효 및 건강기능식품 개발·생산 등 기업 맞춤형 생산지원으로 기업경쟁력 강화를 위한 기술지원

🕒 이렇게 지원해 드리겠습니다.

- * 식품 및 건강기능식품 기업의 소재 개발 및 제형 연구 지원
- * 발효소재 및 제형별 장비활용 식품기업의 제품화를 지원
 - R&D 제품의 Scale-up 및 시제품 생산 지원
 - 건강기능식품 소재 및 완제품 생산을 위한 생산장비 지원
 - 공정개선 및 부분 임가공 지원
- * 건강기능식품 GMP 컨설팅 지원
 - 생산공정 애로기술 해결 및 공정기술 개선
 - GMP 생산공정 자문 및 기술 컨설팅
- * 도내 지역특화소재 대표품목의 제형 연구개발 및 제품화
- * 정제, 캡슐, 파우치 등 다양한 제형의 제품 개발 지원
- * 제품개발 공정 확립 및 공정 애로기술 자문 지원

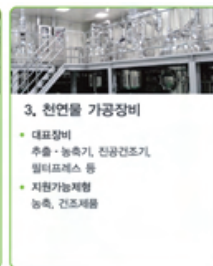
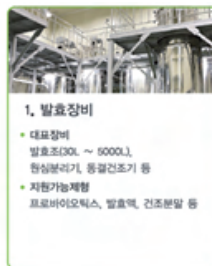

🕒 지원 대상입니다.

- * 식품 및 건강기능식품 제조업체

🕒 자세한 사항은 여기로 문의하시면 됩니다.

- * 전북바이오통합산업진흥원 사업화지원센터 상품화지원팀 (☎ 210-6553)

차 - 8. 식품분석 지원

안전한 고품질의 식품 생산·개발을 위한 식품 분석 및 기술지원을 통한
기업경쟁력 강화

㉠ 이렇게 지원해 드리겠습니다.

* 지원내용

- 안전한 고품질의 식품을 생산/개발하기 위한 식품 분석 및 기술 지원 사업의 수행
- 자가품질검사
 - * 식품 시험 검사기관 지정 제 32호(식품의약품안전처)
- 일반성분검사
 - * 영양성분 표시용 성분 분석 등 이화학적 및 미생물학적 분석
- 기 타
 - * 유통기한설정시험, 연구용역사업 등

㉡ 지원 대상입니다.

- * 전북 도내 식품 제조 업체

㉢ 자세한 사항은 여기로 문의하시면 됩니다.

- * 전북바이오융합산업진흥원 사업화지원센터 상품화지원팀 (☎ 210-6537)

차 - 9. 전북해양수산물창업투자지원센터

도내 해양수산물에 특화된 성장주기별 지원을 통해 글로벌 경쟁력을 갖춘
환 황해권 신 미래성장 동력산업으로 육성

▶ 이렇게 지원해 드리겠습니다.

* 대상기업 : 전북 소재 해양 · 수산 기업 및 예비창업자

* 추진방향

성장단계	사업추진 방향 < ALL - line 지원 >
창 업	※ 신속 창업 지원시스템 구축 - 신규 창업기업 지원시스템 구축 및 주관기관 직접관리 강화 - 신규 창업기업의 공통 애로사항 맞춤형 전략지원으로 초기 성장단계 진입 지원
성 장	※ 성장 단계별 맞춤 지원으로 기업 역량강화 및 레벨업 구축 - 기업이 주도하는 다양하고 폭넓은 지원 제공으로 기업 참여 확대 - ALL-line 지원체계 구축으로 기업의 성장 기반구축 - 신제품 개발비용 지원으로 연구개발 촉진지원 및 차세대 리딩제품 육성 등
고도화	※ 해양수산물분야 거점 그리드 구축 및 고도화 추진 - 해외 신규시장 발굴 및 해외시장 거점구축으로 그리드 기반 구성 - 해외 바이어, 유관기관의 거점 간, 기업 간 연계로 수출활성화 추진 - 일자리 박람회 개최로 직간접 일자리 연계지원 구축

* 지원내용 : 창업 · 성장 · 고도화 단계에 따라 기업 맞춤형 지원

구 분	중점목표	주요사업내용
창 업	• 해양수산물 창업기업 발굴 및 육성 • 해양수산물 창업기업 성장활성화	- 창업아카데미 및 사업화지원 - 창업기업 성장단계별 맞춤형 사업화지원
성 장	• 해양수산물 관련 기업성장 육성 • All-line 마케팅 원스탑 지원체계 구축	- 해양수산물 신제품 개발 및 인증지원 - 시장맞춤형 패키지(홍보, 디자인개선) 지원 - All - line (온오프라인) 통합 마케팅 지원
고도화	• 해외시장 그리드 거점구축 • 제품고도화 및 예비취업자 연계 • 해양수산물 일자리박람회 개최	- 해외박람회 및 판촉 프로모션 - 해양수산물 제품고도화 및 예비취업자 연계지원 - 해양수산물 기업-예비취업자 일자리박람회 개최

▶ 자세한 사항은 여기로 문의하시면 됩니다.

* 전북바이오융합산업진흥원 ☎ 210-6508

차 - 10. 안전보호 융복합섬유 기술개발

전북특별자치도 내에 소재한 중소기업의 안전제품산업 고도화를 위한 기술지원

▶ 이렇게 지원해 드리겠습니다.

- * **지원내용** : 산업현장의 위험대응 안전보호용 섬유소재 및 제품 개발
- * **지원방법** : 지원대상으로 선정된 수혜기업의 시제품 개발에 필요한 재료비 · 임가공비 등을 직접지원

▶ 지원 대상입니다.

- * 전북특별자치도 내에 소재한 중소기업기본법 제2조의 규정에 의한 중소기업으로, 안전보호제품 분야(보호복, 보호장구 등)의 기술개발을 추진하고자 하는 기업

▶ 지원 신청·접수시 참고사항입니다.

- * **신청 및 접수** : 접수기간 별도공지, 연구원 홈페이지 공지사항 참조
- * **이용절차** : 사업공고(주관: ECO융합섬유연구원) → 신청서/사업계획서 접수 → 사업평가(선정위원회) → 선정결과통보 → 계약체결 → 사업진행 및 완료 → 결과보고서 제출/검토 → 사후관리

▶ 자세한 사항은 여기로 문의하시면 됩니다.

- * ECO융합섬유연구원 국방안전보호소재연구센터 (☎ 830-3521)

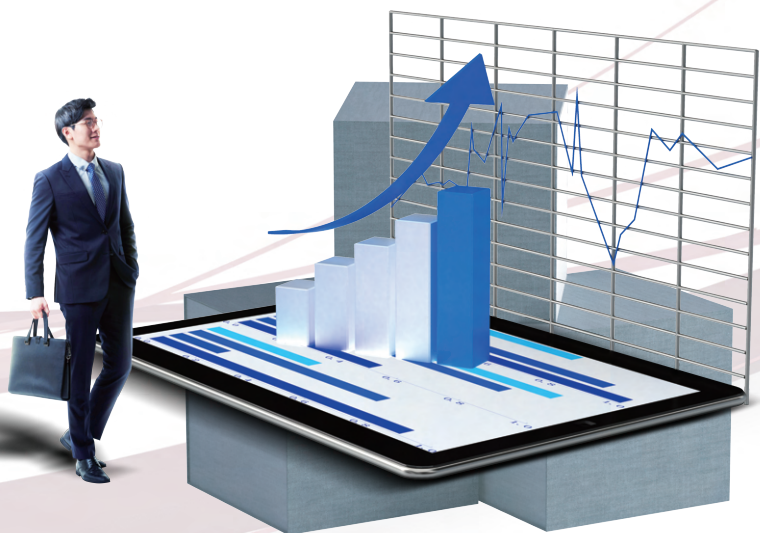

차 - 11. 시험분석 업무 지원

ECO융합섬유연구원에서 보유하고 있는 시험분석장비를 활용하여 중소기업 현장에서 발생하는 기술애로 해결 및 시험분석 지원

▶ 이렇게 지원해 드리겠습니다.

- * **시험항목** : 세탁견뢰도, 일광견뢰도, 마찰견뢰도 등 염색에 대한 견뢰도 시험과 보존성, 난연성, 소취성 등 기능성 시험 및 인장강도, 인열강도, 파열강도, 균제도 등 물성시험 지원
- * **시험방법상담** : 방문상담 및 전화상담
- * **시험기간** : 단순 시험은 4일 이내이며 시험의뢰 내용에 따라 상담 후에 결정

▶ 지원 대상입니다.

- * 현장에서 발생하는 애로기술이나 신제품 개발에 필요한 시험분석 및 연구개발에 필요한 시험분석을 희망하는 기업

▶ 시험분석의뢰서 접수시 참고사항입니다.

- * **시험의뢰방법** : 방문 및 온라인 의뢰
(홈페이지 참조 : www.kictex.re.kr)
- * **시험의뢰 절차** : 의뢰서 작성→방문 및 전화상담→자료 및 샘플송부→자료확인 및 접수
→수수료 납부→시험분석→결과서 발급→결과서 수령

▶ 자세한 사항은 여기로 문의하시면 됩니다.

- * ECO융합섬유연구원 국방안전보호소재연구센터 (☎ 830-3521)

차-12. 전북섬유판선기업 디지털 역량강화

전북특별자치도 내에 소재한 섬유기업의 성장촉진을 위해 위협요인 해결과 디지털 전환 컨설팅 및 신규아이템 발굴

▶ 이렇게 지원해 드리겠습니다.

- * **지원내용** : 디지털전환 사업지원 (생산, 제조기반등 디지털 전환)
스케일업 프로그램 지원 (기술마케팅 경영지원)
- * **지원방법** : 지원대상으로 선정된 수혜기업의 디지털 전환 및 맞춤형 컨설팅비용 지원

▶ 지원 대상입니다.

- * 전북특별자치도 내에 소재한 중소기업기본법 제2조의 규정에 의한 중소기업으로, 디지털 아이템 검증 및 전환지원을 추진하는 기업

▶ 지원 신청·접수시 참고사항입니다.

- * **신청 및 접수** : 접수기간 별도공지, 연구원 홈페이지 공지사항 참조
- * **이용절차** : 사업공고(주관: ECO융합섬유연구원) → 신청서/사업계획서 접수 → 사업평가(선정위원회)
→ 선정결과통보 → 계약체결 → 사업진행 및 완료 → 결과보고서 제출/검토 → 사후관리

▶ 자세한 사항은 여기로 문의하시면 됩니다.

- * ECO융합섬유연구원 기업활성화지원센터 (☎ 830-3544)

차-13. 첨단바이오소재사업화지원

첨단 바이오 소재 활용 제품군 제품화, 양산화 및 시장진출 지원

▶ 이렇게 지원해 드리겠습니다.

* 지원내용

지원분야	지원내용
패키지 지원	제품화, 양산화, 사업화 일괄지원
제품화	제품화 샘플 제작 지원
	제품명/브랜드/디자인 제작 지원
	제품인증 또는 등록 지원
양산화	양산품 품질관리체계 수립 (제품표준서, 제조지시기록서 등) 지원
	초도 양산 비매품 제작 지원
사업화	기업 시장지출 사업화 지원, 판매유통 채널확보 지원 국내외 전시회 공동참가 투자상담 지원 등

▶ 사업신청 대상은 이렇습니다.

- * **신청자격** : 생물 활성 성분 기반 기능성 바이오 소재를 활용한 제품의 제품화 및 양산화를 통해 시장 진출을 하고자 하는 영리기업
- * 부가가치세법 및 동법 시행령 제8조에 따라 공고일 현재 국내 소재지가 과세납부 사업장이어야 함
- * 공정거래법상 「상호출자제한기업집단 또는 채무보증제한기업집단」에 속하는 기업은 지원 불가

▶ 지원 신청·접수시 참고사항입니다.

- * **신청기간** : '24년 2~3월경
- * **신청방법** : <https://www.bsms.or.kr/> 홈페이지 신청(회원가입 후 시스템 접수)

▶ 자세한 사항은 여기로 문의하시면 됩니다.

- * 전북바이오융합산업진흥원 상품화지원팀 (☎ 210-6552)

차-14. 메디바이오 산업혁신기반 구축사업

메디바이오 핵심소재 발굴, 검증, 시험평가를 위한 공공기반 구축을 통한
메디바이오 핵심소재 기술개발 ~ 제품화까지 전주기 지원(기업지원)

▶ 이렇게 지원해 드리겠습니다.

- * **지원금액** : 가용 예산범위 내 사업선정예정으로 수요 및 지원내용에 따라
지원규모 변동 가능(기업 사업비 교부 없음)
- * **지원내용** : 메디바이오 핵심소재 효능평가 등 8여개 부문별 실증지원
- 메디바이오 핵심소재 : 세포 소기관의 항상성을 조절하는 새로운 작용기전을 가진 소재
- * **지원방법** : 연 1회 지원 대상 선정을 통해 지원서 접수 후 심사결과에 따른 선정 후
실증실험 수행으로 시험결과를 기업에 제공
- * **지원기간** : 3월~12월/매년
- * **지원분야**

유형	지원 분야	지원 담당 기관	지원기간
A	세포기반 선택적 자가포식 효능 평가	경북대학교산학협력단	2023 ~2027
B	모델동물 기반 효능평가	경북대학교산학협력단	
C	핵심소재 스크리닝 및 효능 효과	경기도경제과학진흥원	
D	핵심소재 의약품 개발 지원	K-Medi hub	
E	핵심소재 코스메슈티컬 안전성 및 효능 평가	대구테크노파크	
F	핵심소재 시제품(원료, 건기식 등) 제작	전북바이오융합산업진흥원	
G	임상시험 계획 자문 및 임상 대관 업무	경북대학교 병원	

- * 전북특별자치도바이오융합산업진흥원은 우수건강기능식품 제조 시설을 이용한
건강기능식품, 화장품 등 시제품 생산 및 품질분석

▶ 자세한 사항은 여기로 문의하시면 됩니다.

- * 전북바이오융합산업진흥원 바이오연구본부 연구개발팀 (☎ 210-6532)

MEMO

[illegible]

2024 전북특별자치도 중소기업지원 시책 안내서

카. 인력지원

카-1. 일학습병행 지원	228
카-2. 외국인근로자 고용지원	229
카-3. 수출기업 무역인력 알선	230
카-4. 바이오융합교육센터 운영사업	231

카 - 1. 일학습병행 지원

기업이 청년 취업희망자를 근로자로 채용 후 이론교육과 현장훈련을 제공하는 교육훈련제도

◎ 이렇게 지원해 드리겠습니다.

현장훈련과정 구축 지원	교육훈련과정 운영비용 지원
<ul style="list-style-type: none"> · 교육훈련과정 개발 지원(간접지원) <ul style="list-style-type: none"> － 훈련과정 개발 지원 : 600만원 한도 － 훈련과정 학습도구 제작지원 : 240만원 한도 · 기업전담인력 양성 및 운영지원 <ul style="list-style-type: none"> － 전담인력 역량강화교육비 : 한도없음(전체 지원) － 기업현장교사 수당 : 연간 400만~1,600만원 － HRD 담당자 수당지원 : 기업 당 연간 300만원 	<ul style="list-style-type: none"> · 훈련(이론 · 현장교육) 비용을 실비에 준하여 지원 <ul style="list-style-type: none"> － 예시) 총훈련비 : 약 420만원(1년, 600시간 기준) <ul style="list-style-type: none"> ▶ 현장훈련(On-Jt) : 1인당 약 270만원 ▶ 현장외훈련(Off-Jt) : 1인당 약 150만원 · 기업의 인건비 부담 지원 <ul style="list-style-type: none"> － 학습근로자장려금 : 근로자당 월 20만원 한도 기업 지급 － 외부평가연계성과금 : 근로자당 240만원

◎ 지원 대상입니다.

- * 상시근로자 50인 이상 기업(공동훈련센터형은 20인 이상)으로 하되, 기술력을 갖추고 CEO의 인력양성의지가 높으며, 전문적인 지식 · 기술을 필요로 하는 직무를 담당하는 인력을 양성하고자 하는 기업
- * 이론 · 현장교육을 자체로 실시하는 단독기업형과 이론교육을 공동훈련센터에 위탁실시하는 공동훈련센터형이 있으며, 근로자수는 별도 조건 충족 시 예외적으로 5명까지 가능

◎ 일학습병행제 종류입니다.(학습근로자 기준)

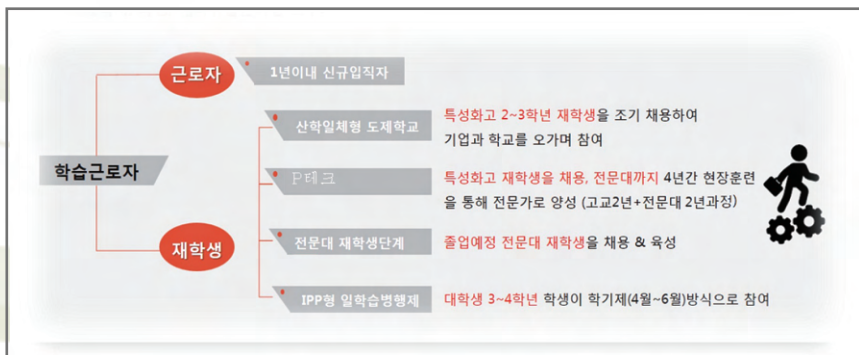

◎ 자세한 사항은 여기로 문의하시면 됩니다.

- * 한국산업인력공단 전북지사 210-9232~4 홈페이지 <http://jeonbuk.hrdkorea.or.kr>

카 - 2. 외국인근로자 고용지원

중소기업의 외국인근로자 고용 · 활용을 대행 지원

▶ 이렇게 지원해 드리겠습니다.

- * 제조업의 신규도입 · 배정 인원
120,000명 (신규88,970명, 재입국 21,030명) + α (10,000명)
- * 세부계획수립 중으로 지원내용 변동 가능

▶ 지원 대상입니다.

- * 고용보험 가입 피보험자수가 3개월평균 1인 이상인 중소기업체
- * 고용허가 신청일 이전에 14일 이상 내국인 구인노력 필요

▶ 지원 신청·접수시 참고사항입니다.

- * 업체별 고용 가능한 외국인 총 인원

내국인 피보험자 수	총 고용한도 인원
1명 이상 10명 이하	내국인 피보험자수 + 10명
11명 이상 50명 이하	30명 (단, 내국인 피보험자 수의 2배를 초과하지 못함)
51명 이상 100명 이하	35명
101명 이상 150명 이하	40명
151명 이상 200명 이하	50명
201명 이상 300명 이하	60명
301명 이상	80명

- * **활용기간** : 최대 36개월(3년) + 22개월 (1년10개월, 재고용)

▶ 자세한 사항은 여기로 문의하시면 됩니다.

- * 중소기업중앙회 전북지역본부 (☎ 214-6606, 내선번호 2273)

카 - 3. 수출기업 무역인력 알선

해외영업, 무역사무, 해외마케팅 등 무역 관련 직무 상시 채용알선
서비스 제공으로 중소·중견 기업의 무역 전문성 강화 도모

◎ 이렇게 지원해 드리겠습니다.

* 우수한 전문인재 알선 (회원 전용 서비스)

무역아카데미 교육 수료생 등 무역 실무 및 외국어 능력을 갖춘 무역인재 채용을 희망하는
기업의 채용공고 등록 및 알선

* 채용박람회 및 개별면접회 개최

온·오프라인 국내/해외 채용박람회 및 개별면접회를 통한 채용 지원

◎ 자세한 사항은 여기로 문의하시면 됩니다.

* 한국무역협회 전북지역본부 (☎ 214-6991)

* 일자리 지원센터 (☎ 1566-5114)

- 이메일 : 수출기업 무역인력알선 신청(tradejob@kita.net)

- 온라인 : 잡투게더 홈페이지 구인/구직 신청(www.jobtogether.net)

카-4. 바이오융합교육센터 운영사업

바이오융합산업분야 재직자 역량강화 교육

㉠ 이렇게 지원해 드리겠습니다.

- * 사업내용 : 바이오융합산업분야 재직자 교육
- * 사업규모 : 504명
- * 지원내용 : 바이오융합산업분야 재직자 역량강화 교육

㉡ 지원 대상입니다.

- * 도내 바이오 식품분야 기업 재직자(고용보험 가입 필수)
 - 식품법규, 현장 생산·공정 품질관리, 빅데이터 활용 마케팅 분야 등 교육과정 운영

㉢ 지원 신청·접수시 참고사항입니다.

- * 신청·접수 : 전북바이오융합산업진흥원
- * 지원절차
 - 교육생 모집(홈페이지/www.jife.re.kr, e-mail 등)

㉣ 자세한 사항은 여기로 문의하시면 됩니다.

- * 전북특별자치도 농생명식품과 (☎ 280-3265)
- * 전북바이오융합산업진흥원 산업혁신본부 일자리창출팀 (☎ 210-6585)

MEMO

2024 전북특별자치도 중소기업지원 시책 안내서

타. 수출·판로 지원

타-1. 수입자 신용조사 서비스	234
타-2. 단기수출보험	235
타-3. 단기수출보험(중소·중견Plus+)	236
타-4. 단기수출보험(중소·중견Plus+) 단체보험	237
타-5. 단기수출보험(중소·중견Plus+) 일괄단체보험	238
타-6. 수출신용보증(선적전)	239
타-7. 수출신용보증(매입)	240
타-8. 수출신용보증(포괄매입)	241
타-9. 수출신용보증(선적후)	242
타-10. 환변동보험	243
타-11. 수출바우처	244
타-12. 수출인큐베이터지원	245
타-13. 온라인 수출플랫폼	246
타-14. 토틸마케팅 지원	247
타-15. 지식재산권출원, 시험분석, 데이터진단 및 활용비 지원	248
타-16. 농수산물품 해외시장 개척 지원	249
타-17. 농수산물품 수출바이어 초청상담	250
타-18. 무역상담	251
타-19. 해외시장 개척	252
타-20. 자금 및 비용 지원	253
타-21. 수출지원 바우처 서비스	254
타-22. 글로벌 비즈니스 포털(KITA.net)	255
타-23. 증명서 발급 및 멤버십	256
타-24. 섬유 공동브랜드 활성화 지원	257

타 - 1. 수입자 신용조사 서비스

해외신용조사기관으로부터 입수된 수입자 신용정보를 근거로 한국무역보험공사의 평가기준에 따라 신용등급을 평가하여 수입자 신용조사 보고서를 제공

◎ 이렇게 지원해 드리겠습니다.

- * 전 세계 70여개 신용조사기관과 협약을 체결하여 국외기업(수입자) 신용조사 서비스를 원가이하로 도내 수출기업에게 제공
- * 신용조사 서비스를 신청한 수출기업은 공사가 제공하는 신용조사 보고서를 통해 국외기업의 기본정보, 재무현황, 경영성과 등을 확인

◎ 지원 대상입니다.

- * 해외수입자 신용정보를 필요로 하는 기업

◎ 지원 신청·접수시 참고사항입니다.

- * 신청 및 접수 : 한국무역보험공사 사이버영업점 회원사 가입 후 온라인 신청
- * 이용절차 : 사이버영업점 가입 → 신용조사 신청 → 신용조사 및 평가 → 보고서 제공 → 수수료* 납부
- * 조사보고서 종류(요약, Full Report 등)에 따라 신용조사 수수료(33,000원~49,500원)가 달라짐

◎ 자세한 사항은 여기로 문의하시면 됩니다.

- * 한국무역보험공사 고객센터 (☎ 1588-3884)

타 - 2. 단기수출보험

수출자가 물품을 수출한 후, 수입자(L/C거래의 경우 개설은행)로부터 수출대금을 받을 수 없게 된 때에 입게 되는 손실을 보상하는 제도

▶ 이렇게 지원해 드리겠습니다.

- * 단기수출보험에 가입한 수출기업은 수입자가 수출대금을 결제하지 않을 경우 보험금 수령을 통해 손실 보전 가능
- * 단기수출보험은 수출기업이 보다 안심하고 수출계약을 체결할 수 있게 하며, 특히 대량의 수출거래를 지속적으로 하는 수출기업에게 대금미회수위험에 대한 관리장치 역할 수행
- * 담보위험 : 신용위험(수입기업(또는 L/C개설은행)의 지급불능, 지급지체, 수입화물에 대한 인수거절 등) 및 비상위험(전쟁위험, 송금위험, 환거래 제한 등)

▶ 지원 대상입니다.

- * 수출자 : 신용상의 문제가 없는 수출기업
- * 수입자(수입국) : 공사의 이용제한 수입자 또는 인수제한 국가* 가 아닌 경우
- * 대상거래 : 일반수출, 위탁가공무역, 중계무역
- * 인수제한 국가는 공사 홈페이지, 사이버영업점 또는 고객센터를 통해 확인 가능

▶ 지원 신청·접수시 참고사항입니다.

- * 신청 및 접수 : 한국무역보험공사 각 영업점
- * 이용절차 : 수출자·수입자 신용조사 → 한도책정 → 보험증권 발급 → 수출통지 → 보험료 납부 → 결제통지

▶ 자세한 사항은 여기로 문의하시면 됩니다.

- * 한국무역보험공사 고객센터 (☎ 1588-3884)
- * 한국무역보험공사 전북지사 (☎ 276-2360)

타 - 3. 단기수출보험(중소·중견Plus+)

보험계약자인 수출기업은 연간 보상한도에 대한 보험료를 납부하며, 수입자 위험, 신용장 위험, 수입국 위험 등 보험계약자가 선택한 담보위험으로 손실이 발생할 때 책임금액 범위 내에서 손실을 보상하는 제도

◎ 이렇게 지원해 드리겠습니다.

- * 단기수출보험(중소·중견Plus+)는 연간 수출실적 U\$50백만 이하
중소·중견기업만 이용할 수 있는 중소기업 전용상품
- * 보상받기 원하는 위험(수입자, 신용자, 수입국) 및 책임금액을 중소기업이 선택 가능하며, 수입자 신용조사 및 수출통지 절차를 생략하여 사용자 중심의 편의성 제고
- * 저렴한 보험료로 1년간 모든 수출거래에 대해 최대 책임한도 U\$1백만(중견은 최대 U\$3백만) 까지 보상
(개별 수입자당 최대 U\$30만 이내 보상)

◎ 지원 대상입니다.

- * 수출자
 - 중소기업 : 전년도 혹은 최근1년간 수출실적 U\$50백만 이하 이고 신용도에 문제가 없는 기업
- * 수입자(수입국) : 공사의 이용제한 수입자 또는 인수제한 국가*가 아닌 경우
- * 인수제한 국가는 공사 홈페이지, 사이버영업점 또는 고객센터를 통해 확인 가능

◎ 지원 신청·접수시 참고사항입니다.

- * 신청 및 접수 : 한국무역보험공사 각 영업점
- * 이용절차 : 수출자 신용조사 → 거래수입자 등록(최대 50개 등록 가능) → 책임금액 선택 및 보험료 납부
→ 보험증권 발급

◎ 자세한 사항은 여기로 문의하시면 됩니다.

- * 한국무역보험공사 고객센터 (☎ 1588-3884)
- * 한국무역보험공사 전북지사 (☎ 276-2360)

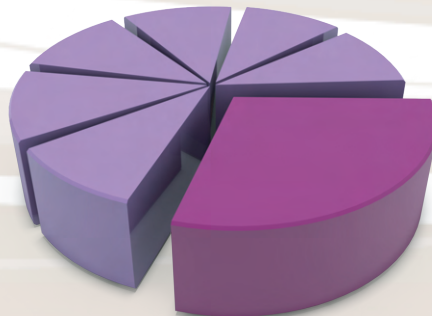

타 - 4. 단기수출보험(중소·중견Plus) 단체보험

중소·중견Plus+보험에 단체보험 개념을 도입, 지자체 등 지원기관 또는 단체가 보험계약절차를 진행하여 일괄보험계약을 체결하고, 수출기업은 단체보험의 피보험자로서 수출대금 미회수위험 발생시 최대 U\$5만까지 보험금을 수령하는 제도

▶ 이렇게 지원해 드리겠습니다.

- * 단기수출보험(중소·중견Plus+) 단체보험은 연간 수출실적 U\$30백만 이하 기업만 이용할 수 있는 중소·중견기업* 전용상품
- * 전북 도내 단체보험은 수출보험 가입지원 대상에 따라 중소기업 대상 한정
- * 수입자 신용조사 및 수출통지 절차를 생략하여 사용자 중심의 편의성 제고하였으며, 단기수출보험(중소·중견Plus+)에 직접 가입하는 경우에 비해 보험료 부담 없이 편리하게 보험 이용
- * 저렴한 보험료로 1년간 모든 수출거래에 대해 최대 책임한도 U\$5만 까지 보상

▶ 지원 대상입니다.

- * **수출자** : 전년도 혹은 최근1년간 수출실적 U\$30백만 이하이고 신용도에 문제가 없는 기업
- * **수입자(수입국)** : 공사의 이용제한 수입자 또는 인수제한 국가*가 아닌 경우
- * 인수제한 국가는 공사 홈페이지, 사이버영업점 또는 고객센터를 통해 확인 가능

▶ 지원 신청·접수시 참고사항입니다.

- * **신청 및 접수** : 한국무역보험공사 각 영업점
- * **이용절차** : 보험가입 신청 → 보험료 납부 → 보험증권 발급

▶ 자세한 사항은 여기로 문의하시면 됩니다.

- * 한국무역보험공사 고객센터 (☎ 1588-3884)
- * 한국무역보험공사 전북지사 (☎ 276-2360)

타 - 5. 단기수출보험(중소 · 중견Plus+) 일괄단체보험

중소 · 중견Plus+ 단체보험과 지원구조는 동일하나, 개별 수출기업으로부터 가입신청 받는 절차를 생략하고, 전북소재 수출기업을 일괄적으로 가입 가능토록 하여 지원절차를 간소화한 제도

◎ 이렇게 지원해 드리겠습니다.

- * 단기수출보험(중소 · 중견Plus+) 일괄단체보험은 연간 수출실적 U\$5백만 이하 중소기업만 이용할 수 있는 중소 · 중견기업* 전용상품
 - * 전북 도내 단체보험은 수출보험 가입지원 대상에 따라 중소기업 대상 한정
- * 수출자의 가입신청, 수입자 신용조사 및 수출통지 절차를 생략하여 사용자 중심의 편의성을 제고하였으며, 단기수출보험(중소 · 중견Plus+)에 직접 가입하는 경우에 비해 보험료 부담 없이 편리하게 보험 이용
- * 저렴한 보험료로 1년간 모든 수출거래에 대해 최대 책임한도 U\$ 5만 까지 보상

◎ 지원 대상입니다.

- * **수출자** : 전년도 혹은 최근1년간 수출실적 U\$5백만 이하이고 신용도에 문제가 없는 기업
- * **수입자(수입국)** : 공사의 이용제한 수입자 또는 인수제한 국가*가 아닌 경우
 - * 인수제한 국가는 공사 홈페이지, 사이버영업점 또는 고객센터를 통해 확인 가능

◎ 지원 신청 · 접수시 참고사항입니다.

- * **신청 및 접수** : 한국무역보험공사 각 영업점
- * **이용절차** : 보험가입 신청 → 보험료 납부 → 보험증권 발급

◎ 자세한 사항은 여기로 문의하시면 됩니다.

- * 한국무역보험공사 고객센터 (☎ 1588-3884)
- * 한국무역보험공사 전북지사 (☎ 276-2360)

타 - 6. 수출신용보증(선적전)

수출기업이 수출물품을 제조, 가공하거나 조달할 수 있도록 외국환은행, 수출유관기관 등으로부터 필요한 자금을 대출받을 때 한국무역보험공사가 연대보증하는 제도

▶ 이렇게 지원해 드리겠습니다.

- * 수출기업이 금융기관 및 수출유관기관(한국농수산물유통공사, 무역협회)으로부터 무역금융 및 기타 수출자금 등을 대출받을 때 공사가 수출기업 신용을 보강하기 위해 보증서를 발급

▶ 지원 대상입니다.

- * 신용상의 문제가 없는 수출기업

▶ 지원 신청·접수시 참고사항입니다.

- * 신청 및 접수 : 한국무역보험공사 각 영업점
- * 이용절차 : 수출자 신용조사 → 신용보증 한도책정 → 보증약정 체결 → 보증료 납부 → 보증서 발급
→ 신용보증부 대출

▶ 자세한 사항은 여기로 문의하시면 됩니다.

- * 한국무역보험공사 고객센터 (☎ 1588-3884)
- * 한국무역보험공사 전북지사 (☎ 276-2360)

타 - 7. 수출신용보증(매입)

수출기업이 수출계약에 따라 물품을 선적한 후 금융기관이 환어음 등의 선적서류를 근거로 수출채권을 매입하는 경우 한국무역보험공사가 연대보증하는 제도

▶ 이렇게 지원해 드리겠습니다.

- * 수출기업이 선적후 금융기관에 선적서류 등을 NEGО하고자 하는 경우 공사가 연대보증 (단기수출보험 가입여부는 수출기업이 선택)

▶ 지원 대상입니다.

- * **보증대상업체** : 공사가 정한 이용요건에 부합하는 수출기업
- * **수입자** : 공사의 이용제한 수입자 또는 수출자와 본지사 관계가 아닌 수입자
- * **수입국** : 수출거래내용이 공사에서 정한 국별 인수방침에 부합되고 인수제한국가에 해당하지 않는 경우*
- * **대상거래** : 결제기일 1년 이내 무신용장 방식의 일반수출, 위탁가공무역, 중계무역 수출거래
- *인수제한 국가는 공사 홈페이지, 사이버영업점 또는 고객센터를 통해 확인 가능

▶ 지원 신청·접수시 참고사항입니다.

- * **신청 및 접수** : 한국무역보험공사 각 영업점
- * **이용절차** : 수출자·수입자 신용조사 → 신용보증 한도책정 → 보증료 납부 및 보증약정 체결
→ 보증서 발급 → 선적서류 매입 진행(보증부 대출)

▶ 자세한 사항은 여기로 문의하시면 됩니다.

- * 한국무역보험공사 고객센터 (☎ 1588-3884)
- * 한국무역보험공사 전북지사 (☎ 276-2360)

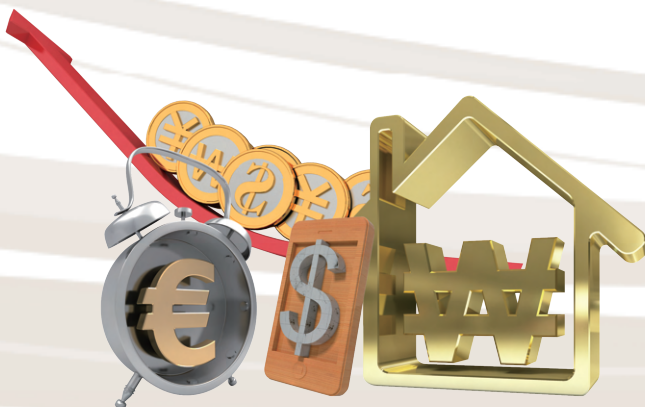

타 - 8. 수출신용보증(포괄매입)

수출기업이 수출이행서류를 근거로 은행에서 매입외환 대출을 받은 후 대출만기에 상환하지 못하는 경우, 수출기업이 은행에 대하여 부담하는 상환채무를 한국무역보험공사가 연대보증하는 제도

◎ 이렇게 지원해 드리겠습니다.

- * 수출기업이 선적후 금융기관에 선적서류 등을 NEGO하고자 하는 경우 공사가 연대보증 (단기수출보험 가입여부는 수출기업이 선택)

◎ 지원 대상입니다.

- * **보증대상업체** : 공사가 정한 이용요건에 부합하는 수출기업
- * **수입자** : 수입자 제한 없이, 1개 보증서로 여러 수입자*와의 거래에 대한 매입외환 대출 담보 가능
- * **대상거래** : 무산용장(Non-L/C) 방식 통관거래를 대상으로, 대출기간 180일 이내 거래 (공사가 정한 신용우량기업의 경우 비통관거래도 이용 가능)

* 본지사 간 거래는 이용이 제한되므로 수출거래 상대방과의 관계 확인 필수

◎ 지원 신청·접수시 참고사항입니다.

- * **신청 및 접수** : 한국무역보험공사 각 영업점
- * **이용절차** : 수출자 신용조사 → 신용보증 한도책정 → 보증료 납부 및 보증약정 체결
→ 보증서 발급 → 선적서류 매입 진행(보증부 대출)

◎ 자세한 사항은 여기로 문의하시면 됩니다.

- * 한국무역보험공사 고객센터 (☎ 1588-3884)
- * 한국무역보험공사 전북지사 (☎ 276-2360)

타 - 9. 수출신용보증(선적후)

수출기업이 수출계약에 따라 물품을 선적한 후 금융기관이 환어음 등의 선적서류를 근거로 수출채권을 매입(NEGO)하는 경우 한국무역보험공사가 연대보증하는 제도

⑤ 이렇게 지원해 드리겠습니다.

- * 수출기업이 선적후 금융기관에 선적서류 등을 NEGO(매입)하고자 하는 경우 공사가 연대보증 (단기수출보험 연계부보 필수)

* 사고발생 시 수출기업의 단기수출보험 면책사유가 없을 경우, 수출기업에 대한 구상권 행사 없음

⑤ 지원 대상입니다.

- * **보증대상업체** : 신용상의 문제가 없는 수출기업
- * **수입자(수입국)** : 공사의 이용제한 수입자 또는 인수제한 국가 * 가 아닌 경우
- * **대상거래** : 수출대금 결제기간 2년 이내의 수출거래(L/C, D/A, D/P, T/T 등), 단 중계무역거래는 제외
- * 인수제한 국가는 공사 홈페이지, 사이버영업점 또는 고객센터를 통해 확인 가능

⑤ 지원 신청·접수시 참고사항입니다.

- * **신청 및 접수** : 한국무역보험공사 각 영업점
- * **이용절차** : 수출자·수입자 신용조사 → 신용보증 한도책정 → 보증약정 체결 → 보증서 발급
→ 대출통지 → 보증료 및 보험료 납부 → 신용보증부 대출

⑤ 자세한 사항은 여기로 문의하시면 됩니다.

- * 한국무역보험공사 고객센터 (☎ 1588-3884)
- * 한국무역보험공사 전북지사 (☎ 276-2360)

타 - 10. 환변동보험

수출대금 외화획득 과정에서 발생할 수 있는 환차손익을 제거, 사전에 수출금액을 원화로 확정시켜 환율변동의 불확실성 위험을 커버하는 제도

▶ 이렇게 지원해 드리겠습니다.

- * 환변동보험은 환율변동의 불확실성으로부터 기업을 보호하는 보험상품으로, 기업의 영업이익을 사전에 원화로 확정할 수 있도록 지원
- * '일반형' 및 '환수금이 면제되는 옵션형' 환변동보험 상품을 운영

▶ 지원 대상입니다

- * 신용상의 문제가 없는 수출기업
- * 대상통화 : USD, JPY, EUR, CNY *
- * CNY의 경우 일반형만 이용 가능

▶ 지원 신청·접수시 참고사항입니다.

- * 신청 및 접수 : 한국무역보험공사 각 영업점
- * 이용절차 : 수출자 신용조사 → 인수한도 책정 및 약정체결 → 보험청약 및 보험료 납부
→ 보험증권 발급 → 결제통지 → 손익정산 → 보험금 지급 및 환수금 납부

▶ 자세한 사항은 여기로 문의하시면 됩니다.

- * 한국무역보험공사 고객센터 (☎ 1588-3884)
- * 한국무역보험공사 전북지사 (☎ 276-2360)

타 - 11. 수출바우처

중소기업 수출규모별(스타트업, 내수, 초보, 유망, 성장, 강소)로 수출 전과정에 이르는 마케팅 활동을 맞춤형으로 지원

⑤ 이렇게 지원해 드리겠습니다.

- * **지원내용** : 브랜드개발, 외국어 포장 디자인, 홍보 · 광고, 전시회, 인증 등 수출바우처 메뉴판에 있는 해외 마케팅 서비스를 지원하며, 서비스 비용의 최대 70% 지원(VAT 별도, 매출액 규모별 차등 지원)
- * 기업 매출액에 따른 지원 비율 : (100억 미만) 70%, (100억~300억 미만) 60%, (300억 이상) 50%
- * **지원방식** : 수출바우처 홈페이지(www.exportvoucher.com) 활용, 디자인개발, 시장조사, 수출전략, 전시회, 인증 등 수출준비부터 해외진출까지 마케팅 수행에 필요한 소요경비를 바우처 방식으로 지원

⑤ 지원 대상입니다.

- * 「중소기업기본법」 제2조에 따른 중소기업

⑤ 지원 신청·접수시 참고사항입니다.

- * **신청 및 접수** : 중진공 수출바우처 홈페이지(www.exportvoucher.com)에서 온라인 신청
- * **진행절차** : 사업공고 → 신청 · 접수 → 선정평가 및 협약 → 수출마케팅 활동

⑤ 자세한 사항은 여기로 문의하시면 됩니다.

- * 중소벤처기업진흥공단 전북지역본부 (☎ 210-9943)

타 - 12. 수출인큐베이터 지원

해외시장 개척을 위해 현지에 진출하는 중소벤처기업의 조기정착 및 수출경쟁력 배양을 지원하기 위하여 해외 주요 교역 거점에 수출인큐베이터를 설치·운영, 해외 거점 내 공동 사무공간 제공 및 마케팅/법률/회계 등 서비스 지원

◎ 이렇게 지원해 드리겠습니다.

- * **지원내용** : 사무공간(12~20㎡ 내외) 및 공동시설(회의실, 상담실), 사무집기 및 전화·인터넷전용선 제공, 임차료 지원(1년차 80%, 2년차 50%)

◎ 운영 규모입니다.

- * **운영지역** : 총 12개국 20개소
 - 중국(베이징/상하이/광저우/시안/충칭), 미국(시카고/LA/워싱턴/뉴욕), 일본(도쿄), 독일(프랑크푸르트), 베트남(호치민/하노이), 멕시코(멕시코시티), 러시아(모스크바), UAE(두바이), 카자흐스탄(알마티), 칠레(산티아고), 태국(방콕), 미얀마(양곤)

◎ 지원 대상입니다.

- * 중소기업기본법 상 제조업, 지식서비스업을 영위하는 중소기업

◎ 지원 신청·접수시 참고사항입니다.

- * **신청 및 접수** : 연중 수시
- * **공고 및 신청** : 중소벤처기업진흥공단 홈페이지(<http://www.kosmes.or.kr>)에서 온라인 신청
 - (메뉴) 지원사업 → 수출인큐베이터
- * **진행절차** : 공고 → 접수 → 평가 → 선정 → 지원

◎ 자세한 사항은 여기로 문의하시면 됩니다.

- * 중소벤처기업진흥공단 전북지역본부 (☎ 210-9943)

타 - 13. 온라인수출플랫폼 사업

마케팅비용 및 노하우 부족으로 해외 판로개척에 어려움을 겪고 있는 중소기업에게 저비용으로 효과적으로 제품을 해외에 홍보할 수 있도록 온라인 수출인프라 구축부터 홍보마케팅, 해외 구매오퍼 발굴까지 온라인을 활용한 다양한 서비스를 제공

▶ 이렇게 지원해 드리겠습니다.

* 지원내용

구 분	내 용
고비즈B2B지원	<ul style="list-style-type: none"> ○ 고비즈코리아 입점지원(상품페이지 제작, 기업 미니홈페이지 제공) ○ 기업 및 상품 특성을 고려한 온라인마케팅지원(진성바이어 발굴 등) ○ 구매오퍼 유효성 검증, 바이어 신용 조사 등 사후관리지원
온라인거래알선 및 구매오퍼사후관리 (중복 지원 가능)	<ul style="list-style-type: none"> ○ 해외바이어 구매오퍼 대응을 위한 전담조직 운영 ○ 해외진성바이어가 요청하는 물품을 국내 중소기업 대상으로 1:1 직접매칭 ○ 인콰이어리 유효성 검증부터 통·번역, 수출 계약 후 사후관리 등 중소기업의 무역업무 단계별 지원

▶ 지원 대상입니다.

* 중소기업기본법 상 제조업, 지식서비스업을 영위하는 중소기업

▶ 지원 신청·접수시 참고사항입니다.

* 신청 및 접수 : 사업 참여계획서, 사업자등록증, 수출관련 활동 증빙서류 등

* 사업 참여계획서 양식은 고비즈코리아 홈페이지 신청 게시판 참조

* 공고 및 신청

— 고비즈코리아 홈페이지(kr.gobizkorea.com)를 통한 온라인 신청·접수

* 진행절차 : 공고 → 접수 → 평가 → 선정 → 지원 → 성과조사

▶ 자세한 사항은 여기로 문의하시면 됩니다.

* 중소벤처기업진흥공단 전북지역본부 (☎ 210-9943)

타 - 14. 토털마케팅 지원

국·내외 마케팅 지원을 통한 산업단지 입주업체의 신수요 발굴 지원

◎ 이렇게 지원해 드리겠습니다.

- * **지원금액** : 총 사업비의 70% 이내(민간부담금은 현금만 가능), 지원 범위가 별도로 지정된 경우 그에 따른다.
해외에서 발생한 비용은 실비정산을 원칙으로 한다
- * **지원분야** : 기업의 국내외 시장개척활동, 브랜드 및 홍보 등 마케팅 정보 및 교육 제공 등의 제품 판매촉진을 위한 전반적인 기업활동
- * **지원대상**

- ◆ 상기 지원 분야의 사업수행이 가능한 사업자(기업, 기관) 및 해당 거점기관장이 필요하다고 인정하는 자
- ◆ 다만, 지원 부문별 지원대상이 별도로 지정된 경우에는 이에 따름

* 세부지원 내용

지원프로그램			지원내용	지원금액(연간)	지원비율
토털 마케팅	시장 조사분석	국내	제품진단 및 시장성 조사분석	3백만원 이내	70% 이내
		해외		8백만원 이내	
	브랜드 지원		브랜드 네이밍 및 BI·CI개발	5백만원 이내	
	홍보 지원		온·오프라인 활용 제품 및 기술 홍보	2백만원 이내	
	전시회	국내	전시 부스 임차료 등	3백만원 이내	
		해외		8백만원 이내	
	해외시장개척		수출상담회 및 해외바이어 발굴	5백만원 이내	

* MC 회원사를 대상으로 수시 발굴하여 MC 예산범위 이내에서 지원

* 세부 지원내용은 각 MC별 운영사항에 따라 차이가 있을 수 있음

◎ 자세한 사항은 여기로 문의하시면 됩니다.

* 한국산업단지공단 전북지역본부 (☎ 070-8895-7973)

타 - 15. 지식재산권 출원, 시험분석, 데이터진단 및 활용비

지식재산권 출원, 연구개발에 소요되는 시험·분석비, 데이터 분석 및 활용컨설팅 활용비 지원

이렇게 지원해 드리겠습니다.

* 지원금액 : 2백만원~20백만원 이내/업체당(연간)

지원프로그램			지원내용	지원금액(연간)	지원비율
지식 재산권 출원	특허	국내	해당 지식재산권 출원비용 지원	2백만원 이내	70% 이내
		해외		7백만원 이내	
	실용신안			2백만원 이내	
	PCT			7백만원 이내	
시험·분석 및 인증	시험 분석	국내	규격,인증 취득을 위한 시험·분석	3백만원 이내	
		해외		5백만원 이내	
	규격 인증	국내	국내외 규격인증 취득지원	5백만원 이내	
		해외		7백만원 이내	
데이터 진단 및 활용			제조현장에서 수집된 데이터 분석 및 활용 컨설팅	20백만원 이내	70% 이내

* 지원대상

- ◆ MC 회원을 대상으로 수시 발굴하여 MC예산범위 이내에서 지원
- ◆ 해외규격 확보는 개발완료단계 및 양산체제의 제품만 지원하고 제품 규격 인증에 한정하며, 시스템 인증분야는 원칙적으로 지원 대상에서 제외
- 다만, 해외시장진출 등 특별히 지원의 필요성이 인정되는 경우에는 지원 가능

* 지원분야

- 전문 출원 대행기관 등을 활용한 국내특허, 해외특허, 실용신안, PCT, 해외규격 확보 지원(우선심사로 포함)
- 국내외 전문시험분석기관·연구소 및 대학연구센터 등의 시험장비를 활용한 시험분석에 소요되는 비용 지원
- 제조현장에서 수집된 데이터 분석 및 활용 컨설팅을 위해 외부 전문기관(대학·연구소 등) 및 민간 전문기업 활용비

자세한 사항은 여기로 문의하시면 됩니다.

* 한국산업단지공단 전북지역본부 (☎ 070-8895-7973)

타 - 16. 농수산물식품 해외시장개척 지원

해외 박람회 참가 및 해외 현지 판촉행사 등을 통해 위축된 전북 농식품 기업의 해외 판로 개척 활성화 및 수출 확대

▶ 이렇게 지원해 드리겠습니다.

* **지원규모** : 9회, 45개 부스

* **지원내용**

- (해외 박람회 참가) 해외 유망 식품박람회 전북홍보관 운영으로 신규거래선 발굴, 기존 거래선과의 유대강화, 정보수집 및 홍보활동 등으로 해외시장개척 및 수출확대 도모
- (해외 홍보판촉 행사) 기 구축 및 신규 발굴한 해외 대형 바이어들과 연계, 전북특별자치도 농식품 수출 확대 및 신규 전략 품목 개발을 위해 해외 대형 유통업체 판매확대, 입점지원 등 홍보 · 판촉을 통한 수출 활성화 지원

* 24년 참가 박람회(예정) : 도쿄, 싱가포르, 상하이, 홍콩, 호치민, 방콕, 뉴욕, LA, 파리

* 코로나 19 상황 및 각국 입출국 여건에 따라 변동 가능

▶ 지원 대상입니다.

* 전북소재 수출기업(생산자단체, 제조기업), 국내 · 외 바이어 및 현지 유통기업

▶ 지원 신청 · 접수시 참고사항입니다.

* **신청 및 접수** : 전북바이오융합산업진흥원 홈페이지(www.jif.re.kr) 온라인 신청

* **진행절차** : 사업공고 → 신청 · 접수 → 선정평가 및 협약 → 수출마케팅 활동

▶ 자세한 사항은 여기로 문의하시면 됩니다.

* 전북바이오융합산업진흥원 산업혁신본부 통상전략팀 (☎ 210-6596)

타 - 17. 농수산물식품 수출바이어 초청 상담

식품기업의 해외 수출 공백을 최소화 하고 포스트 코로나 시대 대면 및 비대면 상담 지원을 통한 도내 기업 수출 확대 및 성과 극대화

㉠ 이렇게 지원해 드리겠습니다.

* 지원규모 : 30개사 내외

* 지원내용

- (수시 B2B 상담) 연중 바이어 연계 대면 · 비대면 상담 지원으로 바이어 국내 체류비 및 통역비 등 지원
- (수출 세미나 개최) 해외 바이어 초청 전북 농식품기업 대상 수출 정보 공유 및 무역실무 교육
- (대규모 B2B 상담회) 국내외 바이어 대규모 초청 상담으로 전북 농식품 수출 활성화 지원

㉡ 지원 대상입니다.

* 전북소재 수출기업(생산자단체, 제조기업), 국내 · 외 바이어 및 현지 유통기업

㉢ 지원 신청·접수시 참고사항입니다.

* 신청 및 접수 : 담당자 접수 (☎ 210-6596)

㉣ 자세한 사항은 여기로 문의하시면 됩니다.

* 전북바이오융합산업진흥원 산업혁신본부 통상전략팀 (☎ 210-6596)

타 - 18. 무역상담

무역 전반에 대한 컨설팅 제공으로 원활한 무역환경 조성 지원 및
중소 수출업체의 성공적인 수출 지원

㉠ 이렇게 지원해 드리겠습니다.

* 1:1 상담(채팅, 화상, 전화), 게시판 오픈 상담, AI 추천 상담사례 제공 등 디지털 기반 상시 상담 서비스 운영

* 지원내용

- 무역 현장에서 발생하는 각종 애로사항 해결, 진행과정 실시간 확인 및 기 접수·처리된 애로내용 제공
- 국내 최고 전문가로부터 수출입 절차별 상담 서비스를 받으실 수 있습니다.

* 상담분야 : 16개 분야, 분야별 전문가와 상시 상담 가능

- 무역거래/결제, 관세/통관, 계약/클레임, 외환/환리스크, 온라인 마케팅, 창업컨설팅, 세무/회계, 특허/상표, 해외인증, 기술상담, 지역전문가, 물류/운송, 인력관리, 해외마케팅, 전자상거래 등

㉡ 지원 신청·접수시 참고사항입니다.

* 신청 및 접수

- 온라인 : KITA.net 혹은 www.tradepro.kr
- 전화 : 1566-5114

㉢ 자세한 사항은 여기로 문의하시면 됩니다.

* 한국무역협회 전북지역본부 (☎ 214-6991)

타 – 19. 온라인 해외시장 개척

해외 거래선 발굴에 있어 중소기업의 온라인 마케팅 지원하는
디지털수출지원센터 운영

◎ 이렇게 지원해 드리겠습니다.

* tradeKorea(B2B), Kmall24(B2C) 플랫폼을 활용하여 온라인을 활용한 수출 마케팅을 지원

– tradeKorea : 국내 중소 수출기업과 해외기업간의 무역거래 활성화를 지원하는

글로벌 e-마켓 플레이스 운영

– Kmall24 : 중소기업을 위한 B2C 역직구 플랫폼으로 온라인 수출 단계별 종합지원 서비스 제공

* tradeKorea 제공 서비스

– 바이어 DB 타겟마케팅 : 무역협회 보유 바이어 데이터베이스 제공

– 해외비즈니스 매칭 : 협회 해외지부 및 마케팅 오피스를 활용 1:1 타겟 마케팅 후 발굴된 바이어 정보 제공

– 셀러스토어 구축 : 온라인 B2B 플랫폼 제작 지원

– 해외바이어 구매오퍼 제공 : 실시간 바이어 인콰이어리 제공

– 글로벌 빅바이어 거래 알선 : 글로벌 빅바이어와 온라인 상담 알선

◎ 자세한 사항은 여기로 문의하시면 됩니다.

* 한국무역협회 전북지역본부 (☎214-6991)

타 - 20. 자금 및 비용 지원

KITA 무역진흥자금 융자 추천 및 수출 단체보험 가입 지원 등

◎ 이렇게 지원해 드리겠습니다.

* KITA 무역진흥자금 융자 추천 (회비 완납 회원사 대상)

- 개요 : 수출 마케팅 및 수출 이행에 필요한 자금 저리 융자
- 자금 용도
 - 수출 마케팅 : 국내외 전시/박람회 참가, 수출상담회 참가, 바이어 초청/방문, 해외 특허/규격인증 획득, 해외 시장조사 등
 - 수출 이행 : 원자재 구매(국내, 해외), 완제품 구매(국내) 등
- 대상기업 : 전년도 수출실적 2천만 달러 이하인 중소기업 중 무역협회 회비 완납 회원사
- 융자 조건 : 금리 연 2.5~3.0%/ 2년 거치 후 연 4회 균등 분할 상환 / 업체당 최대 3억원
- 신청 방법 : 온라인 신청(<http://fund.kita.net>)

* 무역보험공사 수출단체보험 가입 지원 (회비 완납 회원사 대상)

- 개요 : 수출 초기단계 수출대금 회수불능 리스크 관리를 위한 수출 단체 보험가입을 지원 (보험계약자:무역협회/피보험자:업체)
- 지원내용 : 한국무역보험공사가 운영하는 수출기업 단체보험 가입 보험료 지원 (보험 세부 내용 www.kita.net 공지사항 참조)
- 협회비 납부 연차에 따라 지원을 차등 적용

◎ 자세한 사항은 여기로 문의하시면 됩니다.

- * 한국무역협회 전북지역본부 (☎214-6991)

타 - 21. 수출지원 바우처 서비스

수출 초기단계에 필요한 서비스 이용 비용의 일부 지원

▶ 이렇게 지원해 드리겠습니다.

* 지원 대상 서비스(일부 변동 가능성 있음)

- ① 통번역 이용료
- ② 외국어 카탈로그 / 홈페이지 / 동영상 제작 비용
- ③ 무역아카데미 연수
- ④ 바이어 발굴 및 바이어 신용조사, 해외시장조사
- ⑤ 글로벌 B2B e마켓플레이스 이용 및 수출상품 해외 광고
- ⑥ 운송비 및 관세사 수출통관 수수료

* 지원 대상 및 한도

- 지원 대상 : 한국무역협회 회비 완납 회원사
- 지원 한도

구분		회비완납 21년 이상	회비완납 11 ~ 20년	회비완납 1 ~ 10년
지원 기준	①기본	90만원	70만원	50만원
	②추가	10만원 * KITA멤버십 신규 발급에 한해 지원		
		100만원	80만원	60만원
	합계 (①+②)	※ 업체별 지원 한도금액 내에서 전체소요비용의 90% 지원, 10%는 회원사 자부담. 단, 통/번역 서비스는 자부담 없음		

* 신청방법 : 협회 홈페이지(www.kita.net) 내 공지란 혹은 회원사 업무포털 참조(예산 소진 시 조기 종료)

▶ 자세한 사항은 여기로 문의하시면 됩니다.

* 한국무역협회 전북지역본부 (☎ 214-6991)

타 - 22. 글로벌 비즈니스 포털(KITA.net)

글로벌 비즈니스 포털인 KITA.net에서 무역관련 모든 정보를 실시간으로 제공

📌 서비스 종류입니다.

- * 사이트 : 국문 - www.kita.net 영문 - www.kita.org
- 맞춤형 무역정보 및 한국 · 해외 무역통계, 굿모닝 KITA 등 제공
- * Smart KITA(모바일 앱)/m.kita.net(모바일 웹)
- 스마트폰을 활용하여 무역정보를 쉽게 받아볼 수 있는 서비스

📌 주요정보입니다.

- * 회원사 : Trade SOS(무역애로건의, 무역실무상담), 무역증명서 발급, 협회사업 참가신청, 무역업고유번호 부여 등
- * 무역정보 : 국내외 뉴스, 해외시장정보, 무역서식, 실무매뉴얼 등
- * 무역통계 : 한국 및 해외무역통계, 세계경제 및 세계 무역통계, 맞춤분석통계, 해외부품소재통계 등
- * 해외마케팅 : 바이어매칭, 해외오피정보, 무역지원사업 등
- * 해외인증 : 국가별 인증정보, 인증 동향 자료, 인증기관 정보 등
- * 교육 · 취업 : 무역아카데미 과정소개, 자격시험 안내, 국내외 취업지원센터
- * 협회소개 : 협회소식, 입찰공고, 사업 · 지부 안내 등
- * 국가 · 업종 맞춤 정보검색 : 대륙/국가, 업종/품목 별 맞춤 정보 검색

📌 자세한 사항은 여기로 문의하시면 됩니다.

- * 한국무역협회 전북지역본부 (☎ 214-6991)

타-23. 증명서 발급 및 멤버십

무역업체의 사기진작 및 업무편의 지원

🎯 이렇게 지원해 드리겠습니다.

* 온라인 증명서 발급 : 인터넷을 이용하여 24시간 발급

- 수출입실적 증명서(한글/영문)
- 용역 및 전자적 형태의 무채물 수출입실적 확인 및 발급
- 무역관련 증명서 발급 : 무역업고유번호증, 수출의 탑 수상증, 무역아카데미 과정 수료증
- 신청 방법 : <http://webdocu.kita.net>

* APEC 기업인 여행카드(ABTC) 발급(법무부 위임 서비스)

- 개요 : APEC 19개국을 비자 없이 신속하게 출입할 수 있는
카드 발급 서비스 제공

ABTC 특전	<ul style="list-style-type: none"> • APEC 가입국 방문 시 별도의 입국 VISA없이 출입국 보장 • 가입국 공항 내 전용 수속레인으로 신속한 출입국 수속 * 인천국제공항 패스트 트랙(Fast Track) 이용 안내 (카드 소지자 및 동반 총 2인 이용 가능, 07시 ~ 19시)
가입국	<ul style="list-style-type: none"> • 한국, 호주, 브루나이, 칠레, 홍콩, 일본, 말레이시아, 뉴질랜드, 페루, 필리핀, 태국, 대만, 인도네시아, 중국, 베트남, 싱가포르, 파푸아뉴기니, 멕시코, 러시아 (미국, 캐나다 : 전용 수속레인 이용만 가능)
유효기간	<ul style="list-style-type: none"> • 발급일로부터 최대 5년(여권의 유효기간과 연동) • 승인 유효기간을 정한 국가 : 중국, 싱가포르, 베트남
체류기간	<ul style="list-style-type: none"> • 1회 입국으로 국가별로 59 ~ 90일

- 신청 방법 : <http://abtc.kita.net>

🎯 자세한 사항은 여기로 문의하시면 됩니다.

* 한국무역협회 전북지역본부 (☎ 214-6991)

타 - 24. 섬유 공동브랜드 활성화 지원

지역 섬유상품의 대표 브랜드 개발을 통한 시장경쟁력 강화

▶ 이렇게 지원해 드리겠습니다.

- * **지원내용** : 전북지역 섬유공동브랜드 개발 및 기업역량강화 지원으로 섬유산업 경쟁력과 지역 경제 활성화 도모
- * **지원방법** : 연구원 홈페이지 공지사항 참조 및 전화, 방문

▶ 지원 대상입니다.

- * 전북특별자치도 소재의 1년 이상 경영실적이 있는 기업 또는 현재 생산 중이거나 생산 가능한 제품이 있는 전북특별자치도 소재 의류 · 생활용 섬유 제조 및 봉제 기업

▶ 지원 신청·접수시 참고사항입니다.

- * **신청 및 접수** : 접수기간 별도공지, 연구원 홈페이지 공지사항 참조
- * **이용절차** : 공고 및 신청 접수 → 신청서류 접수 마감 → 평가위원회 → 참여기업 선정 → 협약체결

▶ 자세한 사항은 여기로 문의하시면 됩니다.

- * ECO융합섬유연구원 국방안전보호소재연구센터 (☎ 830-3588)

MEMO

[illegible]

2024 전북특별자치도 중소기업지원 시책 안내서

파. 친기업환경 조성 및 인프라구축

파-1. 고용촉진장려금 지원	260
파-2. 출산육아기고용안정 장려금 지원	262
파-3. 고령자 고용지원금 지원	264
파-4. 국민취업 지원제도 일경험프로그램	265
파-5. 사업주-근로자 성과공유 확산 사업	266
파-6. 인재육성형 중소기업 지정	267
파-7. 제조 중소기업 혁신바우처 지원	268
파-8. 내일채움공제	269
파-9. 청년연계형 내일채움공제	270
파-10. 파란우산손해공제	271
파-11. 제조물책임(PL)보험 가입지원	272
파-12. 소기업 · 소상공인 노란우산공제	273
파-13. 자원순환제도 이행 안내	275
파-14. 사업주 직업능력개발훈련 지원	277
파-15. 전북특별자치도 농생명분야 대표기업 육성지원사업	278
파-16. 전통식품마케팅활성화 지원	279

파 - 1. 고용촉진장려금 지원

노동시장의 통상적인 조건에서 취업이 특히 곤란한 실업자를 고용하는 사업주에게 인건비 지원

🕒 이렇게 지원해 드리겠습니다.

1) 지원대상

* 노동시장의 통상적인 조건에서 취업이 특히 곤란한 실업자를 고용한 사업주

- ① 고용노동부 장관이 지정하는 취업지원프로그램을 이수하고 고용센터(워크넷) 등에
구직등록한 실업자를 고용한 사업주

* 국민취업지원제도 청년특례의 경우 기준 중위소득 60% 이하인 경우 지원대상

- ② 중증장애인, 가족부양의 책임이 있는 여성(한부모가족 증명서 발급 필수),
섬 지역 거주자를 고용한 사업주

* 구직등록 후 1개월 이상 실업상태에 있는 취업지원프로그램 이수면제자

2) 지원요건

- ① 무기계약 ② 최저임금 이상 임금 지급 ③ 월평균 보수 110만원 이상
④ 고용보험 피보험자(상용) 가입 ⑤ 6개월 이상 고용유지

3) 지원제외 사업주

- ① 고용일 이전 1년 이내 이직했던 사업장과 동일 또는 관련 있는 사업장 재고용
② 국가, 지방자치단체, 공공기관 ③ 임금체불로 명단 공개중인 사업주
④ 감원방지 의무 위반(지원 대상자 고용 전 3개월부터 고용 후 1년까지) 사업주 등

* 감원방지 대상: 권고사직, 해고 등, 사업장 내 모든 근로자 포함

4) 지원제외 근로자

- ① 사업주의 배우자, 직계 존·비속 ② 구직등록 미필자 ③ 정년까지의 기간이 2년 미만인 근로자
④ 사업자등록증 보유자 등

5) 신청기간

* 대상자 채용일로부터 1년 이내 신청

파 - 1. 고용촉진장려금 지원

노동시장의 통상적인 조건에서 취업이 특히 곤란한 실업자를 고용하는
사업주에게 인건비 지원

6) 지원내용

- * 근로자 1인당 우선지원대상기업 월 60만원, 중견기업 월 30만원 지원
(최대 1년간 6개월 단위 지급)
- * 해당사업장의 직전년도 말일 기준 고용보험 피보험자수의 30%를 한도(10인 미만은 3명 한도)

구 분	1년 지원금액	6개월 지원금액
우선지원대상기업	720만원	360만원
대규모기업	360만원	180만원

6) 지원절차

- * 근로자 채용 및 6개월 고용유지 → 장려금 신청(사업주→고용센터) → 지원요건 확인 및 지급(고용센터→사업주)

📍 자세한 사항은 여기로 문의하시면 됩니다.

- * 전주고용노동지청 전주고용센터 기업지원팀 (☎ 270-9210)

* 세부 내용 및 신청서 양식은 전주고용센터 홈페이지 알림마당-서식자료실에 게재

파 - 2. 출산육아기고용안정 장려금 지원

출산전후휴가, 육아휴직, 육아기근로시간 단축 등을 부여한 사업주에게 간접노무비, 대체인력 등을 지원

📌 이렇게 지원해 드리겠습니다.

1) 개요

* 출산전후휴가, 육아휴직, 육아기근로시간단축 등을 부여한 우선지원대상사업주

2) 지원요건

- ① 육아휴직 또는 육아기근로시간 단축을 30일 이상 허용
- ② 육아휴직 등을 사용한 근로자를 육아휴직 등이 끝난 후 6개월 이상 피보험자로 계속 고용

3) 지원제외 사업주

- ① 중대산업 재해 발생 등으로 명단이 공표중인 사업주 ② 국가, 지방자치단체, 공공기관
- ③ 임금체불로 명단 공개중인 사업주 ④ 감원방지 의무 위반(대체인력 지원 대상자 고용 전 3개월부터 고용 후 1년까지) 사업주 등

* 감원방지 대상: 권고사직, 해고 등, 사업장 내 모든 근로자 포함

4) 지원내용

* (육아휴직 등 부여 간접노무비) 해당 근로자 1인당 최대 2년간 지원

구분	자녀 연령	1개월 지급액
육아휴직	만 12개월 이내	200만원 (최초 3개월), 이후 30만원
	만 12개월 초과	30만원
육아기근로시간단축	만 8세이하 또는 초등학교 2학년이하	30만원 (1~3호 인센티브 적용 시 월40만원)

※ (만 12개월 이내 자녀(임신중 육아휴직 포함) 대상 3개월 이상 육아휴직 부여 시 적용

※ (1~3호 인센티브) 최초로 육아기근로단축을 첫 번째 ~ 세 번째 부여한 사업주에게는 월 10만원 추가지원

파 - 2. 출산육아기고용안정 장려금 지원

출산전후휴가, 육아휴직, 육아기근로시간 단축 등을 부여한 사업주에게
간접노무비, 대체인력 등을 지원

* (대체인력 인건비) 출산전후(유산·사산)휴가, 육아기근로시간단축을 부여하고 대체인력을 채용한 기간동안 지원

구분	인수인계기간 중 1개월 지급액	1개월 지급액
출산전후휴가, 육아기근로시간단축	120만원	80만원

* 인건비 지원금액은 지급대상 기간동안 사업주가 부담하는 임금의 100분의 80을 초과할 수 없음

* 육아휴직(임신기)에 이어 출산휴가의 경우 육아휴직(임신기) 2개월전까지 대체인력 인정

4) 지원절차

* 육아휴직 등을 시작한 날이 속한 달의 다음 달부터 3개월 마다 신청(지원금의 50%는
해당 근로자가 업무에 복귀하고 일정기간 이상 고용을 유지하면 지원) ⇒ 검토 및 지급(고용센터)

* 인수인계기간에 해당하는 금액은 출산전후휴가 등을 시작한 후 30일이 지난 날부터 신청 가능

📞 자세한 사항은 여기로 문의하시면 됩니다.

* 전주고용노동지청 전주고용센터 기업지원팀 (☎ 270-9210)

* 세부 내용 및 신청서 양식은 전주고용센터 홈페이지 정보마당-서식자료실 게재

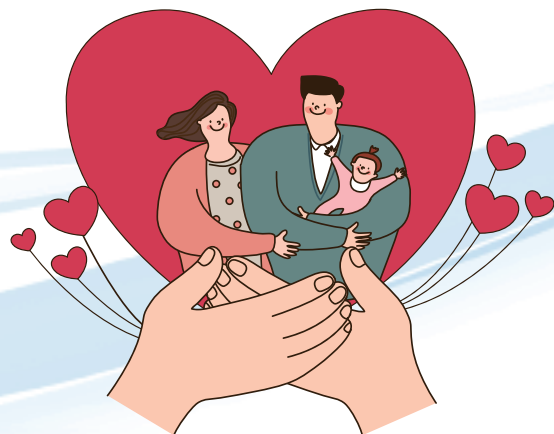

파 - 3. 고령자 고용지원금 지원

사업주가 고용하고 있는 만 60세 이상인 근로자의 수가 증가하는 경우 지원

📌 이렇게 지원해 드리겠습니다.

1) 지원대상

* 우선지원대상기업 및 중견기업

2) 지원요건

* 60세 이상 고령자의 고용을 촉진하기 위해 과거보다 증가하여 고용한 고령자 수에 대해 지원

① 고용보험성립일로부터 지원금을 최초 신청(지급)한 분기 시작일의 바로 전날까지의 기간(이하 사업적용기간)이 1년이상

② 신청 분기 고령자 수 월평균이 사업적용기간 고령자 수 월평균보다 증가

* 월평균고령자수 = 1년초과하는 60세이상자

3) 지원제외 사업주

① 중대산업 재해 발생 등으로 명단이 공표중인 사업주 ② 국가, 지방자치단체, 공공기관

③ 임금체불로 명단 공개중인 사업주 ④ 고용보험료 체납 사업주 등

4) 지원제외 근로자

사업주의 배우자, 직계 존·비속 ② 최저임금 미만인자 ③ 대한민국 국적을 보유하지 않은 외국인(거주, 영주, 결혼이민자 제외) 등

5) 신청기간

* 해당 분기 마지막 날의 다음 날부터 1년 이내

* (최초신청)의 경우 시행공고에 따른 신청서 접수기간에 고령자 고용지원금 신청서를 신청

6) 지원내용

* 분기별 지원대상 고령자 수*×분기 30만원씩 2년간 지원

* 지원대상 고령자 수 = 신청분기 월평균 고령자의 수 - 최초 신청분기 이전 월평균 고령자의 수

* 분기별 월평균 피보험자 수의 30% 범위 내 최대 30명 한도 지원
(월평균 피보험자수가 10명 이하인 기업은 3명)

6) 지원절차

* 신청 분기 마지막 날의 다음날부터 지원금 신청(사업주→고용센터)

→지원요건 확인 및 지급(고용센터→사업주)

📌 자세한 사항은 여기로 문의하시면 됩니다.

* 전주고용노동지청 전주고용센터 기업지원팀(☎ 270-9210)

* 세부 내용 및 신청서 양식은 전주고용센터 홈페이지 알림마당-서식자료실에 게재

파 - 4. 국민취업지원제도 일경험프로그램

국민취업지원제도에 참여 중인 구직자를 선발하여 기업에 인력을 제공하고 지원금 지급

🔍 이렇게 지원해 드리겠습니다.

1) 개요

- * 국민취업지원제도 참여자 중 다양한 직무에서 일경험이 필요한 구직자를 인력이 필요한 기업에 연계하고 지원금 지급
- * 체험형: 최대 30일, 1일 최대 4시간 참여 가능
- * 훈련연계형: 최대 3개월, 1일 최대 8시간 참여 가능

2) 지원대상

- 고용보험 피보험자 수 10인 이상을 고용하고 있는 기업*
- * 임시 및 일용 인력 공급업, 근로자 파견업, 소비·향락업 등 제외

3) 지원요건

- * 국민취업지원제도 일경험프로그램에 참여하는 기업

4) 지원내용

- 체험형: 참여자 관리 등 멘토링 수당을 참여자 1인당 10만원 지급
- 훈련연계형: 기업에게 프로그램 운영수당 참여자 1인당 1개월 최대 50만원 지급
(*근로계약 체결 시 1인당 1개월 최대 190만원 지원)

🔍 신청 방법입니다.

- * 온라인(www.work.go.kr/kua)을 통해 신청

🔍 자세한 사항은 여기로 문의하시면 됩니다.

- * 전주고용노동지청 전주고용센터 (☎ 270-9043)

파 - 5. 사업주-근로자 성과공유 확산 사업

중소기업 성과공유 확산을 통해 대-중소기업간 임금격차를 해소하고
중소기업 인식개선과 좋은 일자리 창출 및 우수인력 유입 촉진

📍 지원 대상입니다.

* 성과공유 유형 중 어느 하나에 해당하는 방법으로 근로자와 성과를 공유하고 있거나
공유하기로 약정한 중소기업

* 중소기업 인력지원 특별법 제27조의2 1항

성과공유 유형	① 경영성과급 ② 핵심인력 성과보상기금공제(내일채움공제) ③ 임금상승률 ④ 우리사주조합 ⑤ 사내근로복지기금 ⑥ 주식매수선택권(스톡옵션) ⑦ 기타유형(인재육성형중소기업, 직무발명보상우수기업, 인적자원개발우수기업, 가족친화기업, 노사문화우수기업, 청년친화강소기업)
------------	---

📍 지정 혜택입니다.

* (가점) 중소벤처기업부 중소기업지원사업 선정평가 시 점수 부여

* 일자리평가지표 도입 사업에 한함

* (정책자금) 중소벤처기업진흥공단 정책자금 신청자격 부여

* 일자리창출촉진자금 신청자격 부여(7년미만 기업 해당)

* (인력지원) 인재육성형중소기업 및 존경받는기업인 평가시 점수 부여

* (인력지원) 병역지정업체 평가시 점수 부여

📍 지원 신청 · 접수시 참고사항입니다

* 신청 · 접수 : 수시접수(연간 약 2만개사 지정)

- 중소기업인력지원 종합관리시스템(sanhakin.mss.go.kr)에서 기업회원으로
가입 후 온라인 신청 및 접수

📍 자세한 사항은 여기로 문의하시면 됩니다.

* 중소벤처기업진흥공단 기업인력지원처 (☎ 055-751-9825)

파 - 6. 인재육성형 중소기업 지정

인력을 모범적으로 육성하는 중소기업 발굴해 인재육성형 중소기업으로 지정,
이를 언론 등 다양한 방법으로 홍보하여 중소기업 취업 및 중소기업의 우수 인재 양성을
위한 분위기 조성

◎ 지원 대상입니다.

* 중소기업기본법 제2조제1항에 따른 중소기업

* 중소기업인력지원특별법이 적용되지 않는 업종(부동산업, 일반유흥 주점업, 무도유흥 주점업, 기타 주점업,
기타 갬블링 및 베팅업, 무도장 운영업)은 제외

◎ 지정 혜택입니다.

- * (정책자금) 인재육성형기업 전용자금 신청 자격 부여
- * (정책자금) 융자잔액 한도 상향 및 매출액 한도 조건 예외 적용
- * (인력지원) 중소벤처기업진흥공단 연수 참여시 연수비용 50% 감면
- * (인력지원) 병역특례 지정업체 신청 시 가점 부여
- * (R&D) 중소벤처기업부 지원 기술개발사업 참여시 가점 부여
- * (홍보) 인터넷, SNS, 언론 등 다양한 방법으로 홍보 지원

◎ 지원 신청·접수시 참고사항입니다.

- * 신청·접수 : '24년 중 중소벤처기업부 공고 후 신청 접수
- 중소기업인력지원 종합관리시스템(sanhakin.mss.go.kr)에서 기업회원으로 가입 후 온라인 신청 및 접수
- * 진행절차 : 공고 → 신청·접수 → 서면·현장평가 → 심의위원회 → 최종지정

◎ 자세한 사항은 여기로 문의하시면 됩니다.

- * 중소벤처기업진흥공단 전북지역본부 (☎ 210-9926)

파 - 7. 제조 중소기업 혁신바우처사업

성장가능성이 있는 제조 중소기업을 대상으로 기업별 특성에 맞는 맞춤형 지원을 통해 제조 중소기업의 경쟁력 강화 및 기업 혁신 촉진

◎ 지원 대상입니다.

- * 「중소기업기본법」 상의 중소기업 중 최근 평균(3년) 매출액 120억원 이하 제조 중소기업 (탄소중립 경영혁신 바우처는 고탄소 배출업종 우대)

◎ 지원 내용입니다.

- * 컨설팅, 기술지원, 마케팅 분야 바우처 메뉴판에 있는 서비스 수행에 필요한 소요경비의 45%~85%를 지원

구분	지원 비율	지원 분야	
		분야명	지원내용
제조혁신바우처	45~85% (매출액 규모에 따라 차등)	컨설팅	경영기술, 규제대응 등
		기술지원	시제품제작, 시설, 인증, 시험
		마케팅	디자인 개선, 홍보, 브랜딩
탄소중립 경영혁신바우처	40~85% (매출액 규모에 따라 차등)	컨설팅	탄소중립 경영혁신 컨설팅
		기술지원	저탄소 관련 인증, 시제품, 에너지효율 향상 시스템 구축

* 2024년 기준으로, 지원 비율 및 지원 항목 변동 가능

- * 사업기간 : 최대 1년

◎ 지원 신청 · 접수시 참고사항입니다

- * 신청 · 접수 : 온라인 신청 · 접수
- 사업신청 홈페이지(mssmiv.com)
- * 진행절차 : 사업공고 → 신청접수 → 선정평가 → 협약체결 → 제조혁신바우처 활용

◎ 자세한 사항은 여기로 문의하시면 됩니다.

- * 중소벤처기업진흥공단 전북지역본부 (☎ 210-9943)

파 - 8. 내일채움공제

중소기업 「핵심인력」의 장기재직과 중소기업 채용난 해결을 위해 중소기업 대표자와 근로자가 공동으로 적립하는 근로자 보상공제

㉠ 가입 요건입니다.

- * 가입 대상
 - 중소·중견기업 : 부동산업, 유흥주점 및 사행업종을 제외한 모든 업종
 - 핵심인력 : 직무기여도가 높아 사업주가 장기재직이 필요하다고 지정한 근로자(학력, 경력, 자격 무관)
- * 가입 기간 : 60개월 이상 120개월이하 연단위로 가입가능,
3~5년(재 가입시 선택가능)
- * 공제 납입금 : 사업주와 핵심인력이 5년간 2,000만원 이상(매월 34만원 이상) 공동적립
 - * 『핵심인력 : 사업주 = 1 : 2 이상』의 비율로 납입
 - * 중소기업 : 200만원, 핵심인력: 100만원 초과할 수 없음
- * 최소 가입금액 : 5년간 2,000만원 이상

㉡ 가입자 혜택입니다.

- * 중소기업 : 핵심인력 장기재직 ⇒ 생산성향상, 인식개선 효과
 - ① 비용인정 : 손금(법인기업) 또는 필요경비(개인기업) 인정
 - ② 세액공제 : 당기발생액의 25% 또는 증가발생액(당기발생액-전기발생액)의 50%
- * 핵심인력 : 5년 만기 공제금 수령 시 기업납입금의 소득세 50% 감면
 - ① 본인 납입금 대비 3배 이상 공제금 수령 가능
 - ② 만기공제금 수령 시 기업 기여금에 대한 근로소득세 50% 상당 감면
 - * 최대주주와 배우자, 친족 등은 감면 제외(관련 법령 참고)

㉢ 자세한 사항은 여기로 문의하시면 됩니다.

- * 중소벤처기업진흥공단 전북지역본부 (☎ 210-9922)
전북서부지부 (☎ 460-9831)

파 - 9. 청년연계형 내일채움공제

청년내일채움공제(고용부사업) 만기자를 배출한 중소·중견기업 청년근로자의 장기재직과 인력양성을 위해 운영하는 정책성 공제사업

㉠ 가입 요건입니다.

※ 가입 대상

- 중소·중견기업: 부동산업, 유흥주점 및 사행업종을 제외한 모든 업종
- 근로자: 청년내일채움공제(2년형·3년형) 만기 후, 해당기업에 계속 근무중이면서 직무기여도가 높아 대표자가 장기재직이 필요하다고 지정한 근로자

※ 가입 기간: 3년(36개월, 기간 변경·연장 불가)

※ 부금 납입: 기업과 핵심인력이 각각 14만원씩 공동 납부(1:1비율)

※ 가입 금액: 사업주와 핵심인력이 3년간 1,008만원(월14만원×2×36개월) + 복리이자

㉡ 가입자 혜택입니다.

※ 기존 내일채움공제와 동일

- 중소기업: 핵심인력 장기재직 ⇒ 생산성향상, 인식개선 효과
 - ① 비용인정: 손금(법인기업) 또는 필요경비(개인기업) 인정
 - ② 세액공제: 당기발생액의 25% 또는 증가발생액(당기발생액-전기발생액)의 50%
- 핵심인력: 3년 만기 공제금 수령 시 기업납입금의 소득세 50% 감면

㉢ 자세한 사항은 여기로 문의하시면 됩니다.

- ※ 중소벤처기업진흥공단 전북지역본부 (☎ 210-9900)
전북서부지부 (☎ 460-9800)

파 - 10. 파란우산손해공제

화재·배상책임 등 공제(共濟)서비스를 저렴하게 제공하여 경영부담 완화

◎ 이렇게 지원해 드리겠습니다.

- * 중소기업이 경영과정에서 노출되는 사고·재해 위험에 대비 지원
- * 인수거절 최소화로 중소기업·자영업자의 사업 및 생계기반 보장
- * 일반 손해보험상품에 비해 10%~20% 저렴한 가격

◎ 지원 대상입니다.

- * 중소기업 기본법에 의한 모든 중소기업자 및 소상공인

◎ 지원 신청·접수시 참고사항입니다.

- * 상품종류

상품종목	보 장 내 용
화재공제	- 공장 및 일반 물건 등에 대한 화재위험 보장
기업종합공제	- 화재 개별위험뿐 아니라, 기업휴지 및 배상책임손해 등을 담보함으로써 기업활동 중 발생 할 수 있는 각종리스크 통합 보장
영업배상책임공제	- 영업상 발생한 제3자 신체 및 재물손해 배상책임 보상 (시설소유자, 도급업자 및 건설기계배상 등)
근로자재해공제	- 근로자 재해발생으로 인한 배상액이(8천만원 한도)를 초과하는 경우 사용자가 부담 하여야 할 민사상 배상책임을 담보하는 공제상품
풍수해공제	- 지진·태풍·홍수·호우·폭설 등으로 인한 사고발생 시 실손비용을 보장하며, 모바일을 통해 간편하게 가입 할 수 있는 공제상품

◎ 자세한 사항은 여기로 문의하시면 됩니다.

- * 중소기업중앙회 PL손해공제실 (☎ 02-2124-4357~4359)

파 - 11. 제조물책임(PL)보험 가입지원

생산물의 결함이 원인이 되어 사고가 발생했을 때 손해배상을 담보

▶ 이렇게 지원해 드리겠습니다.

- * 중소벤처기업부와 공동개발한 정부지원 단체보험
- * 삼성화재 등 시중보험사의 사고처리로 신속하고 간편한 보상
- * 보험료의 20%내(최대 50만원 한도) 전북특별자치도 지원(예산소진시까지)

▶ 지원 대상입니다.

- * 완성품/부품 제조업체, 수출기업/수입업자, 공급/판매업자, 명의표시 판매업자, 시설물 설치 및 수리업자 등

▶ 지원 신청·접수시 참고사항입니다.

- * 가입절차
- 보험료 산출질문서 작성, 제출 → 보험료 산출(2~7일) → 보험료 안내 → 청약서 제출 및 보험료 납부 → 증권발급
- * 사고처리절차
- 사고신고서 접수 → 보험사 손해사정팀으로 이관 → 손해사정인 배정 및 회신 → 손해배상금 신청 및 보험금 지급

▶ 자세한 사항은 여기로 문의하시면 됩니다.

- * 중소기업중앙회 PL손해공제실 (☎ 02-2124-4352~4355)

파 - 12. 소기업 · 소상공인공제 노란우산

소기업 · 소상공인 사업주의 폐업, 사망, 질병 · 부상으로 인한 퇴임, 노령 은퇴 등의 경우 생활안정과 사업재기를 도모

이렇게 지원해 드리겠습니다.

* 납부부금에 대한 연간 최대 500만원 소득공제 혜택부여

2016년 이후 가입자 [사업(근로)소득공제, 퇴직소득세 과세]			
개인사업자		법인대표자*총급여 7천만원 이하	
사업소득금액	한도	근로소득금액	한도
4천만원 이하	500만원	4천만원 이하	500만원
4천만원~1억원 이하	300만원	4천만원~7천만원 이하	300만원
1억원 초과	200만원	7천만원 초과	-

- * 납부부금은 연 복리이자 적용 적립, 공제사유 발생시 일시금으로 지급
- * 납부부금 내 대출가능(전화대출 시행 T.1666-9988)
- * 채권자 압류가 금지(보호)되는 안전한 자금(압류방지계좌개설)
- * 상해보험 2년간 무료 자동가입(월부금액의 최고 150배까지 보험금 지급)
- * 노란우산 희망장려금 지원
(연 매출액 3억 이하 - 월 1만원/최대 12만원 적립)

지원 대상입니다.

* 소기업 · 소상공인 대표자(업종별 연평균 매출액 10억원~120억원 이하)

업종별 소기업 기준	제조업(의료용 물질, 의약품 등 15개)	120억원 이하
	전기 · 가스 · 수도사업	
	제조업(펄프 · 종이 · 종이제품 등 9개), 광업, 건설업, 운수업	80억원 이하
	농업 · 임업 및 어업, 금융 · 보험업	
	출판 · 영상 · 정보서비스	50억원 이하
	도 · 소매업	
	전문 · 과학 · 기술서비스, 사업서비스	30억원 이하
	하수 · 폐기물처리업, 예술 · 스포츠 · 여가서비스, 부동산임대업	
	보건 · 사회복지서비스	10억원 이하
	개인서비스업, 교육서비스업, 숙박 · 음식점업	

파-12. 소기업 · 소상공인공제 노란우산

소기업 · 소상공인 사업주의 폐업, 사망, 질병 · 부상으로 인한 퇴임, 노령 은퇴 등의 경우 생활안정과 사업재기를 도모

④ 지원 신청·접수시 참고사항입니다.

- * 부금납부 월액 : 5만원~100만원(1만원 단위)
* 납부방식 : 기업, 국민, 농협, 전북은행 등 (20개은행)에서 자동이체
- * 부금납부 기간 : 공제금 지급사유 발생시까지
- * 공제금 지급사유

폐업 · 사망	퇴임 · 노령
<ul style="list-style-type: none"> * 개인사업자의 폐업 · 사망 · 공동사업자의 탈퇴 * 법인의 폐업 · 해산 · 사망 	<ul style="list-style-type: none"> * 법인대표자의 질병 또는 부상으로 인한 퇴임 * 10년이상(120회차)납부한 가입자가 만 60세 이상이 되었을 경우

④ 자세한 사항은 여기로 문의하시면 됩니다.

- * 노란우산 콜센터 (☎ 1666-9988)

파 - 13. 자원순환제도 이행 안내

제품설계부터 생산, 폐기물배출 · 처리까지 자원순환사업제도 전 단계 이행 안내

◎ 이렇게 지원해 드리겠습니다.

- * 제조 · 수입업자 대상 자원순환제도 의무 이행 방법 안내
- * 사업장폐기물 처리 시 자원순환사회 촉진을 위한 의무사항 및 매립 · 소각 건에 대한 폐기물처분부담금 안내 등

◎ 제품설계 및 생산, 폐기물배출단계입니다.

구 분	1. 제품 설계			2. 제품 생산 및 폐기물 배출		
	친환경성 도모 및 유해성 예방 (재활용이 용이한 제품)			폐기물의 발생 억제 유도 (재활용이 곤란한 제품 등)		
사업명	① 포장재 재질구조 평가 및 분리배출표시	② 포장검사	③ 사전예방 의무	④ 폐기물 부담금제도	⑤ 자원순환 성과관리제도	⑥ 폐기물처분 부담금제도
근거 법령	자원재활용법 ⁽¹⁾ 제9조의4(포장재의 재질 · 구조 평가등), 제14조 (분리배출 표시)	자원재활용법 제9조 (포장폐기물의 발생억제)	전자제품 등 자원순환법 ⁽²⁾ 제9조(유해물질 사용제한 대상 · 함유기준 등)	자원재활용법 제12조 (폐기물 부담금)	자원순환기본법 제16조(사업자의 자원순환성과 관리 · 지원)	자원순환기본법 제21조 (폐기물 처분 부담금)
홈페이지	www.iepr.or.kr	www.recycling- info.or.kr/pack	www.ecoas.or.kr	www.budam- gum.or.kr	www. recycling-info.or.kr	www. budamgum.or.kr
사업 내용	EPR대상 포장재 제조 · 수입업자에게 재질 · 구조등급, 분리배출표시 의무부여	제품의 포장횟수, 포장공간비율, 규제대상 포장재질 사용여부 검사	전기 · 전자제품 및 자동차 제조 · 수입업자에게 유해물질함유 기준준수 의무 부여	부담금대상 제품 제조 · 수입 업자에게 폐기물 부담금 부과	폐기물다량 배출자 에게 자원순환 목표 (순환이용률 등) 부여 · 관리	폐기물을 소각 · 매립 처분하는 배출자 에게 폐기물처분 부담금 부과
종류	생활폐기물	생활폐기물	생활폐기물	생활폐기물	사업장폐기물 (전체)	사업장폐기물 (일반, 건설, 지정)
대상 품목	포장재류 (식료품 등)	제품류 (음식료품류 등)	전기 · 전자제품 (26종)자동차(3종)	플라스틱 제품 등(7종)	각종사업장 폐기물	각종 사업장 폐기물
대상자	제조 · 수입업자	제조업자	제조 · 수입업자	제조 · 수입업자	다량 배출자	소각 · 매립 처분 하는 배출자

주) (1) 자원의 절약과 재활용촉진에 관한 법률, (2) 전기 · 전자제품 및 자동차의 자원순환에 관한 법률

파 - 13. 자원순환제도 이행 안내

제품설계부터 생산, 폐기물배출 · 처리까지 자원순환사업제도 전 단계 이행 안내

☉ 폐기물처리단계입니다.

구 분	3. 폐기물 처리				
	폐기물의 재활용 촉진 (재활용이 용이한 폐기물)		폐기물의 소 생애 적법 관리 (국내 발생 모든 사업장 폐기물)		
사업명	⑦ 생산자책임 재활용제도(EPR)	⑧ 환경성보장제도	⑨ 올바로시스템	⑩가축분뇨 전자 인계관리시스템	⑪수탁처리폐수 전자인계관리시스템
근거 법령	자원재활용법 제16조(제조업자 등의 재활용의무)	전자제품 등 자원 순환법 제15조 (의무 생산자의 회수 인계 · 재활용 의무)	폐기물관리법 제18조(사업장 폐기물의 처리)	가축분뇨의 관리 및 이용에 관한 법률 제37조의2(가축분뇨 등에 관한 전자인계관리 시스템 구축 · 운영)	물환경보전법 제66조의2(수탁 처리의 전산 처리)
홈페이지	www.iepr.or.kr	www.ecoas.or.kr	www.allbaro.or.kr	www.lsns.or.kr	www.mulbaro.or.kr
사업 내용	EPR대상 포장재 · 제품의 제조 · 수입업자에게 재활용의무량 부여	전기 · 전자제품 제조 · 수입 · 판매업자 에게 재활용 · 회수 의무량 부여 등	폐기물의 배출 · 운반 처리 소 과정을 관리하는 IT시스템 운영	축산농가에서 발생하는 가축분뇨의 배출, 수집 · 운반, 처리 전과정을 모니터링	폐수 배출에서 인계, 인수, 운반, 처리까지의 전과정에 대한 모니터링
종류	생활폐기물 및 사업장폐기물(일반)	생활폐기물	사업장폐기물 (전체)	가축분뇨	폐수
대상 품목	4개 포장재군(종이팩,금 속캔,유리병,합성수지포장재) 및 9개 제품군(유통유, 전자류,타이어,조명,수산물 양식용부자,곤포사일리지용 필름,김발장,필름류제품5종, 합성수지재질제품15종)	전기 · 전자제품(50종 /온도교환기기,디스플레이 기기,통신 · 사무기기,일반 전기전자제품,태양광패널) 및 자동차(3종/ 승용자동차,승합자동차, 화물자동차)	각종사업장 폐기물 및 수출입폐기물	돼지분뇨 또는 액비	수탁처리 폐수
의무 대상자	제조 · 수입업자	제조 · 수입업자 · 판매업자	배출자 · 운반자 · 처리자 · 수출입자	돼지분뇨 또는 액비를 배출, 수집 · 운반, 처리 또는 살포하는 자	폐수 배출자(위탁자) 및 처리자(수탁자)

☉ 자세한 사항은 여기로 문의하시면 됩니다.

* 한국환경공단 전북환경본부 제도운영부 (☎ 279-0831~40)

파 - 14. 사업주 직업능력개발훈련 지원

근로자의 직무능력 향상을 위한 교육에 소요되는 일부의 비용을
사업주에게 지원해 주는 제도

㉠ 지원 한도입니다.

- * 사업주가 해당 연도에 납부해야 할 고용안정·직업능력개발 사업 개산 보험료의 100%
【우선지원대상기업 240%, 최소한도 500만원】

㉡ 지원 대상입니다.

- * 재직근로자(고용보험가입자), 채용예정자(현재고용보험미가입자), 외국인근로자(E-9) 취업교육

㉢ 지원 내용입니다.

- * **위탁훈련** : 인가받은 훈련기관에 개설된 훈련과정 수강 지원
- * **자체훈련** : 사업주가 직접 훈련 지원
 - 훈련내용 : 근로자 직무와 직접적인 관련이 있어야 함(취미, 교양, 워크숍, 법정훈련 불가)
 - 훈련시간 : 4시간(우선지원대상기업)
 - 훈련강사 : 직원 중 관련 경력 1년 이상의 숙련자(외래강사 위촉가능)
 - 훈련장소 : 근무장소, 생산시설과 독립된 훈련 전용시설

과정인정 신청	실시신고	수료자보고	비용신청
* 훈련실시 5일 전까지	* 훈련실시전일까지	* 종료 후 2주 이내	* 종료 후 3년까지 신청 가능

㉣ 지원 신청·접수시 참고사항입니다.

- * 사업주 직업능력개발 훈련비용 지원 신청서 작성 후 증빙서류와 함께 제출
- * 한국산업인력공단 전북지사 홈페이지 사업주훈련 게시글 참조
- * 훈련종료 후 3년 간 환급신청 가능 (고용보험 체납시 환급 불가)

㉤ 자세한 사항은 여기로 문의하시면 됩니다.

- * 한국산업인력공단 전북지사 210-9213, 홈페이지: <http://jeonbuk.hrdkorea.or.kr/>

파 - 15. 전북특별자치도 농생명분야 대표기업 육성 지원사업

농생명분야 유망기업에 대한 선택과 집중 전(全)주기 단계별 지원을 통해 혁신형 슈퍼스타 기업으로 성장할 수 있는 환경조성

▶ 이렇게 지원해 드리겠습니다.

* 사업비 : 1,510백만원(도비)

* 사업규모 : 35개사

* 지원내용

- 농생명분야 혁신형 유망기업 선발 및 성장단계별 맞춤형 지원
- 기술고도화 지원 및 사업화지원 유형 중 맞춤형 패키지형 지원

구분 (지원유형)	지원내용 (세부내용)	지원규모 (범위/한도)	비고
성장전략수립	전문가 기업진단, 성장전략 수립	선정기업 필수 (기업자부담 없음)	
기술고도화 지원	신제품제작, 제품고급화, 기술이전, 인증, 효능평가 등 기술경쟁력 강화	· 선정기업 성장단계에 따라 최대 30~58백만원 · 기업자부담 20%이상	
사업화지원	신제품 홍보, 브랜드 강화, 국내외 마케팅 활동지원 등		

* 지원기간 : 창업스타 및 성장스타 2년, 리딩스타 3년

▶ 지원 대상입니다.

* 전북 도내 소재 농생명분야 식품제조기업

- 창업스타 : 매출 1억 ~ 10억 미만, 창업 7년 이내
- 성장스타 : 매출 10억 ~ 50억 미만, 상시근로자 5인 이상
- 리딩스타 : 매출 50억 ~ 100억 미만, 상시근로자 10인 이상

▶ 자세한 사항은 여기로 문의하시면 됩니다.

* 전북바이오융합산업진흥원 산업혁신본부 기업육성팀 (☎ 210-6573)

파 - 16. 전통식품마케팅활성화 지원

도내 열악한 전통식품기업의 차별화된 통합 마케팅을 통한 전통식품 특화자원의 매출 및 신시장 창출로 지역 경제 활성화

📍 이렇게 지원해 드리겠습니다.

* **지원대상** : 전통식품(전통주 포함) 등을 직접 제조·판매하는 업체(수산분야 포함)

* **지원내용**

- 공동 마케팅 프로모션 + 마케팅 활성화 지원 (필수선택) 및 제품개발 등 (자율선택)

지 원 분 야 (지원사항)		세 부 내 용
① 공동 마케팅 프로모션 (온·오프라인 지원)	전시회 참가 및 쇼핑몰 프로모션	· 2019~2024년 사업참여 대상 공동 프로모션 참가 (국내 판로개척 전시회 및 프로모션 참가 지원) · 쇼핑몰 온라인 프로모션
② 마케팅 활성화 (필수)	홍보 및 광고	· 각종 매체광고 및 온라인, SNS, 유튜브 홍보 등
	홍보물 제작	· 리플렛, 카탈로그, 홍보동영상 등 제작
	온·오프라인 마케팅	· 홈페이지 제작 및 기존 홈페이지 리뉴얼, 모바일 쇼핑몰 제작, 온·오프라인쇼핑몰 입점비용 등에 소요되는 비용 * 개인경비 제외(교통, 숙박, 식사 등)
	디자인 패키지개발	· 제품 패키지 디자인개발 · 브랜드 네이밍, CI, BI, 캐릭터 개발, 등록비 등 · 포장디자인 및 용기 개발·개선 등 * 시제품 제작 포함
③ 제품개발 (R&D포함)	신제품 개발	· 신제품 개발 및 제품 리뉴얼 등 * 제품 개선·개발을 위한 컨설팅 비용 등 포함
	기존제품 품질개선	* 전문가 위탁 개발 포함

* **지원자격 조건**

- 식품산업진흥법, 전통주 등의 산업진흥에 관한 법률, 주세법, 식품 위생법 등
관련 법률에 따라 적법하게 등록된 전통식품 및 전통주 제조업체(운영실적 1년 이상)

📍 자세한 사항은 여기로 문의하시면 됩니다.

* 전북바이오융합산업진흥원 산업혁신본부 마케팅지원팀 ☎ 210-6595)

MEMO

[illegible]

중소기업과 소상공인 지원을 통해 균형있게 커가는 지역경제를 만들겠습니다!

2024 전북특별자치도 중소기업지원 시책 안내서

중소기업지원 유관기관 · 단체 현황

중소기업지원 유관기관 · 단체 현황

기 관 명	주 요 사 업	대표전화 / 홈페이지
전북지방중소벤처기업청	자금, 기술, 인력, 판로, 수출 등 중소기업육성시책 전반	Tel. 210-6400 http://www.mss.go.kr/jeonbuk
전북경제통상진흥원	중소기업 및 소상공인 자금, 마케팅, 구인 · 구직 지원 등	Tel. 711-2000 http://www.jbba.kr
중소기업중앙회전북지역본부	중소기업 공제사업자금운용, 판로 · 수출지원, 교육지원 등	Tel. 214-6606 http://www.kbiz.or.kr
중소벤처기업진흥공단전북지역본부	자금지원 상담 · 승인, 융 · 복합 교류지원	Tel. 210-9900 http://www.kosmes.or.kr
한국산업인력공단 전북지사	사업주직업능력개발훈련, 산업현장교수, 일학습병행사업 등	Tel. 1644-8100(고객센터) http://jeonbuk.hrdkorea.or.kr/
한국표준협회전북지역본부	기술교육, 국내 · 외 기술표준 보급, 국제협력 지원 등	Tel. 214-2234 http://www.ksa.or.kr
한국무역협회전북지역본부	무역업무지원, 무역연구 · 조사, 해외마케팅 지원, 무역연수	Tel. 214-6991 http://www.kita.net
한국무역보험공사전북지사	수출 · 입 보험제도 전담 · 운영	Tel. 1588-3884(고객센터) http://www.ksure.or.kr
벤처기업협회전북지회	벤처기업 마케팅 종합지원	Tel. 211-7796 http://www.venture.or.kr
사)전주벤처기업육성촉진지구 발전협의회	중소 · 벤처기업육성 및 우수기술 마케팅 지원	Tel. 214-6116 http://www.jvada.or.kr
전북테크노파크	공동기술개발, 창업보육, 기술사업화, 기술이전 지원 등	Tel. 219-2114 http://www.jbtp.or.kr
전북신용보증재단	소기업 · 소상공인 신용보증 지원 등	Tel. 230-3333 http://www.jbcredit.co.kr
신용보증기금전주지점	중소기업 보증, 전자상거래 보증, 보험, 창업 및 경영지원	Tel. 1588-6565(고객센터) http://www.kodit.co.kr
기술보증기금전주지점 (전주기술평가센터)	중소기업 기술금융 지원, 창업 및 R&D 지원 등	Tel. 270-9800 http://www.kibo.or.kr
소상공인진흥원전북본부	소상공인 창업 및 경영컨설팅 지원 등	Tel. 1588-5302 http://www.sbdc.or.kr
중소기업융복합전북연협회	산협력공동기술개발, 교류전문가파견 등 지원 등	Tel. 219-0340 www.koshba.or.kr
전북특별자치도지사인증상품기업협의회	전북특별자치도지사인증상품 마케팅 및 판로개척 지원	Tel. 229-5537 http://www.jbfoods.or.kr
전북공예협동조합	전통공예품 판로개척 및 수출촉진, 해외시장 개척 등	Tel. 231-2288 http://www.jbcraft.co.kr
전주상공회의소	지역기업정보, 산업단지현황, 경제정책정보 제공 등	Tel. 280-1100 http://www.jcci.or.kr
군산상공회의소	지역기업정보, 경제동향, 수출입절차 지원 등	Tel. 453-8601~3 http://gunsancci.korcham.net
익산상공회의소	지역산업육성, 무역관계증명 발급 및 수출 · 입 지원 등	Tel. 857-3535~8 http://iksancci.korcham.net
전북서남상공회의소	지역기업정보 및 경제정책 동향 제공 등	Tel. 537-4511~2 http://jscci.korcham.net
한국예탁결제원 전주고객센터	통일주권, 통일규격유가증권 발행, 증권대행, 해외DR 등	Tel. 276-7761 http://www.ksd.or.kr
전북경제자총협회	기업 인사노무, 노동법률, 노사협력교육사업 지원 등	Tel. 282-3393 http://www.kelfplaza.com
한국여성경제인협회전북지회	창업 · 판로지원, 여성 CEO교육	Tel. 272-9973 http://www.jeonbuk.wbiz.or.kr
장애인기업종합지원센터전북지역센터	창업 · 판로지원, 장애인 CEO교육	Tel. 237-5354 http://www.debc.or.kr
전북여성가족재단	경력단절여성 취업지원	Tel. 254-3620 http://www.jbwc.re.kr
전북바이오융합산업진흥원	기업 맞춤형 교육 지원(해설편과정, 품질관리과정 등)	Tel. 210-6500 http://www.jif.re.kr
한국환경공단 전북환경본부	자원순환제도 이행 안내	Tel. 279-0831~9 http://www.keco.or.kr

