

2021년 고창군 청년통계

2021. 12



고창군

이용자를 위하여

1. 본 『고창군 청년통계』의 각종 지표는 각 부처 및 국내 주요기관에서 생산·공유된 행정자료를 이용하여 작성한 것으로 각 통계표마다 그 출처를 표기하였음
2. 통계표에 수록된 자료는 반올림 되었으므로 전체 수치와 표내의 합계가 일치하지 않는 경우가 있음
3. 각 통계표는 지표의 성격에 따라 조사대상 기간(시점)의 차이가 있음
4. 『고창군 청년통계』는 시의성 제고를 위하여 가능한 최근 자료를 수록하였음
5. 통계표 중에서 사용된 아래 부호의 뜻은 다음과 같음
 - 0 : 단위미만
 - : 해당숫자 없음
 - * : 통계표의 수치가 5이하인 경우
6. 수록된 자료에 관한 문의사항은 고창군 울력행정과로 문의하시기 바람
 - 전화 : (063)560-2349
 - 주소 : 전라북도 고창군 고창읍 중앙로 245

CONTENTS |



제1장 고창군 청년통계 작성개요	1
제2장 고창군 청년통계 결과요약	7
제3장 고창군 청년통계 부문별 결과	23
제4장 주요용어 정의	175
제5장 고창군 청년통계 통계표	185

세 부 목 차 DETAIL CONTENTS

제1장 고창군 청년통계 작성개요	1
1. 청년통계 개요	3
2. 청년통계 작성기준	3
3. 행정자료 입수기관 및 주요 작성지표	4
4. 청년통계 작성과정	5
제2장 고창군 청년통계 결과요약	7
1. 인구·가구	13
2. 경제	16
3. 일자리	18
4. 창업	19
5. 복지	20
6. 건강	21
제3장 고창군 청년통계 부문별 결과	23
1. 인구	25
1_1. 연도별 인구규모	27
1_2. 성별·연령별 청년인구	28
1_3. 지역별 청년인구 및 비율	29
1_4. 연령대별 전북 시·군 청년인구	31
1_5. 혼인상태별 청년인구	33
1_6. 순이동 및 순이동률	34
1_7. 전입이동	36
1_8. 전입사유	38
1_9. 전입 전 거주지	40
1_10. 전출이동	42
1_11. 전출사유	44
1_12. 전출인구의 전출지	46
1_13. 연도별 출산율	48
1_14. 연도별 사망률	49

세 부 목 차 DETAIL CONTENTS

1_15. 연도별 혼인율	50
1_16. 연도별 이혼율	51
1_17. 가구의 주택 소유 현황	52
1_18. 가구원수별 가구의 주택소유율	54
1_19. 세대구성별 가구의 주택소유율	55
1_20. 구성형태별 가구	56
1_21. 가구원수별 가구	58
1_22. 세대구성별 가구	60
1_23. 거주종류별 1인 가구	62
1_24. 연령대별 전북 시·군 1인 가구	64
1_25. 거주 주택의 노후기간	66
1_26. 주거면적별 가구	68
1_27. 청년 1인가구 비율	70
1_28. 세대주 현황	71
1_29. 혼인종류별 신혼부부 수	73
1_30. 혼인연차별 신혼부부 수	74
1_31. 혼인연령차별 신혼부부 수	75
1_32. 동일거처 거주여부별 신혼부부 수	76
1_33. 초혼 신혼부부의 자녀 출산현황	77
1_34. 초혼 신혼부부의 첫째자녀 출산 소요기간	78
1_35. 신혼부부의 맞벌이 현황	79
1_36. 신혼부부의 거처 유형	80
1_37. 신혼부부의 주택소유 현황	81
1_38. 다문화 신혼부부 수	82
1_39. 농림어가 규모	83
1_40. 전·겸업별 농림어가	85
 2. 경제	 87
2_1. 월평균 가구소득	89
2_2. 주택소재지별 관내·외지인 소유 주택 현황	90
2_3. 주택소유 청년인구 및 주택소유 비율	91

세 부 목 차 DETAIL CONTENTS

2_4. 소유 건수별 주택 소유 청년인구	92
2_5. 단독/공동 소유별 주택수	93
2_6. 주택유형별 소유 주택수	94
2_7. 소유주택 면적	95
2_8. 소유주택 가격	97
2_9. 건축물 개인소유자	98
2_10. 건축물소유 건수별 청년인구	99
2_11. 소유건축물 면적	101
2_12. 소유건축물 가격	103
2_13. 토지 소유	105
2_14. 토지 소유 물건수	106
2_15. 면적별 토지 소유	108
2_16. 개별공시지가별 소유 토지	110
2_17. 자동차 개인소유자	112
2_18. 자동차 소유 물건수	113
2_19. 차종별 소유 자동차 수	114
 3. 일자리	 115
3_1. 청년 경제활동	117
3_2. 취업자의 종사산업	118
3_3. 취업자의 종사직업	119
3_4. 취업자의 종사상 직위	120
3_5. 취업자의 월평균임금	121
3_6. 취업자의 근무지 현황	122
3_7. 구직신청 건수	123
3_8. 학력별 구직신청건수	124
3_9. 구직희망 고용형태	125
3_10. 구직희망 직종	126
3_11. 구직희망 직종 경력여부	127
3_12. 구직희망 근무지역	128
3_13. 구직희망 월평균 임금금액	129

세 부 목 차 DETAIL CONTENTS

3_14. 연도별 고용보험 피보험자	130
3_15. 가입기간별 고용보험 피보험자	131
3_16. 종사산업별 고용보험 피보험자	132
3_17. 연도별 고용보험 자격 취득·상실자	133
3_18. 고용보험 자격 상실 사유	134
3_19. 연도별 고용보험 실업급여 수급	135
3_20. 실업자 훈련생 수	136
3_21. 연도별 모성보호 현황	137
 4. 창업	 139
4_1. 성별 사업자 등록	141
4_2. 지역별 사업자등록자	142
4_3. 연도별 사업자 등록상태	144
4_4. 사업자 등록상태	145
 5. 복지	 149
5_1. 연도별 기초생활보장 수급인구	149
5_2. 기초생활보장 수급인구	150
5_3. 연도별 차상위 계층 수급자가구	151
5_4. 연도별 한부모 가족 수급자가구	152
5_5. 연도별 장애인 등록 인구	153
5_6. 장애인등록 인구	154
5_7. 장애유형별 장애인등록 인구	155
5_8. 장애등급별 장애인등록 인구	156
5_9. 공적연금(국민·공무원·사학) 가입규모	157
5_10. 연도별·가입자격별 국민연금 가입규모	158
5_11. 가입자격별 국민연금 가입인구	159
5_12. 급여종류별 국민연금 수급 규모	160
5_13. 가입기간별 국민연금 가입인구	161
5_14. 가입기간별 공무원연금 가입인구	162
5_15. 가입기간별 사학연금 가입인구	163

세 부 목 차 DETAIL CONTENTS

6. 건강	165
6_1. 건강보험 적용인구	167
6_2. 연도별 요양급여실적	168
6_3. 급여형태별 요양급여실적	169
6_4. 주요 만성질환 진료인원	170
6_5. 주요 만성질환 1인당 연간 진료비	171
6_6. 주요 암 진료인원	172
6_7. 주요 암 1인당 연간 진료비	173

제4장 주요용어 정의	175
-------------------	-----

제5장 고창군 청년통계 통계표	185
------------------------	-----

PART 01

고창군 청년통계 작성개요



제1장

고창군 청년통계 작성개요

1 청년통계 개요

☐ 작성목적

- 생애주기 중 교육, 고용시장 진입 및 유지를 통해 개인의 경제·사회적 삶의 수준과 질을 결정하는 시기인 청년(만19~39세)의 삶을 다차원적으로 생산·분석하여, 삶의 질 향상을 위한 청년정책 수립의 기초자료 제공

☐ 법적근거: 통계법 제18조 국가승인통계(제723002호), 일반·가공통계☐ 작성연혁: 2018. 10. 최초 작성☐ 작성주기: 3년☐ 작성기간: 2021. 4. ~ 2021. 12.(9개월)☐ 결과공표: 고창군 홈페이지 공표

2 청년통계 작성기준

☐ 작성기준

- 2020. 12. 31. 기준 고창군 주민등록인구
- 청년(만 19~39세, 1981년~2001년)을 기준으로 고창군 전 연령대와 비교 작성

☐ 용어정의

- 통계작성의 조작적 정의로 설정하여 이하 고창군 주민등록인구 중 만19~39세를 “청년”이라 명함

3 행정자료 입수기관 및 주요 작성지표

구 분	행정자료	제공기관	주요 작성지표
인구·가구	주민등록	행정안전부 고창군	<ul style="list-style-type: none"> 연도별 인구규모 전입이동, 전입 전 거주지, 전입사유 전출이동, 전출사유
	인구동향조사	통계청	연도별 출산율, 사망률, 혼인율, 이혼율
	국내인구이동통계		연령대별 순이동 동향
	신혼부부통계	통계청	<ul style="list-style-type: none"> 혼인종류, 동거여부, 맞벌이, 거주유형별 신혼부부 수 초혼 신혼부부의 자녀 출산현황
	인구주택총조사	통계청	<ul style="list-style-type: none"> 가구규모, 가구 구성형태, 거주주택 노후기간 1인 가구 주거유형
	농림어업총조사		농림어가 규모, 전겸업별 농림어가
경제	재산세	고창군	<ul style="list-style-type: none"> 연도별 주택/건축물/토지 소유 규모 소유 주택/건축물/토지 물건 수, 가액, 면적
	사회조사		월평균 가구소득, 가계지출
일자리	지역별고용조사	통계청	<ul style="list-style-type: none"> 청년 경제활동(고용률, 실업률 등) 취업자의 종사산업, 직업, 종사상 직위, 월평균 임금
	구직신청	고용노동부	구직희망 고용형태, 직종, 근무지역, 임금금액
	고용보험	한국고용정보원	<ul style="list-style-type: none"> 연도별 고용보험 피보험자, 자격 취득/상실자 연도별 고용보험 실업급여 수급 연도별 모성보호 현황
	사회조사	고창군	청년이 선호하는 직장
창업	사업자등록	통계청	<ul style="list-style-type: none"> 성별·지역별 사업자 등록 연도별 사업자 등록상태(신설, 유지, 폐지)
복지	기초생활보장	보건복지부 고창군	연도별 기초생활보장 수급인구 및 수급규모
	장애인등록		연도별 장애인등록 인구, 장애인복지 보장내역
	사회조사	고창군	선호하는 노후 생활형태, 주거환경 만족도
	공적연금	국민·공무원 사학연금공단	공적연금별 가입인구 및 연금 수급규모
건강	건강보험	건강보험공단	<ul style="list-style-type: none"> 연도별 건강보험 적용인구 급여형태별 요양급여실적 주요 만성질환 진료인원 및 1인당 연간 진료비 주요 암 진료인원 및 1인당 연간 진료비

4 청년통계 작성과정

- 『고창군 청년통계』는 고창군 내부 행정자료와 고용노동부, 보건복지부, 국민연금, 공무원연금, 사학연금, 국민건강보험 등 외부 행정기관에서 작성한 통계자료 및 통계청 총 조사(인구주택, 농림어업) 결과를 연계·결합하여 작성함

□ 청년통계 작성 흐름도



□ 행정자료 정제 및 통계작성용 DB구축



PART 02

고창군 청년통계 결과요약



그림으로 본 고창군 청년통계

인구 · 가구 Population

청년인구 8,687명

2020년 고창군 청년인구



고창군
인구대비
15.9%

전년대비 0.8% ↓

전입인구 1,454명



1. 가족
33.0%

2. 직업 25.2%

3. 주택 25.2%

인구이동 -661명

2020년 청년 국내순이동



전입 1,454명
전출 2,115명

청년가구 8.5%



2세대가구
42.9%

1. 남성 42.2%

2. 여성 44.2%

청년1인 가구 40.0%

청년 전체 가구 대비



고창군 1인
가구 대비
9.6%

농림어가

청년 경영주 농림어가



농가 121가구

임가 15가구

어가 12가구

출산율

2020년 모(母)의 1,000명당 출생아 수



청년
49.8명

평균출산연령 32.3세

신혼부부 853쌍

2019년 고창군 신혼부부



초혼 63.4%

재혼 36.6%

남자 연상 72.2%

거처종ial 66.2%

초혼신혼부부 542쌍

2019년 고창군 초혼신혼부부



자녀있음 67.7%

자녀1명 34.5%

첫째자녀 출산소요기간 : 12개월 미만(48.1%)

그림으로 본 고창군 청년통계

경제 Economic

가구소득



가구소득 38.3%

「200만원~300만원 미만」

남성 36.1%

여성 45.5%

소유재산



주택 소유자

866명(10.0%)

「1인당 소유주택수 1.29호」



건축물 소유자

374명(4.3%)

「1인당 소유건축물수 1.45동」



토지 소유자

799명(9.2%)

「1인당 소유토지수 1.40필지」



자동차 소유자

2,610명(30.0%)

「1인당 소유자동차수 1.23대」

경제활동

2020년 하반기 청년 경제활동

고용률 51.2%



전년 동기대비

취업자 800명 ↑

취업자



동사직업
「도소매·음식
숙박업」
20.0%

월평균임금
27.9%

「300~350만원 미만」

구직희망직종



1. 경영·회계·사무
28.5%

2. 판매 및 정보관련직
7.8%

3. 사회복지 및 보건
7.2%

창업 Founding

사업등록자 756명

고창군 청년 사업등록자



고창군
사업자 대비
10.3%

남성 62.3%
여성 37.7%

사업등록상태



신설 20.3%



폐업 12.4%

그림으로 본 고창군 청년통계

복지 Welfare

기초생활 293명

청년기초생활보장 수급인구



일반수급자 98.6%

고창군
기초생활보장
대비 9.5%

장애인 264명

청년 장애인등록 인구



발달장애 63.3%

고창군
장애인 대비
4.7%

차상위계층 211가구

고창군 차상위 대비 5.8%

한부모가족 39가구

고창군
한부모가족대비
22.5%



노후준비

청년 공적연금 가입인구



국민연금
4,114명
(82.5%)



공무원연금
892명
(16.7%)



사학연금
43명
(0.8%)

건강 Health

건강보험 8,894명

청년건강보험적용인구



직장 53.7%

고창군
대비
16.9%

지역 33.5%

주요 만성질환

청년 만성질환 진료인원



1. 정신 및
행동장애
30.0%

2. 신경계 질환 20.0%

주요암

주요 암 청년 진료인원



1.
갑상선암
73.2%

2. 유방암 7.3%

제2장 고창군 청년통계 결과요약

1 인구·가구

'20년 고창군 청년인구는 8,687명, 고창군(54,529명) 인구의 15.9%

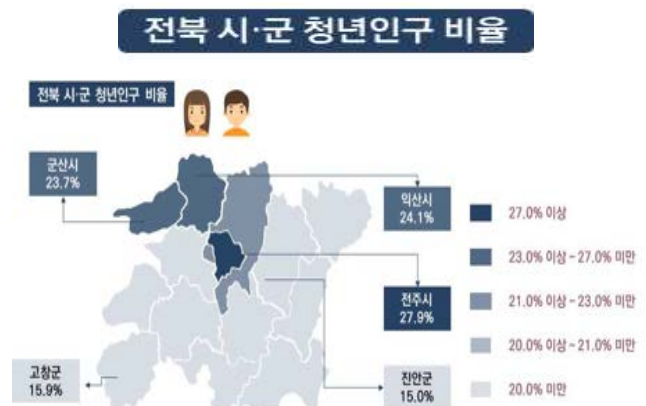

- 고창군 청년인구 비율은 15.9%로 전북 시·군 중 여섯 번째로 낮음
- 청년 중 남성은 4,802명(55.3%), 여성은 3,885명(44.7%)임
- 지역별 청년인구는 「고창읍」 4,807명, 「흥덕면」 406명, 「대산면」 358명 순임

청년 세대주(1,995명)는 청년인구 대비 23.0%이며, 이중 1인 세대주는 9.2%임

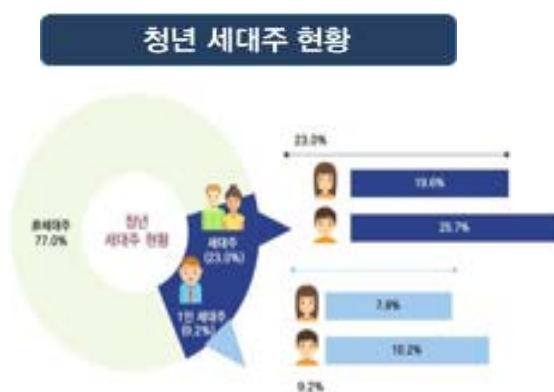

- '20년 고창군 전입 청년은 1,454명으로, 이중 「군내 전입」이 49.6%로 가장 많음
- 전입 청년의 전 거주지는 「전라북도」 57.4%, 「전주시」 6.3% 순임
- 청년의 전입사유는 「가족」이 33.0%, 「직업」과 「주택」 25.2% 순임
- '20년 청년의 순이동자는 - 661명, 순이동률은 - 7.4%로 순유출이 많음

'20년 기준 청년가구는 1,991가구로 고창군(23,512가구)의 8.5%임

청년 가구주 가구원수



청년 거주종류별 가구



전북 시·군 청년 1인가구

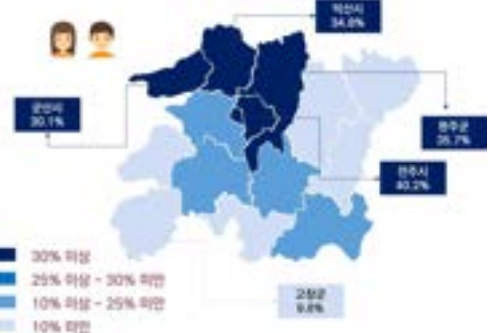

- 청년가구의 비율은 8.5%이며, 「남성」은 61.8%, 「여성」 38.2%임
- 청년가구주 가구원수는 「1인」 40.0%, 「2인」 21.7%, 「3인」 15.9% 순임
- 고창군 1인 가구 중 청년가구 비율은 9.6%로 전북 시·군 중 네번째로 낮음
[(전주) 40.2%, (완주)35.7%, (익산) 34.8% / (전국) 37.0%, (전북) 29.3%]
- 청년 1인 가구 주거유형은 「단독주택」 55.0%, 「아파트」 18.7% 순임
- 청년가구가 거주하는 주택의 노후기간은 「20~30년 미만」 28.2%로 가장 많았고, 청년가구의 64.7%가 국민주택 규모 「85㎡ 미만」 주택에 거주함

고창군 전체 「혼인건수」 150건, 청년 여성인구의 「출산율」 천명당 49.8명

연도별 혼인동향



연도별 출산율



- '20년 고창군 전체 「혼인건수」는 150건, 「이혼건수」는 119건
- '20년 고창군 청년인구의 출산율은 여성인구 천명당 49.8명임
- '20년 「모의평균 출산연령」은 32.3세로 '11년 30.4세 대비 1.9세 증가함

'19년 기준 고창군 신혼부부*는 853쌍 「초혼」 63.4%, 「재혼」 36.6%임

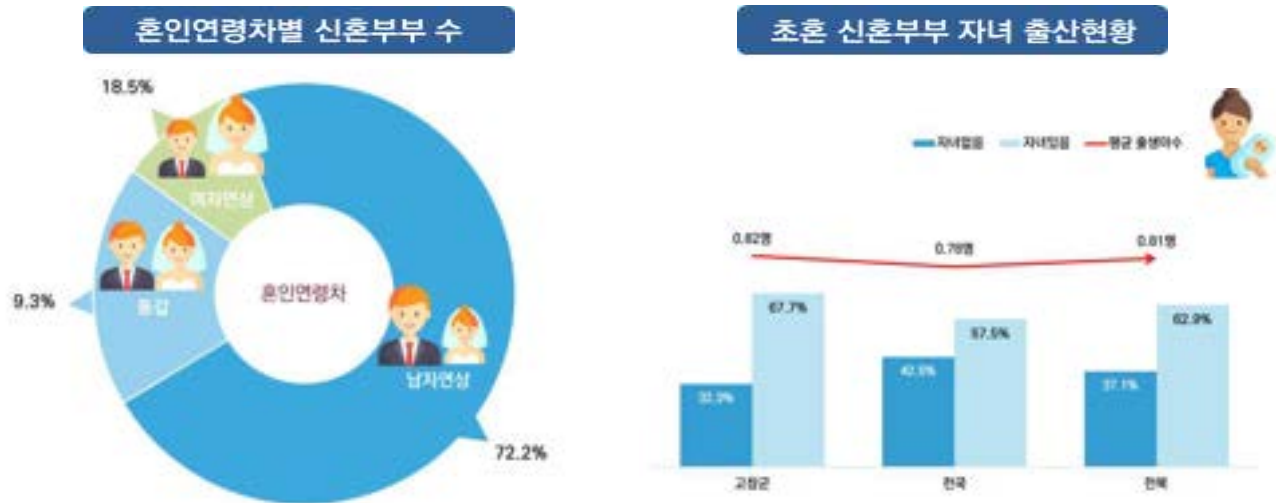

- 혼인연령차는 「남자연상」 72.2%, 「여자연상」 18.5%, 「동갑」 9.3% 순임
 - 신혼부부 중 동일한 거처에 함께 거주하고 있는 부부는 66.2%(565쌍)임
 - 자녀를 출산한 초혼 신혼부부는 67.7%(367쌍), 평균출생아수는 0.82명임
 - 첫째자녀의 출산 평균소요기간은 15.2개월로 전국(16.1개월) 대비 약 1개월 빠름
 - 신혼부부 중 「외벌이」 부부는 42.0%(358쌍), 「맞벌이」 부부는 37.5%(320쌍)임
 - 신혼부부 보금자리는 「단독주택」 58.0%, 「아파트」 25.1%, 무주택 신혼부부가 50.1%(427쌍)임
- * 신혼부부 : 통계작성 기준일(매년 11월 1일)현재 혼인신고(가족관계의 등록 등에 관한 법률에 의한) 후 5년이 경과하지 않은 부부를 말함

'20년 기준 청년 농림어가는 148가구로 전체 농림어가(9,409가구)의 1.6%임

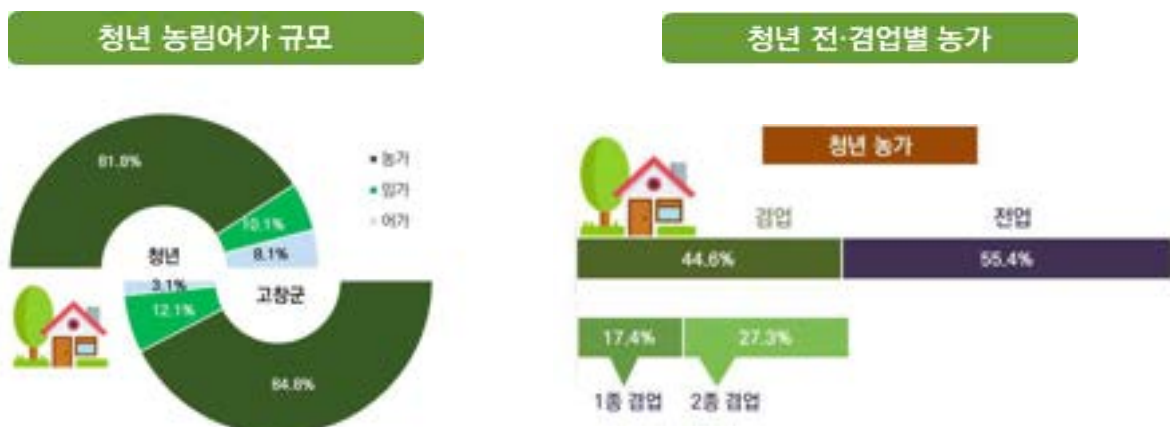

- 청년경영주 「농가」는 121가구(81.8%), 「임가」 15가구(10.1%), 「어가」 12가구(8.1%)
- 청년 농가 중 55.4%(67가구)는 「전업」, 44.6%(54가구)는 「겸업」임

2 경제

‘20년 청년가구의 월평균 소득은 「200만원~300만원 미만」이 38.3%로 가장 많음



- 청년가구의 월평균 소득은 「200만원~300만원 미만」이 38.3%, 「400만원~500만원 미만」 21.3% 순임

‘20년 청년 주택소유자는 866명(10.0%), 소유한 주택은 1,119호임



- 청년 주택소유자는 866명으로 청년인구 대비 10.0%이며, 소유한 주택은 1,119호로 1인당 1.29 소유함
- 소유주택은 「단독주택」 30.8%(345호), 「아파트」 30.3%(339호) 순임
- 주택 「1건」 소유 청년은 96.2%(833명), 「단독소유」 주택은 85.3%(954호)임
- 소유한 주택가격은 「1억~2억원 미만」이 38.0%(425호)로 가장 많음

'20년 청년 건축물소유자는 374명(4.3%), 소유건축물은 541동임

청년 건축물 소유 규모

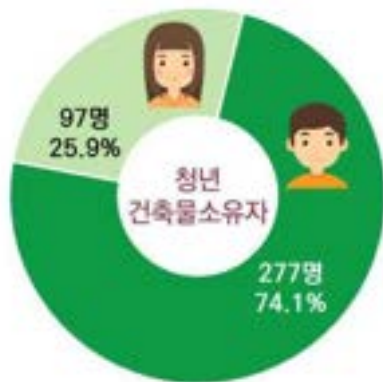

청년 건축물 소유 물건수



- 청년 건축물소유자는 374명으로 청년인구 대비 4.3%이며, 소유한 건축물은 541동으로 1인당 1.45동 소유함 [고창군 전체 1인당 2.67동 소유]
- 건축물소유자 중 「1건」 소유자는 44.9%(168명), 「2건」 소유자는 27.5%(103명)순임
- 소유한 건축물 면적은 「100㎡ 미만」이 41.0%(222동)로 가장 많고, 소유 건축물 가액은 「1,000만원 미만」 162동(29.9%), 「1억원 이상」 121동(22.4%) 순임

'20년 청년 중 토지소유자는 799명(9.2%), 자동차소유자는 2,610명(30.0%)임

청년 토지소유 규모

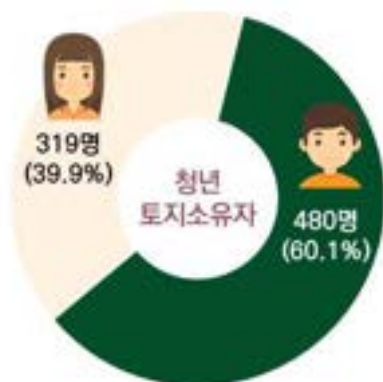

청년 자동차 소유자



- 청년 토지소유자는 799명으로 청년인구 대비 9.2%이며, 소유한 토지는 1,119필지로 1인당 1.40필지 소유함 [고창군 전체 1인당 3.57필지 소유]
- 청년 자동차 소유자는 2,610명으로 청년인구대비 30.0%이며, 소유한 자동차는 3,218대로 1인당 1.23대 소유함 [고창군 전체 1인당 1.49대 소유]

3 일자리

‘20년 「하반기」 청년 취업자는 4.4천명(고용률 51.2%)이며,
「도소매·음식숙박업」 종사자가 20.0%임

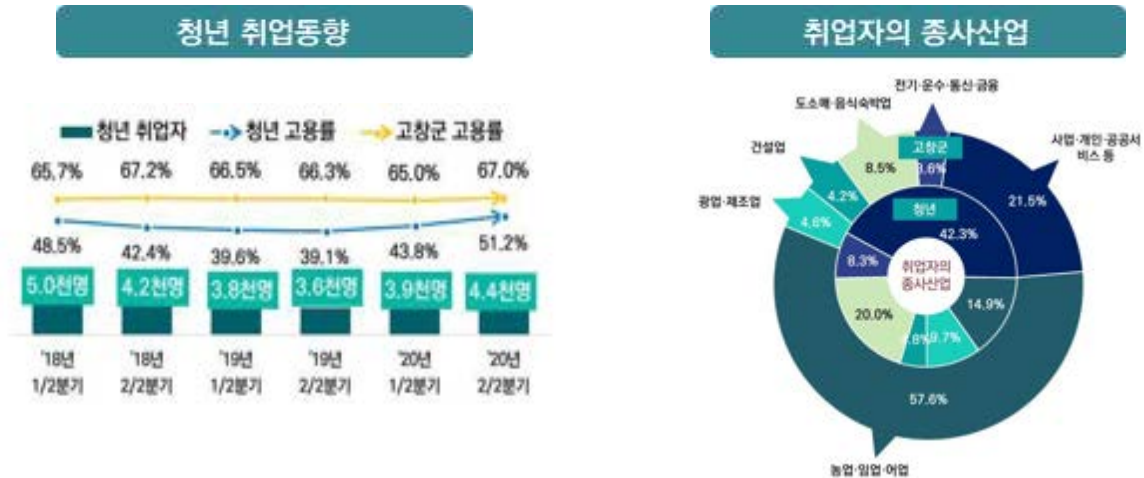

- ‘20년 「하반기」 청년 취업자는 4.4천명으로 전년 동기(3.6천명) 대비 8백명 증가
- 청년 취업자의 종사산업은 「농업·임업·어업」 14.9%, 「광업·제조업」 9.7%, 「도소매·음식숙박업」 20.0%, 「사업·개인·공공서비스 등」 42.3%임
- 청년 취업자의 종사직업은 「사무종사자」 28.8%, 「서비스·판매종사자」 20.5%, 「관리자·전문가」 15.2% 순임

‘20년 청년 취업자 중 72.5%는 「임금근로자」, 월평균 급여는 「200~250만원 미만」 27.9%임



- 청년 취업자의 종사상 직위는 「임금근로자」가 72.5%이며, 그 중에서도 상용근로자 63.7%, 임사·일용근로자가 8.8%를 차지함
- 청년 취업자의 월평균 급여는 「200~250만원 미만」이 27.9%, 「150~200만원 미만」 16.0% 순임

고창군 소재 사업장의 고용보험 피보험자는 8,385명이며,
청년 고용보험 피보험자는 2,371명(28.3%)임

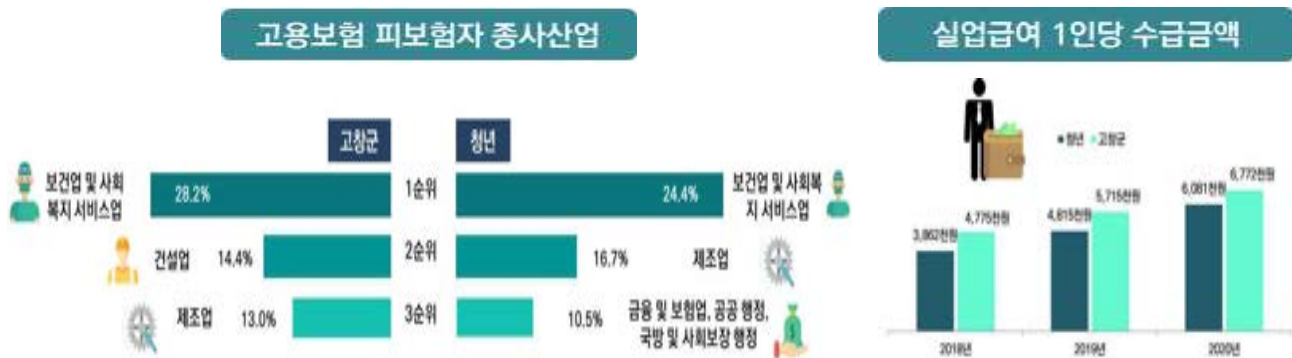

- 청년 고용보험 피보험자 가입기간은 「1년 미만」이 35.6%(844명)로 가장 많음
- 청년 피보험자 주요 종사산업은 「보건업 및 사회복지 서비스업」 24.4%, 「제조업」 16.7%, 「금융 및 보험업」과 「공공행정, 국방 및 사회보장」이 각각 10.5% 순임
- '20년 청년 고용보험 자격 「취득자」는 1,745명이며, '20년 청년 고용보험 자격 「상실자」는 1,481명으로, 상실사유는 「개인사정」이 50.2%로 가장 많음
- '20년 청년 고용보험 실업급여 수급인원은 187명이며, 1인당 6,081천원 수령함

4 창업

'20년 청년 사업등록자는 756명으로 청년인구(8,687명) 대비 8.7%임

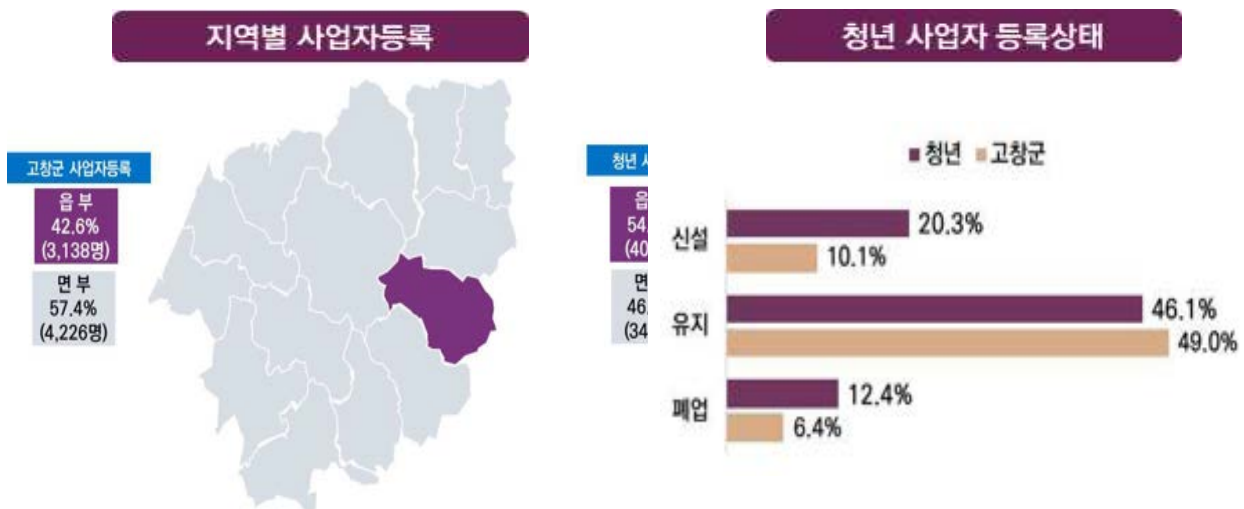

- 청년 사업등록자 중 「읍부」 54.0%(408명), 「면부」 46.0%(348명)임
- 청년 사업등록자 중 남성은 62.3%(471명), 여성은 37.7%(285명)임
- '20년 청년 사업등록자 중 「신설」 20.3%, 「유지」 46.1%, 「폐업」 12.4%임

5 복지

'20년 청년 기초생활보장 수급 인구는 293명으로 청년인구(8,687명) 대비 3.4%임

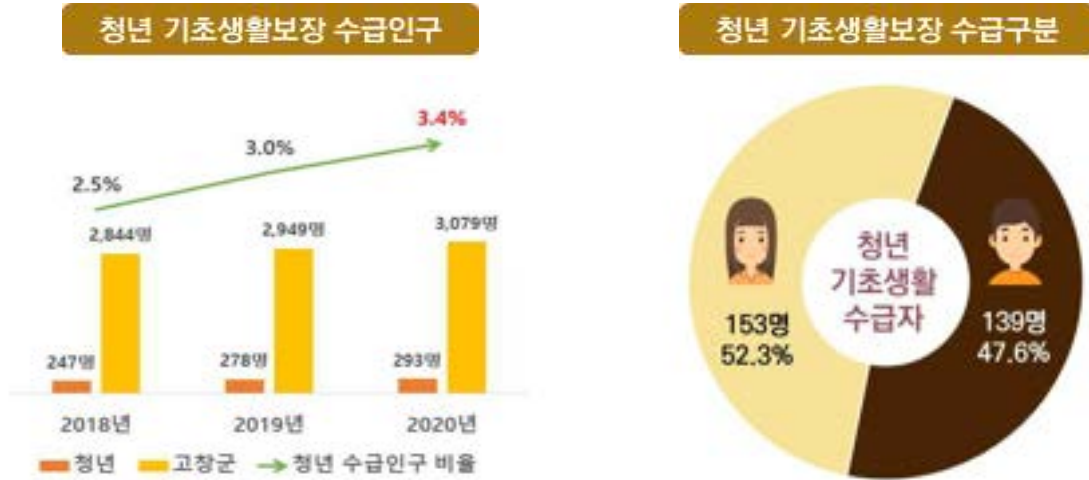

- 청년 기초생활보장 수급인구(293명)는 고창군 수급인구(3,079명) 대비 9.5%임
- 청년 기초생활보장 수급인구는 대부분 일반수급자임

'20년 청년 장애인등록 인구는 264명으로 청년인구(8,687명) 대비 3.0%임

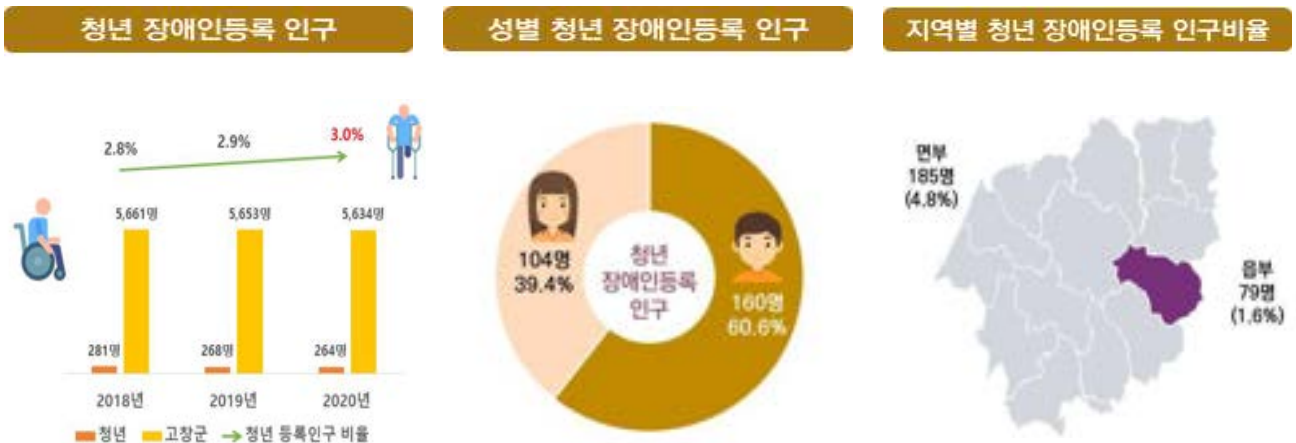

- 청년 장애인등록 인구(264명)는 고창군 장애인등록 인구(5,634명) 대비 4.7%임
- 청년 장애인등록 인구 중 남성은 160명(60.6%), 여성은 104명(39.4%)임
- 지역별 청년 장애인등록 인구 비율은 「읍부」 1.6%(79명), 「면부」 4.8%(185명)임
- 청년 장애유형은 「발달장애」 63.3%, 「외부 신체장애」 28.4% 순임
- 장애등급별 장애인등록 인구는 「심한장애」 81.4%, 「심하지 않은 장애」 18.6% 순임

6 건강

‘20년 청년 건강보험 「직장」가입자는 4,775명으로 건강보험 적용인구 대비 53.7%임



- 청년 건강보험 「직장」 가입자는 53.7%(4,775명), 「지역」 가입자는 33.5%(2,979명)임
- ‘20년 청년의 건강보험 급여비는 53억원으로 「진료비」 73억원 대비 72.6% 수준이며, 「입원」 24억원, 「외래」 24억원, 「약국」 6억원임

‘20년 청년 주요 만성질환 진료인원은 「정신 및 행동장애」가 438명(30.0%), 주요 암 진료인원은 「갑상선암」이 30명(73.2%)으로 가장 많음

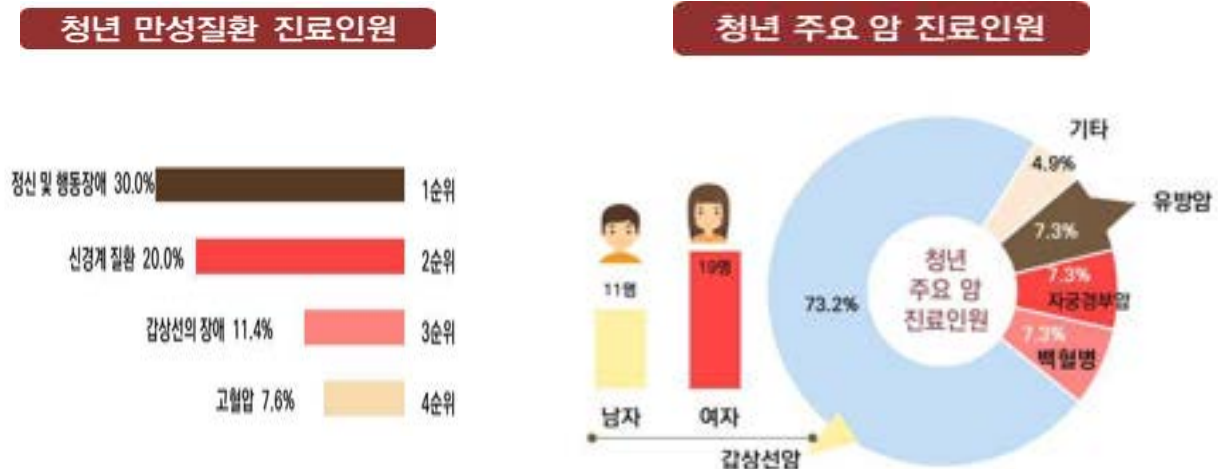

- 청년 주요 만성질환 진료인원은 「정신 및 행동장애」 438명(30.0%), 「신경계질환」 292명(20.0%), 「갑상선의 장애」 166명(11.4%) 순임
- 청년 주요 암 진료인원은 「갑상선암」 30명(73.2%), 「유방암, 자궁경부암, 백혈병」 각각 7.3%임
- 청년 주요 암 1인당 진료비는 「백혈병」 35,289천원 「유방암」 12,924천원 순임

PART 03

고창군 청년통계 부문별 결과



1

인구·가구



- | | |
|-----------------------|-----------------------------|
| 1_1. 1_1. 연도별 인구규모 | 1_21. 가구원수별 가구 |
| 1_2. 성별·연령별 청년인구 | 1_22. 세대구성별 가구 |
| 1_3. 지역별 청년인구 및 비율 | 1_23. 거처종류별 1인 가구 |
| 1_4. 연령대별 전북 시·군 청년인구 | 1_24. 연령대별 전북 시·군 1인 가구 |
| 1_5. 혼인상태별 청년인구 | 1_25. 거주주택의 노후기간 |
| 1_6. 순이동 및 순이동률 | 1_26. 주거면적별 가구 |
| 1_7. 전입이동 | 1_27. 청년 1인가구 비율 |
| 1_8. 전입사유 | 1_28. 세대주 현황 |
| 1_9. 전입 전 거주지 | 1_29. 혼인종류별 신혼부부수 |
| 1_10. 전출이동 | 1_30. 혼인연차별 신혼부부 수 |
| 1_11. 전출사유 | 1_31. 혼인연령차별 신혼부부 수 |
| 1_12. 전출인구의 전출지 | 1_32. 동일거처 거주여부별 신혼부부 수 |
| 1_13. 연도별 출산율 | 1_33. 초혼 신혼부부의 자녀 출산현황 |
| 1_14. 연도별 사망률 | 1_34. 초혼 신혼부부의 첫째자녀 출산 소요기간 |
| 1_15. 연도별 혼인율 | 1_35. 신혼부부의 맞벌이 현황 |
| 1_16. 연도별 이혼율 | 1_36. 거처종부별 신혼부부 수 |
| 1_17. 가구의 주택소유 현황 | 1_37. 신혼부부의 주택소유 현황 |
| 1_18. 가구원수별 가구의 주택소유율 | 1_38. 다문화 신혼부부 수 |
| 1_19. 세대구성별 가구의 주택소유율 | 1_39. 농림어가 규모 |
| 1_20. 구성형태별 가구 | 1_40. 전·겸업별 농림어가 |

제3장

고창군 청년통계 부문별 결과

1_1. 연도별 인구규모

‘20년 고창군 청년인구는 8,687명으로 고창군(54,529명) 인구의 15.9%이며, 고창군 청년비율은 ‘19년 16.7%, ‘20년 15.9%로 감소하였음

- ‘20년 고창군 청년인구는 8,687명으로 전체 인구(54,529명)의 15.9%이며, 청년비율은 ‘19년 9,289명(16.7%)에서 ‘20년 8,687명(15.9%)으로 감소하였음
- ‘20년 고창군 인구는 54,529명으로 ‘19년(55,504명) 대비 1.8%(975명) 감소하였고, 특히 「30대(6.6%)」, 「20대(5.8%)」 연령대에서 감소폭이 컸음

※ 연령대별 인구추이

: 「30대」(‘19년) 4,133명 → (‘20년) 3,860명, 「20대」(‘19년) 4,571명 → (‘20년) 4,308명

- ‘20년 고창군 고령화 지수(65세 이상의 비율): 34.4%[UN기준 초고령(超高齡)사회]

〈그림 1_1〉 연도별 인구규모

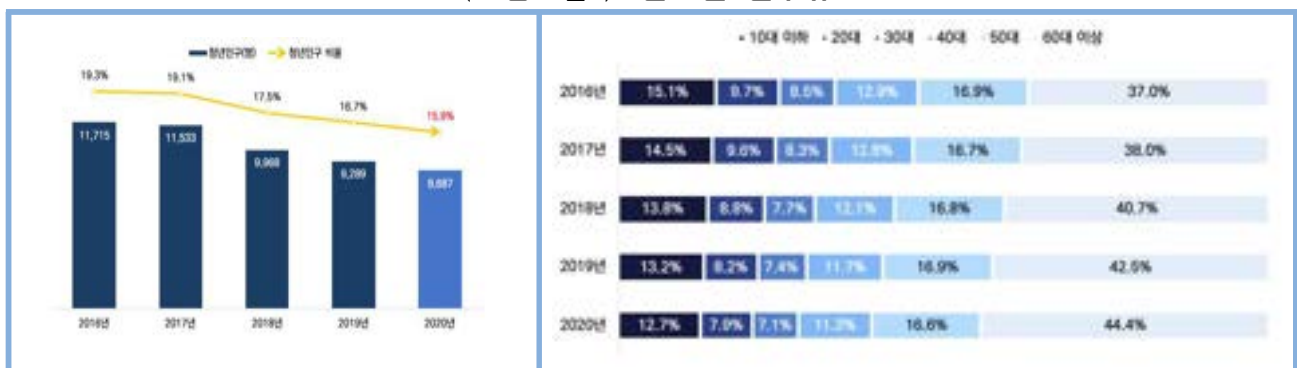

〈표 1_1〉 연도별 인구규모

(단위: 명, %)

구 분	고창군 인구	19세 이하	20~29세	30~39세	40~49세	50~59세	60세 이상	65세 이상	15~29세	청년 (19~39세)	구성비
2016년	60,597	9,144	5,857	5,160	7,799	10,234	22,403	17,857	9,335	11,715	19.3
2017년	60,472	8,785	5,820	5,048	7,736	10,092	22,991	18,147	9,151	11,533	19.1
2018년	57,041	7,872	4,997	4,403	6,929	9,609	23,231	18,076	7,870	9,968	17.5
2019년	55,504	7,344	4,571	4,133	6,504	9,378	23,574	18,370	7,164	9,289	16.5
2020년	54,529	6,927	4,308	3,860	6,164	9,068	24,202	18,782	6,661	8,687	15.9

자료: 행정안전부 「주민등록 인구통계」

주. 각 해당연도 12. 31. 기준 주민등록인구 산정(외국인 제외)

1_2. 성별·연령별 청년인구

고창군 청년인구 중 남성은 4,802명(55.3%), 여성은 3,885명(44.7%)임

- '20년 고창군 청년인구는 남성이 4,802명(55.3%), 여성이 3,885명(44.7%)으로 남성이 여성보다 601명 많음
- 지역별 청년인구가 차지하는 비율은 「읍부」가 39.2%, 「면부」가 60.8%로 면부에 집중되어 있음
 - 연령대별 청년인구가 차지하는 비율은 「19~24세」가 33.3%로 가장 많았으며, 「35~39세」가 25.2%, 「25~29세」가 22.3%, 「30~34세」가 19.2% 순이었음

〈그림 1_2〉 성별·연령별 청년인구

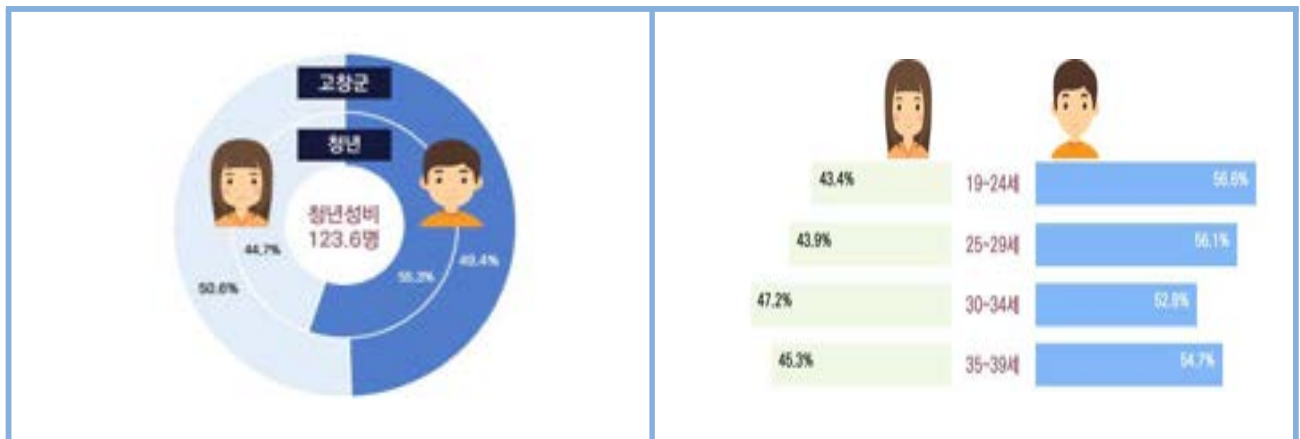

〈표 1_2〉 성별·연령별 청년인구

구 분		전체 인구		구성비		(단위 : 명, %)	
		인구	구성비			청년 인구	구성비
고창군 전체		54,529	100.0	청년(19~39세)		8,687	100.0
성별	남성	26,964	49.4	성별	남 성	4,802	55.3
	여성	27,565	50.6		여 성	3,885	44.7
지역별	읍부	21,394	39.2	지역별	읍 부	4,807	55.3
	면부	33,135	60.8		면 부	3,880	44.7
연령대별	19세 이하	6,927	12.7	연령대별	19~24세	2,894	33.3
	20~29세	4,308	7.9		25~29세	1,933	22.3
	30~39세	3,860	7.1		30~34세	1,668	19.4
	40~49세	6,164	11.3		35~39세	2,192	25.2
	50~59세	9,068	16.6				
	60세 이상	24,202	44.4				
	65세 이상	18,782	34.4				
15~29세		6,661	12.2				

자료: 행정안전부 「주민등록인구통계」

주1. 2020. 12. 31. 기준 주민등록인구 산정(외국인 제외)

주2. (성비) 여성 100명당 남성 인구

1_3. 지역별 청년인구 및 비율

청년인구가 가장 많은 지역은 「고창읍」 4,807명(22.5%),
가장 적은 지역은 「성송면」 180명(9.9%)으로 나타남

- '20년 청년인구는 「고창읍」이 4,807명으로 가장 많았고, 다음으로 「흥덕면」 406명, 「대산면」 358명 순으로 많았으며, 「성송면」이 180명으로 가장 적었음
- 지역별 전체 인구 중 청년인구가 차지하는 비율은 「읍부」가 22.5%로 「면부」 11.7%보다 10.6%가 높음
 - 지역별 청년인구 비율은 「고창읍」 22.5%, 「심원면」과 「흥덕면」이 13.0%, 「고수면」 12.8% 순으로 높았고, 「성송면」이 9.9%로 낮았음
- 청년인구 남녀 구성비는 모든 지역에서 남성이 여성보다 많았으며, 지역별 성비는 「성송면」 164.7명, 「부안면」 161.1명 순으로 높았음

〈그림 1_3〉 지역별 청년인구 및 비율

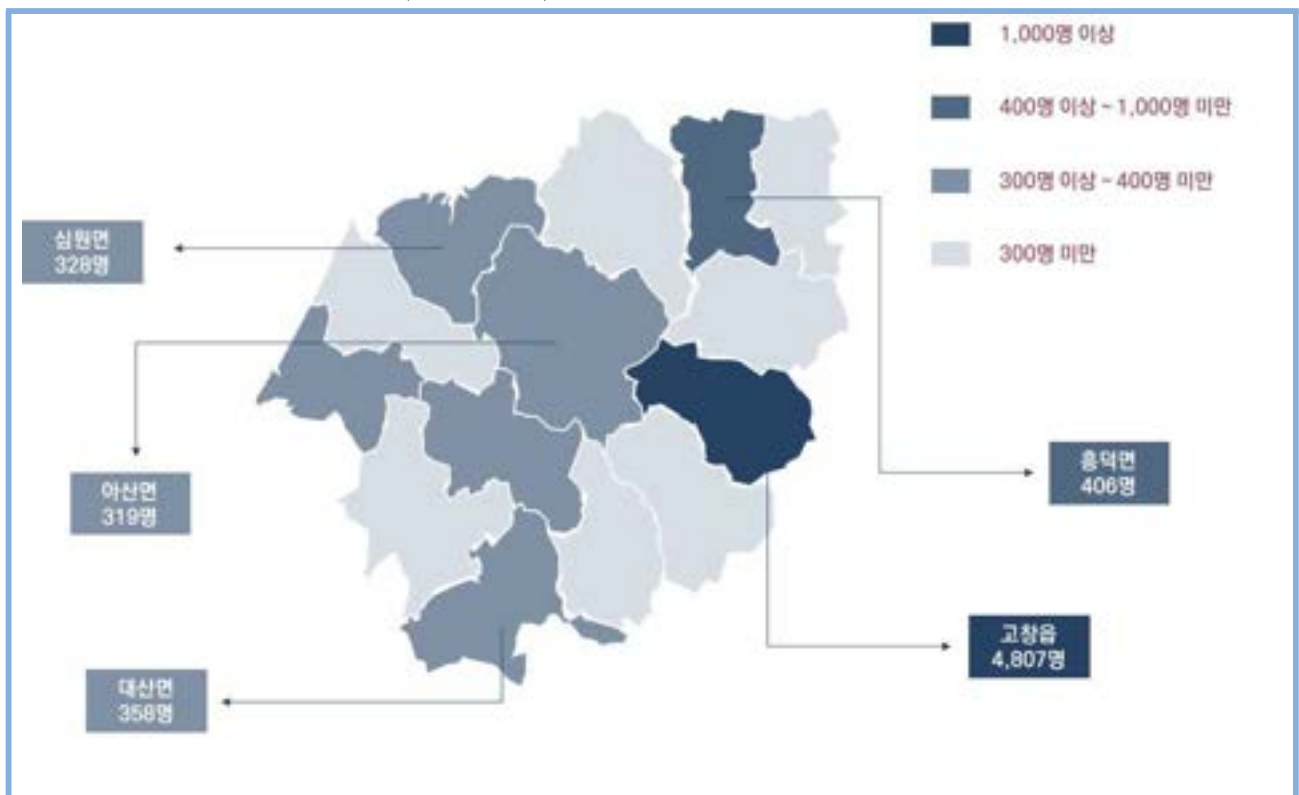

〈표 1_3〉 지역별 청년인구 및 비율

(단위 : 명, %)

구 분		고창군 인구	청년 (19~39세)			남 성		여 성		성 비	청년인구 비율
				구성비		구성비		구성비			
합 계		54,529	8,687	100.0	4,802	55.3	3,885	44.7	123.6	15.9	
지역별	읍 부	21,394	4,807	100.0	2,525	52.5	2,282	47.5	110.6	22.5	
	고창읍	21,394	4,807	100.0	2,525	52.5	2,282	47.5	110.6	22.5	
	면 부	33,135	3,880	100.0	2,277	58.7	1,603	41.3	142.0	11.7	
	고수면	2,246	287	100.0	176	61.3	111	38.7	158.6	12.8	
	아산면	2,672	319	100.0	184	57.7	135	42.3	136.3	11.9	
	무장면	2,795	314	100.0	185	58.9	129	41.1	143.4	11.2	
	공음면	2,525	285	100.0	174	61.1	111	38.9	156.8	11.3	
	상하면	2,435	306	100.0	164	53.6	142	46.4	115.5	12.6	
	해리면	2,807	298	100.0	169	56.7	129	43.3	131.0	10.6	
	성송면	1,814	180	100.0	112	62.2	68	37.8	164.7	9.9	
	대산면	3,337	358	100.0	217	60.6	141	39.4	153.9	10.7	
	심원면	2,519	328	100.0	187	57.0	141	43.0	132.6	13.0	
	흥덕면	3,114	406	100.0	237	58.4	169	41.6	140.2	13.0	
	성내면	1,971	241	100.0	145	60.2	96	39.8	151.0	12.2	
	신림면	2,252	276	100.0	153	55.4	123	44.6	124.4	12.3	
부안면	2,648	282	100.0	174	61.7	108	38.3	161.1	10.6		

자료: 행정안전부 「주민등록인구통계」

주. 2020. 12. 31. 기준 주민등록인구 산정(외국인 제외)

1_4. 연령대별 전북 시·군 청년인구

고창군 청년인구 비율은 15.9%로 전라북도 시·군 중 여섯번째로 낮음

- 고창군 청년인구 비율은 15.9%로 전라북도 시·군 중 여섯번째로 낮음
 - 고창군 청년인구 비율은 전북 청년비율 23.4%보다 7.5% 낮았으며, 전국 청년비율 27.5% 보다
는 11.6% 낮았음
 - ※ 청년인구 비율: (전국) 27.5%, (전북) 23.4%, (전주) 27.9%
- 고창군의 65세 이상 노령인구 비율은 34.4%로 전라북도 시·군 중 세 번째로 높았
고, 초고령사회(20.0% 이상)로 나타났음
 - 전북의 모든 군 단위 지역이 초고령사회(20.0% 이상)였으며, 전주시, 군산시, 익산시는 고령사회
(14.0% 이상 ~ 20.0% 미만)였음

〈그림 1_4〉 연령대별 전북 시·군 청년인구

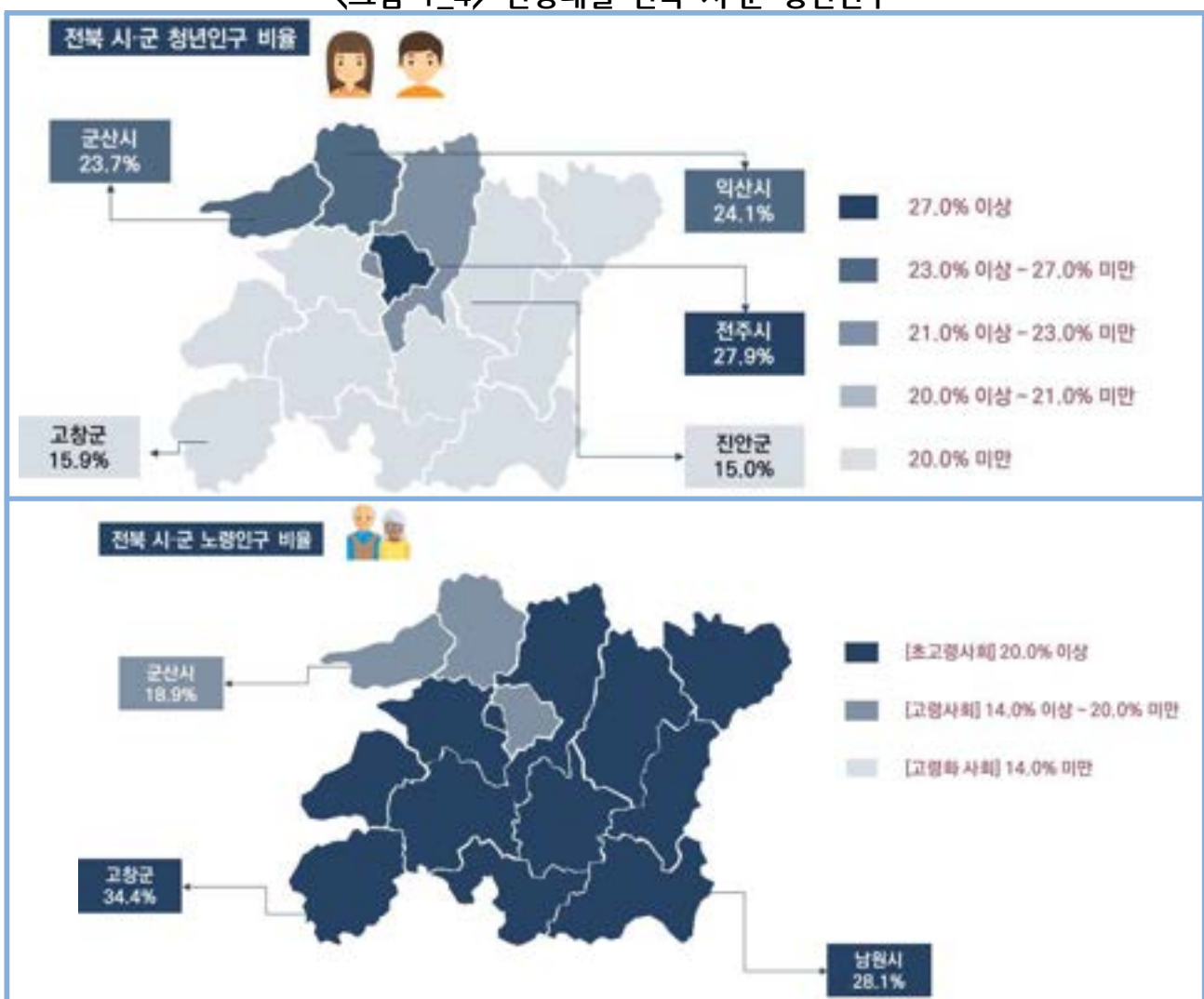

〈표 1_4〉 연령대별 전북 시·군 청년인구

(단위 : 명, %)

	주민등록 인구	19세 이하	20~29세	30~39세	40~49세	50~59세	60세 이상	65세 이상	15~29세	19~39세 (청년)
전국	51,829,023	8,763,406	6,806,153	6,873,117	8,294,787	8,645,014	12,446,546	8,496,077	9,261,900	14,237,686
전라북도	1,804,104	303,655	211,464	189,012	268,277	299,522	532,174	386,203	303,290	421,436
전주시	657,432	125,953	92,971	81,910	107,117	105,997	143,484	98,562	130,520	183,424
군산시	267,859	47,781	29,721	30,705	43,433	43,964	72,255	50,700	43,412	63,539
익산시	282,276	47,074	36,202	28,467	41,935	48,996	79,602	56,167	51,257	68,141
정읍시	108,508	16,034	10,604	8,867	14,824	18,394	39,785	30,258	15,842	20,645
남원시	80,662	12,342	7,569	6,417	10,747	13,704	29,883	22,694	11,514	14,917
김제시	82,450	10,473	7,231	6,645	9,991	13,704	34,406	26,322	10,466	14,600
완주군	91,609	15,222	8,956	9,408	13,548	15,254	29,221	21,410	12,991	19,274
진안군	25,394	2,956	1,969	1,635	2,748	4,516	11,570	8,898	2,863	3,804
무주군	24,036	3,032	1,782	1,700	2,875	4,205	10,442	8,075	2,697	3,700
장수군	22,085	2,814	1,669	1,553	2,582	3,682	9,785	7,557	2,507	3,410
임실군	27,314	3,023	2,101	1,941	2,844	4,688	12,717	9,952	2,967	4,249
순창군	27,810	3,740	2,076	2,001	3,324	4,505	12,164	9,455	3,231	4,327
고창군	54,529	6,927	4,308	3,860	6,164	9,068	24,202	18,782	6,661	8,687
부안군	52,140	6,284	4,305	3,903	6,145	8,845	22,658	17,371	6,362	8,719

자료: 행정안전부 「주민등록 인구통계」

주. 2020. 12. 31. 기준 주민등록인구 산정(외국인 제외)

1_5. 혼인상태별 청년인구

고창군 청년의 혼인상태는 미혼이 43.4%, 배우자 있음(혼인)이 50.5%임

- 청년의 혼인상태는 미혼이 43.4%, 배우자 있음(혼인)이 50.5%임
 - 성별로는 남성은 미혼이 57.1%, 혼인이 40.8%, 이혼이 6.1%임
- 고창군 혼인상태는 미혼이 8.0%, 혼인이 64.1%, 사별이 22.9%, 이혼이 5.0%임
 - 배우자 있는 혼인이 40대가 75.0%로 가장 높았고, 20대가 16.7%임

〈그림 1_5〉 혼인상태별 청년인구



〈표 1_5〉 혼인상태별 청년인구

(단위 : %)

		합 계	미혼	혼인	사별	이혼
고창군 전체		100.0	8.0	64.1	22.9	5.0
성별	남 성	100.0	12.6	74.1	7.2	6.1
	여 성	100.0	4.3	56.1	35.5	4.0
연령대 별	19세 이하	100.0	100.0	-	-	-
	20~29세	100.0	83.3	16.7	-	-
	30~39세	100.0	30.7	61.3	-	8.0
	40~49세	100.0	16.9	75.0	-	8.1
	50~59세	100.0	9.0	74.6	6.5	10.0
	60세 이상	100.0	0.4	62.4	34.1	3.1
	65세 이상	100.0	0.2	57.7	40.9	1.3
	15~29세	100.0	89.2	10.8	-	-
청년(19~39세)		100.0	43.4	50.5	-	6.1
성별	남 성	100.0	57.1	40.8	-	2.0
	여 성	100.0	30.0	60.0	-	10.0
연령대 별	19~24세	100.0	100.0	-	-	-
	25~29세	100.0	73.3	26.7	-	-
	30~34세	100.0	46.4	42.9	-	10.7
	35~39세	100.0	21.3	72.3	-	6.4

자료: 2020 고창군 사회조사 보고서

1_6. 순이동 및 순이동률

‘20년 청년인구의 순이동자는 -661명, 순이동률은 -7.4%로 순유출 인구가 많음

- ‘20년 청년인구의 순이동자는 -661명이며, 순이동률은 -7.4%로 순유출 인구가 많았고, ‘18년 이후 지속적으로 전출인구가 많았음

※ 청년인구 순이동자 수 추이: (‘18년) -1,645명 → (‘19년) -814명 → (‘20년) -661명

- ‘20년 고창군 전체의 순이동자는 -486명, 순이동률은 -0.9%로 순유출이 나타남

〈그림 1_6〉 순이동 및 순이동률



〈표 1_6〉 순이동 및 순이동률

(단위 : 명, %)

	주민등록 연앙인구	총전입	총전입률	총전출	총전출률	순이동	순이동률
2018년	58,314	100.0	3,092	5.3	5,226	9.0	-2,134
2019년	55,827	100.0	3,002	5.4	3,863	6.9	-861
2020년	54,578	100.0	3,154	5.8	3,640	6.7	-486

(단위 : 명, %)

	청년 (19~39세)	총전입	총전입률	총전출	총전출률	순이동	순이동률
2018년	10,651	1,616	15.2	3,261	30.6	-1,645	-15.4
2019년	9,534	1,391	14.6	2,205	23.1	-814	-8.5
2020년	8,899	1,454	16.3	2,115	23.8	-661	-7.4

자료: 행정안전부 「주민등록 인구통계」, 통계청 「국내인구이동통계」

주. 각 해당연도 1.1. ~ 12.31.(1년간) 주민등록 전입전출 신고기준

주민등록연앙인구: 당해년 7월 1일의 인구로 연초(1.1)와 연말(12.31) 인구의 산술평균으로 계산된 인구로 내국인 인구를 기준으로 함

총전입률: 주민등록인구(거주자) 100명당 전입자수(총전입률=전입자수/주민등록연앙인구X100)

총전출률: 주민등록인구(거주자) 100명당 전출자수(총전출률=전출자수/주민등록연앙인구X100)

순이동: 전입인구-전출인구

순이동률: 주민등록인구(거주자) 100명당 순이동자 수(순이동률=순이동자/주민등록연앙인구X100)

1_7. 전입이동

‘20년 고창군 전입 청년인구는 1,454명으로 청년인구 대비 16.7%임

- 고창군에 전입한 청년인구는 1,454명으로 청년인구 대비 16.7%이며, 이중 「군내 전입」이 721명(49.6%)으로 가장 많았음
 - 연령대별 전입인구는 「35~39세」 383명, 「25~29세」 380명, 「19~24세」 368명 순임
 - 고창군 전체 「군내 전입」 1,649명 중 청년 전입인구는 721명(43.7%)임
- 고창군의 전입인구는 3,154명으로 인구 대비 5.8%이며, 이중 「군내 전입」이 1,649명(52.3%)으로 가장 많았음
 - 연령대별 전입인구는 「30대」 706명, 「60세 이상」 564명, 「40대」 517명, 「19세 이하」 487명, 「50대」 471명, 「20대」 409명 순임

〈그림 1_7〉 청년 전입이동

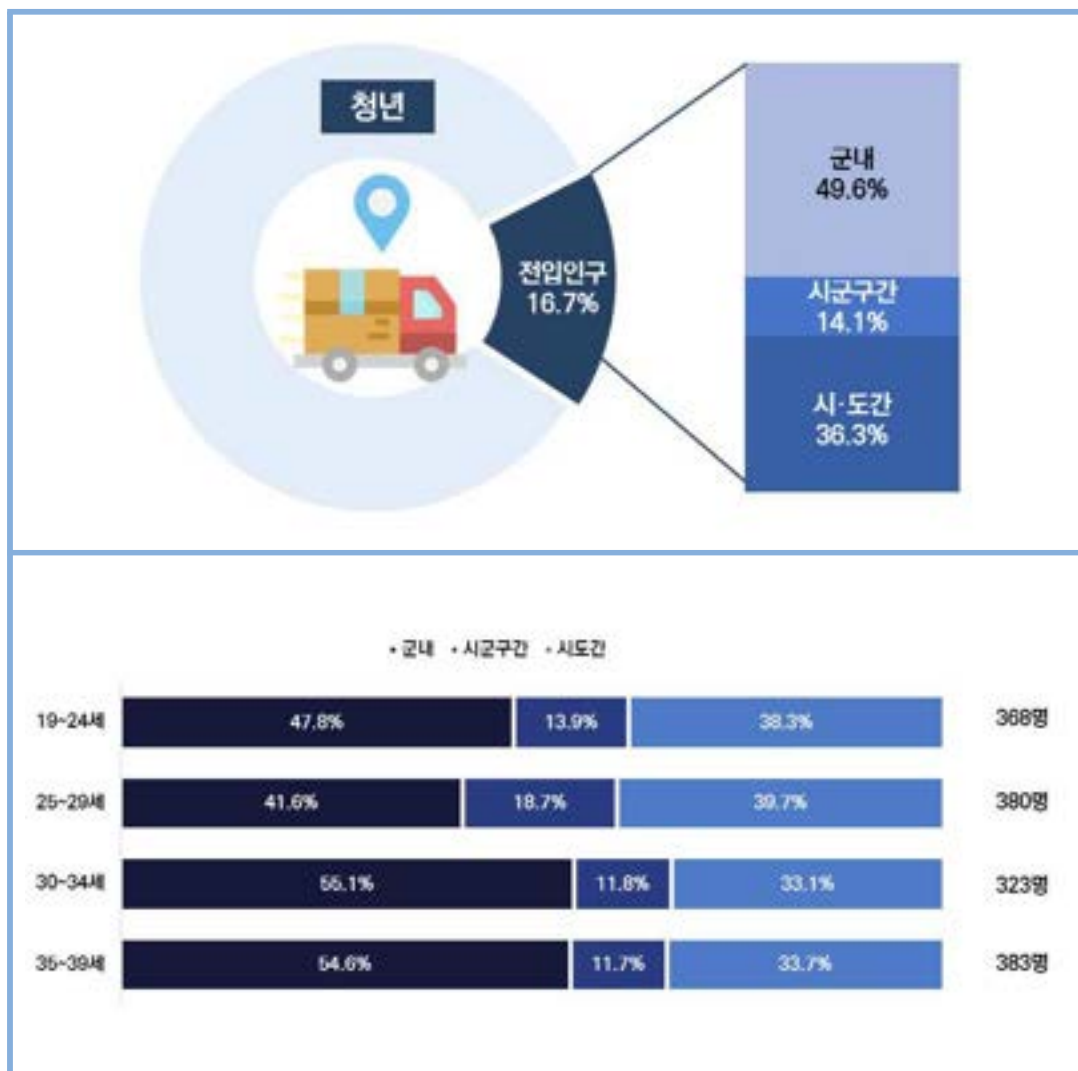

〈표 1_7〉 전입이동

(단위 : 명, %)

구 분	주민등록 인구	전입인구		군내 전입		시군구간 전입		시·도간 전입		전입 인구 비율
			구성비		구성비		구성비		구성비	
전체	54,529	3,154	100.0	1,649	52.3	374	11.9	1,131	35.9	5.8
남 성	26,964	1,669	100.0	857	51.3	202	12.1	610	36.5	6.2
여 성	27,565	1,485	100.0	792	53.3	172	11.6	521	35.1	5.4
읍 부	21,394	1,623	100.0	1,044	64.3	155	9.6	424	26.1	7.6
면 부	33,135	1,531	100.0	605	39.5	219	14.3	707	46.2	4.6
19세 이하	6,927	487	100.0	254	52.2	58	11.9	175	35.9	7.0
20~29세	4,308	409	100.0	179	43.8	60	14.7	170	41.6	9.5
30~39세	3,860	706	100.0	387	54.8	83	11.8	236	33.4	18.3
40~49세	6,164	517	100.0	284	54.9	58	11.2	175	33.8	8.4
50~59세	9,068	471	100.0	246	52.2	58	12.3	167	35.5	5.2
60세 이상	24,202	564	100.0	299	53.0	57	10.1	208	36.9	2.3
65세 이상	18,782	396	100.0	205	51.8	35	8.8	156	39.4	2.1
15~29세	6,661	630	100.0	269	42.7	106	16.8	255	40.5	9.5
청년(19~39세)	8,687	1,454	100.0	721	49.6	205	14.1	528	36.3	16.7
남 성	4,802	776	100.0	384	49.5	101	13.0	291	37.5	16.2
여 성	3,885	678	100.0	337	49.7	104	15.3	237	35.0	17.5
읍 부	4,807	886	100.0	496	56.0	113	12.8	277	31.3	18.4
면 부	3,880	568	100.0	225	39.6	92	16.2	251	44.2	14.6
19~24세	2,894	368	100.0	176	47.8	51	13.9	141	38.3	12.7
25~29세	1,933	380	100.0	158	41.6	71	18.7	151	39.7	19.7
30~34세	1,668	323	100.0	178	55.1	38	11.8	107	33.1	19.4
35~39세	2,192	383	100.0	209	54.6	45	11.7	129	33.7	17.5

통계청 「국내인구이동통계」

주1. 2020. 1. 1. ~ 2020. 12. 31. 주민등록 전입신고서 기준 전입인구 산정(외국인, 동일 행정 읍면동 전입 제외)

주2. (시내간 전입) 고창군내간 전입, (시·군구간 전입) 전라북도의 다른 시군 전입, (시·도간 전입) 이동전후의 시도가 다른 전입, (기타) 이동사항의 미신고, 지연신고 등

1_8. 전입사유

청년 전입인구의 전입사유는 「가족」 33.0%, 「직업」 25.2%, 「주택」 25.2% 순임

- 고창군 청년 전입인구의 전입사유는 「가족」이 480명(33.0%)으로 가장 많았고, 다음으로 「직업」 367명(25.2%), 「주택」 366명(25.2%) 순임
 - 청년 전입사유가 「가족」인 비율은 「여성」이 34.5%로 「남성」 31.6% 대비 2.9% 높았음
 - 청년 전입인구 중 전입사유가 「가족」인 비율은 33.0%(480명)로, 고창군(25.2%) 대비 7.8% 높았음
 - 청년 전입인구 중 「읍부」는 전입사유 중 「주택」이 31.5%, 「면부」는 「가족」이 37.2%로 가장 높았음
- 고창군 전입인구의 전입사유는 「주택」이 936명(29.7%)으로 가장 많았고, 「가족」 794명(25.2%), 「직업」 569명(18.0%) 순임

〈그림 1_8〉 전입사유

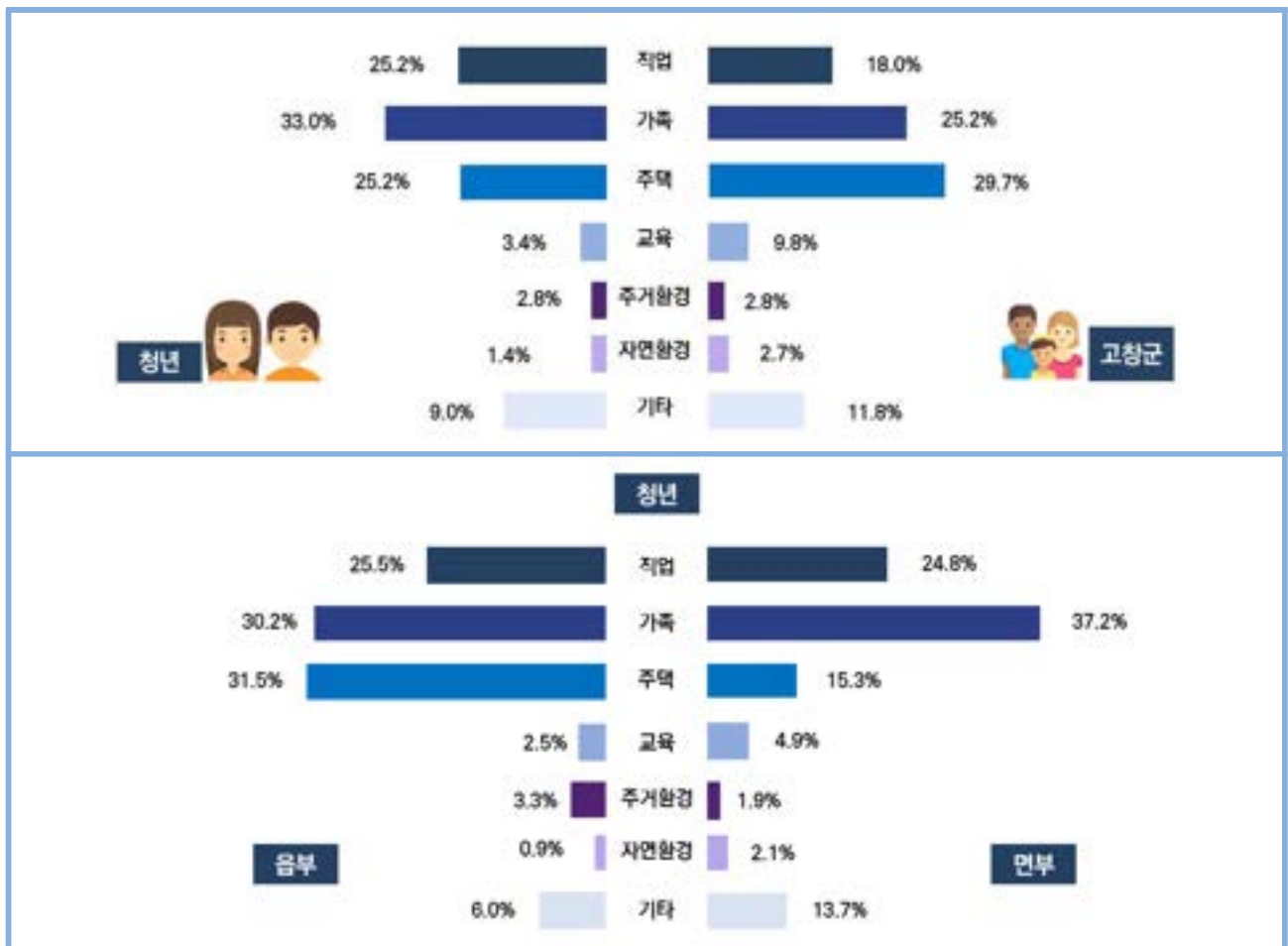

〈표 1_8〉 전입 사유

(단위 : 명, %)

구 분	전입인구		직업		가족		주택		교육		주거환경		환경		기타	
		구성비		구성비		구성비		구성비		구성비		구성비		구성비		구성비
고창군 전체	3,154	100.0	569	18.0	794	25.2	936	29.7	310	9.8	88	2.8	86	2.7	371	11.8
남 성	1,669	100.0	341	20.4	383	23.0	480	28.8	177	10.6	50	3.0	43	2.6	195	11.7
여 성	1,485	100.0	228	15.4	411	27.7	456	30.7	133	9.0	38	2.6	43	2.9	176	11.9
읍 부	1,623	100.0	285	17.6	406	25.0	611	37.6	118	7.3	47	2.9	28	1.7	128	7.9
면 부	1,531	100.0	284	18.5	388	25.4	325	21.2	192	12.5	41	2.7	58	3.8	243	15.9
19세 이하	487	100.0	65	13.3	213	23.5	7	1.4	104	21.4	*	*	*	*	91	18.7
20~29세	409	100.0	104	25.4	147	36.4	39	9.5	78	19.1	11	2.7	*	*	25	6.1
30~39세	706	100.0	173	24.5	208	29.5	191	27.1	34	4.8	19	2.7	12	1.7	69	9.8
40~49세	517	100.0	115	22.2	58	20.2	229	44.3	69	13.3	14	2.7	14	2.7	18	3.5
50~59세	471	100.0	74	15.7	75	18.8	213	45.2	22	4.7	13	2.8	19	4.0	55	11.7
60세 이상	564	100.0	38	6.7	93	25.6	257	45.6	*	*	28	5.0	32	5.7	113	20.0
65세 이상	396	100.0	27	6.8	108	27.3	147	37.1	*	*	18	4.5	21	5.3	73	18.4
15~29세	630	100.0	130	20.6	189	30.0	147	23.3	94	14.9	14	2.2	7	1.1	49	7.8
청년(19~39세)	1,454	100.0	367	25.2	480	33.0	366	25.2	50	3.4	40	2.8	20	1.4	131	9.0
남 성	776	100.0	207	26.7	246	31.6	195	25.1	13	1.7	26	3.4	11	1.4	78	10.1
여 성	678	100.0	160	23.6	234	34.5	171	25.2	37	5.5	14	2.1	9	1.3	53	7.8
읍 부	886	100.0	226	25.5	269	30.2	279	31.5	22	2.5	29	3.3	8	0.9	53	6.0
면 부	568	100.0	141	24.8	211	37.2	87	15.3	28	4.9	11	1.9	12	2.1	78	13.7
19~24세	368	100.0	72	19.6	131	35.7	104	28.3	12	3.3	12	3.3	*	*	33	9.0
25~29세	380	100.0	123	32.4	140	36.7	71	18.7	*	*	9	2.4	*	*	28	7.4
30~34세	323	100.0	85	26.3	103	31.9	88	27.2	*	*	10	3.1	*	*	28	8.7
35~39세	383	100.0	88	23.0	105	27.5	103	26.9	29	7.6	9	2.3	8	2.1	41	10.7

자료: 통계청 「국내인구이동통계」

주1. 2020. 1. 1. ~ 2020. 12. 31. 주민등록 전입신고서 기준 전입인구 산정(외국인, 동일 행정 읍면동 전입 제외)

주2. 통계표 수치가 5 이하인 경우는 개인정보 보호를 위하여 *표시함

1_9. 전입 전 거주지

청년 전입인구의 전입 전 거주지는 「전라북도」 57.4%, 「특별·광역시」 19.1% 순임

- 고창군 청년 전입인구의 전입 전 거주지는 「전라북도」가 835명(57.4%)으로 가장 많았고, 「특별·광역시」 277명(19.1%), 「그 외 지역」 251명(17.3%) 순임
 - 연령대별 청년 전입인구는 「35~39세」 383명, 「25~29세」 380명, 「19~24세」 368명 순임
- 고창군 전입인구의 전입 전 거주지는 「전라북도」가 1,868명(59.2%)으로 가장 많았고, 「특별·광역시」 596명(18.9%), 「그 외 지역」 535명(17.0%) 순임

〈그림 1_9〉 청년 전입 전 거주지

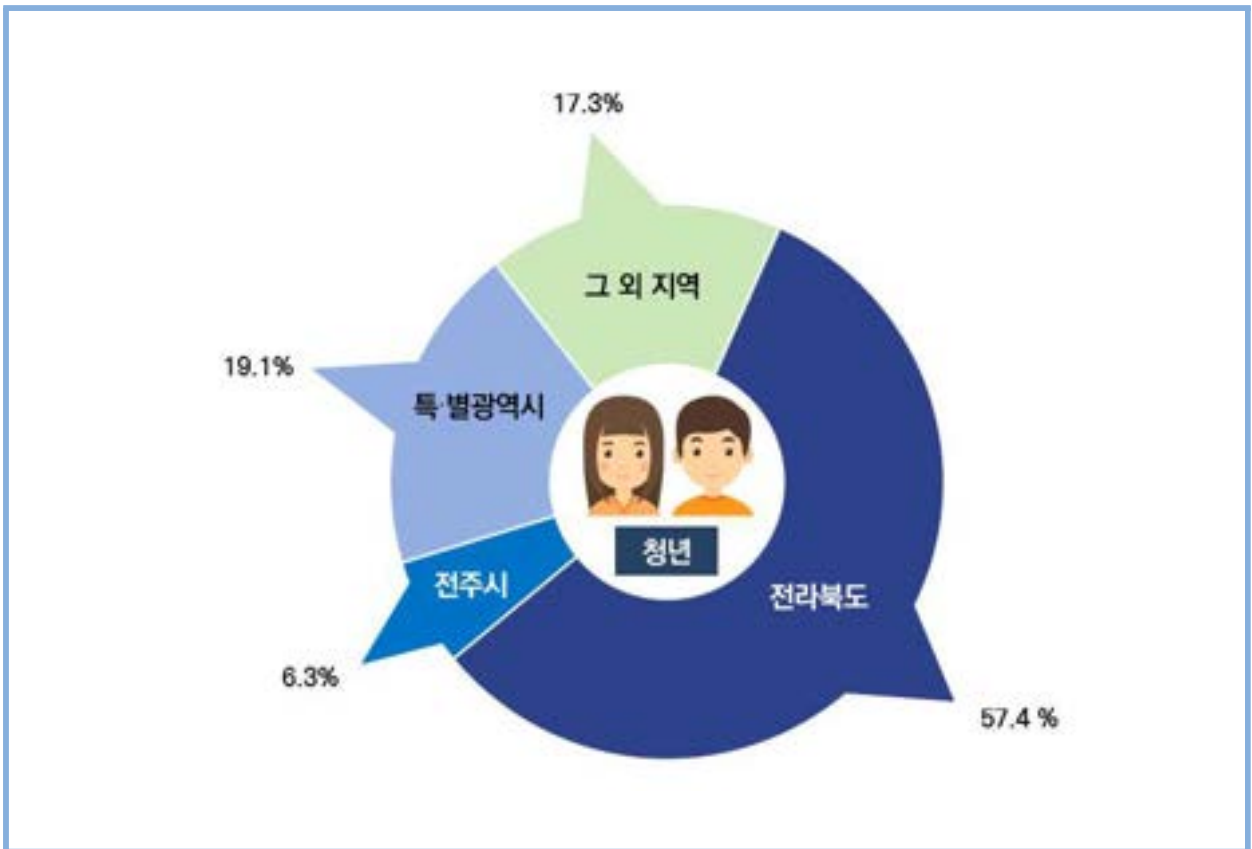

〈표 1_9〉 전입 전 거주지

(단위 : 명, %)

구 분	전입인구		전라북도		전주시		특별·광역시		그 외 지역	
		구성비		구성비		구성비		구성비		구성비
고창군 전체	3,154	100.0	1,868	59.2	155	4.9	596	18.9	535	17.0
남 성	1,669	100.0	973	58.3	86	5.2	306	18.3	304	18.2
여 성	1,485	100.0	895	60.3	69	4.6	290	19.5	231	15.6
읍 부	1,623	100.0	1,131	69.7	68	4.2	212	13.1	212	13.1
면 부	1,531	100.0	737	48.1	87	5.7	384	25.1	323	21.1
19세 이하	487	100.0	285	58.5	28	5.7	71	14.6	103	21.1
20~29세	409	100.0	217	53.1	34	8.3	98	24.0	60	14.7
30~39세	706	100.0	435	61.6	35	5.0	111	15.7	125	17.7
40~49세	517	100.0	316	61.1	26	5.0	99	19.1	76	14.7
50~59세	471	100.0	284	60.3	19	4.0	84	17.8	84	17.8
60세 이상	564	100.0	331	58.7	13	2.3	133	23.6	87	15.4
65세 이상	396	100.0	225	56.8	15	3.8	88	22.2	68	17.2
15~29세	630	100.0	331	52.5	45	7.1	136	21.6	118	18.7
청년(19~39세)	1,454	100.0	835	57.4	91	6.3	277	19.1	251	17.3
남 성	776	100.0	436	56.2	49	6.3	141	18.2	150	19.3
여 성	678	100.0	399	58.8	42	6.2	136	20.1	101	14.9
읍 부	886	100.0	555	62.6	54	6.1	137	15.5	140	15.8
면 부	568	100.0	280	49.3	37	6.5	139	24.5	112	19.7
19~24세	368	100.0	207	56.3	19	5.2	80	21.7	62	16.8
25~29세	380	100.0	194	51.1	36	9.5	86	22.6	64	16.8
30~34세	323	100.0	200	61.9	16	5.0	53	16.4	54	16.7
35~39세	383	100.0	235	61.4	19	5.0	58	15.1	71	18.5

통계청 「국내인구이동통계」

주. 2020. 1. 1. ~ 2020. 12. 31. 주민등록 전입신고서 기준 전입인구 산정(외국인, 동일 행정 읍면동 전입 제외)

주2. (기타특별·광역시) 서울, 부산, 대전, 대구, 울산, 광주, 인천, 세종 포함, (그 외 지역) 전라북도, 전주시, 기타특별·광역시를 제외한 지역

1_10. 전출이동

‘20년 고창군에서 전출한 청년인구는 2,115명으로 청년인구 대비 24.3%임

- 고창군에서 전출한 청년인구는 2,115명으로 청년인구 대비 24.3%이며, 이중 「시·도간 전출」이 955명(45.2%)으로 가장 많았음
 - 연령대별 전출인구는 「18~24세」 633명, 「25~29세」 588명, 「35~39세」 451명 순임
 - 고창군 전체 「시·도간 전출」 1,314명 중 청년 전출인구는 955명(72.7%)임
- 고창군의 전출인구는 3,640명으로 인구 대비 6.7%이며, 이중 「군내 전출」이 1,801명(49.5%)으로 가장 많았음
 - 연령대별 전출인구는 「30대」 894명, 「20대」 646명, 「19세 이하」 591명, 「40대」 561명, 「60세 이상」 482명, 「50대」 466명 순임

〈그림 1_10〉 청년 전출이동

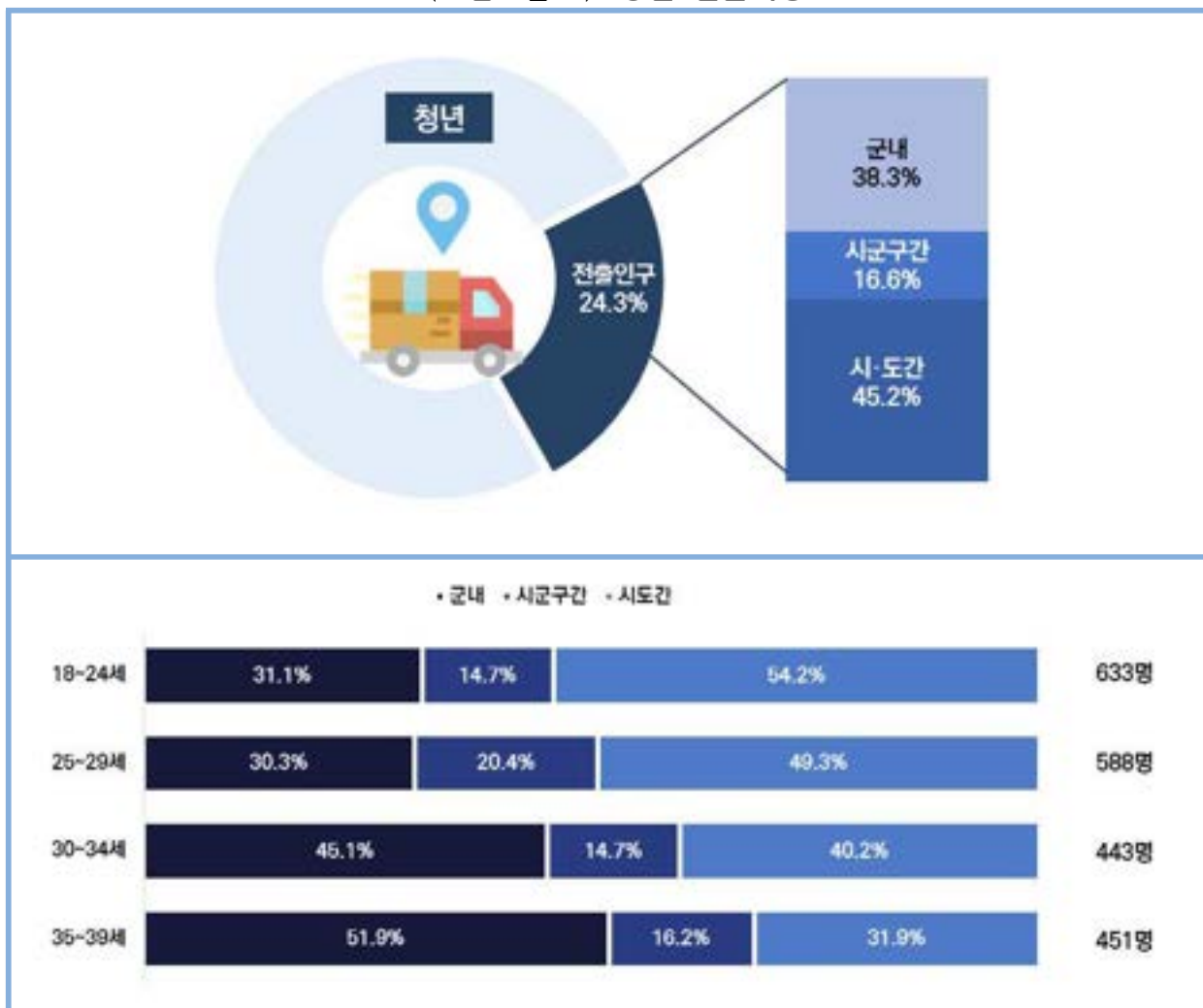

〈표 1_10〉 전출이동

(단위 : 명, %)

구 분	주민등록 인구	전출인구		군내 전출		시군구간 전출		시·도간 전출		전출 인구 비율
			구성비		구성비		구성비		구성비	
고창군 전체	54,529	3,640	100.0	1,801	49.5	525	14.4	1,314	36.1	6.7
남 성	26,964	1,900	100.0	936	49.3	288	15.2	676	35.6	7.0
여 성	27,565	1,740	100.0	865	49.7	237	13.6	638	36.7	6.3
동 부	21,394	1,832	100.0	1,095	59.8	221	12.1	516	28.2	8.6
읍면부	33,135	1,808	100.0	706	39.0	304	16.8	798	44.1	5.5
19세 이하	6,927	591	100.0	266	45.0	93	15.7	232	39.3	8.5
20~29세	4,308	646	100.0	196	30.3	121	18.7	329	50.9	15.0
30~39세	3,860	894	100.0	434	48.5	138	15.4	322	36.0	23.2
40~49세	6,164	561	100.0	310	55.3	73	13.0	178	31.7	9.1
50~59세	9,068	466	100.0	269	57.7	64	13.7	133	28.5	5.1
60세 이상	24,202	482	100.0	326	67.6	36	7.5	120	24.9	2.0
65세 이상	18,782	359	100.0	224	62.4	33	9.2	102	28.4	1.9
15~29세	6,661	915	100.0	294	32.1	170	18.6	451	49.3	13.7
청년(18~39세)	8,687	2,115	100.0	809	38.3	351	16.6	955	45.2	24.3
남 성	4,802	1,113	100.0	431	38.7	195	17.5	487	43.8	23.2
여 성	3,885	1,002	100.0	378	37.7	156	15.6	468	46.7	25.8
읍 부	4,807	1,170	100.0	535	45.7	178	15.2	457	39.1	24.3
면 부	3,880	945	100.0	274	29.0	173	18.3	498	52.7	24.4
18~24세	2,894	633	100.0	197	31.1	93	14.7	343	54.2	21.9
25~29세	1,933	588	100.0	178	30.3	120	20.4	290	49.3	30.4
30~34세	1,668	443	100.0	200	45.1	65	14.7	178	40.2	26.6
35~39세	2,192	451	100.0	234	51.9	73	16.2	144	31.9	20.6

통계청 「국내인구이동통계」

주1. 2020. 1. 1. ~ 2020. 12. 31. 전출인구 산정(외국인, 동일 행정 읍면동 전출 제외)

주2. (군내간 전출) 고창군내간 전출, (시·군구간 전입) 전라북도의 다른 시군 전출, (시·도간 전입) 이동전후의 시도가 다른 전출

1_11. 전출사유

청년 전출인구의 전출사유는 「직업」 32.5%, 「주택」 25.3%, 「가족」 23.7% 순임

- 고창군 청년 전출인구의 전출사유는 「직업」이 688명(32.5%)으로 가장 많았고, 다음으로 「주택」 536명(25.3%), 「가족」 501명(23.7%) 순임
 - 청년 전출사유가 「직업」인 비율은 「남성」이 34.9%로 「여성」 29.9% 대비 5.0% 높았음
 - 청년 전출사유가 「직업」인 비율은 32.5%로, 고창군 20.9% 대비 11.6% 높았음
 - 청년 전출사유 중 「읍부」는 「주택」이 29.9%, 「면부」는 「직업」이 38.7%로 가장 높았음
- 고창군 전출인구의 전출사유는 「주택」이 1,154명(31.7%)으로 가장 많았고, 「가족」 950명(26.1%), 「직업」 761명(20.9%) 순임

〈그림 1_11〉 전출사유

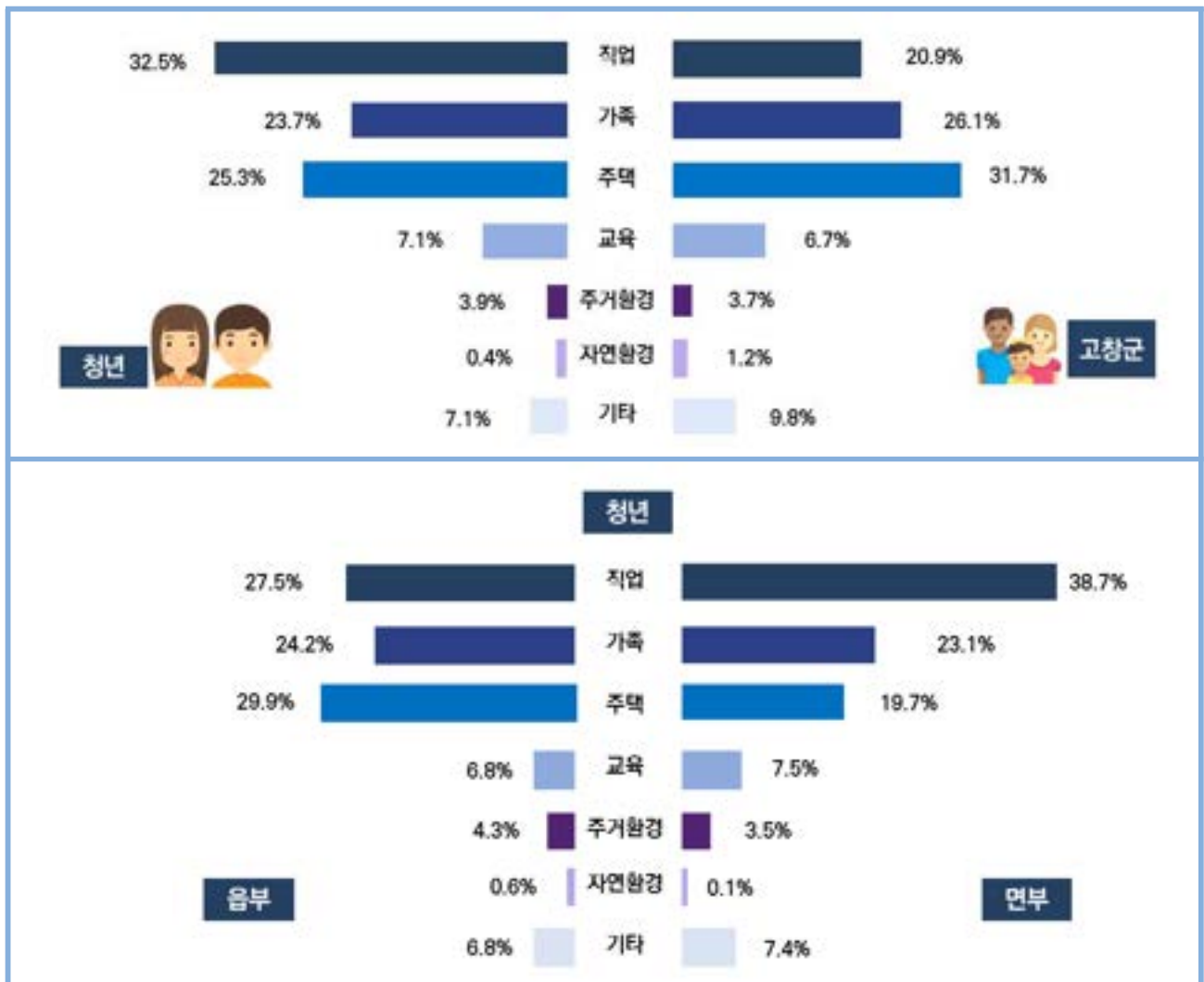

〈표 1_11〉 전출사유

(단위 : 명, %)

구 분	전출인구		직업		가족		주택		교육		주거환경		자연환경		기타	
		구성비		구성비		구성비		구성비		구성비		구성비		구성비		구성비
고창군 전체	3,640	100.0	761	20.9	950	26.1	1,154	31.7	245	6.7	133	3.7	42	1.2	355	9.8
남 성	1,900	100.0	439	23.1	471	24.8	599	31.5	119	6.3	72	3.8	20	1.1	180	9.5
여 성	1,740	100.0	322	18.5	479	27.5	555	31.9	126	7.2	61	3.5	22	1.3	175	10.1
읍 부	1,832	100.0	341	18.6	443	24.2	711	38.8	103	5.6	56	3.1	23	1.3	155	8.5
면 부	1,808	100.0	420	23.2	507	28.0	443	24.5	142	7.9	77	4.3	19	1.1	200	11.1
19세 이하	591	100.0	51	8.6	242	40.9	11	1.9	177	29.9	11	1.9	*	*	96	16.2
20~29세	646	100.0	237	36.7	109	16.9	203	31.4	26	4.0	21	3.3	*	*	48	7.4
30~39세	894	100.0	242	27.1	251	28.1	262	29.3	30	3.4	32	3.6	*	*	72	8.1
40~49세	561	100.0	113	20.1	123	21.9	276	49.2	*	*	19	3.4	*	*	20	3.6
50~59세	466	100.0	103	22.1	104	22.3	218	46.8	*	*	15	3.2	7	1.5	14	3.0
60세 이상	482	100.0	15	3.1	121	25.1	184	38.2	*	*	35	7.3	20	4.1	105	21.8
65세 이상	359	100.0	10	2.8	115	32.0	125	34.8	*	*	16	4.5	17	4.7	74	20.6
15~29세	915	100.0	275	30.1	222	24.3	213	23.3	98	10.7	36	3.9	3	0.3	68	7.4
청년(19~39세)	2,115	100.0	688	32.5	501	23.7	536	25.3	150	7.1	82	3.9	8	0.4	150	7.1
남 성	1,113	100.0	388	34.9	246	22.1	287	25.8	66	5.9	42	3.8	*	*	80	7.2
여 성	1,002	100.0	300	29.9	255	25.4	249	24.9	84	8.4	40	4.0	*	*	70	7.0
읍 부	1,170	100.0	322	27.5	283	24.2	350	29.9	79	6.8	50	4.3	7	0.6	79	6.8
면 부	945	100.0	366	38.7	218	23.1	186	19.7	71	7.5	33	3.5	*	*	70	7.4
19~24세	633	100.0	210	33.2	117	18.5	155	24.5	93	14.7	25	3.9	*	*	31	4.9
25~29세	588	100.0	237	40.3	134	22.8	119	20.2	26	4.4	25	4.3	*	*	46	7.8
30~34세	443	100.0	137	30.9	124	28.0	126	28.4	8	1.8	17	3.8	*	*	28	6.3
35~39세	451	100.0	105	23.3	127	28.2	136	30.2	22	4.9	15	3.3	*	*	44	9.8

통계청 「국내인구이동통계」

주. 2020. 1. 1. ~ 2020. 12. 31. 전출인구 및 사유 산정(외국인, 동일 행정 읍면동 전출 제외)

1_12. 전출인구의 전출지

청년 전출인구의 전출지는 「전라북도」 46.8%, 「특별·광역시」 28.2%, 「그 외 지역」 17.0% 순임

- 고창군 청년 전출인구의 전출지는 「전라북도」가 989명(46.8%)으로 가장 많았고, 「특별·광역시」 596명(28.2%), 「그 외 지역」 359명(17.0%) 순임
 - 연령대별 청년 전출인구는 「19~24세」 633명, 「25~29세」 588명, 「35~39세」 451명 순임
- 고창군 전출인구의 전출지는 「전라북도」가 2,099명(57.7%)으로 가장 많았고, 다음으로 「특별·광역시」 730명(20.1%), 「그 외 지역」 584명(16.0%) 순임

〈그림 1_12〉 전출인구의 전출지

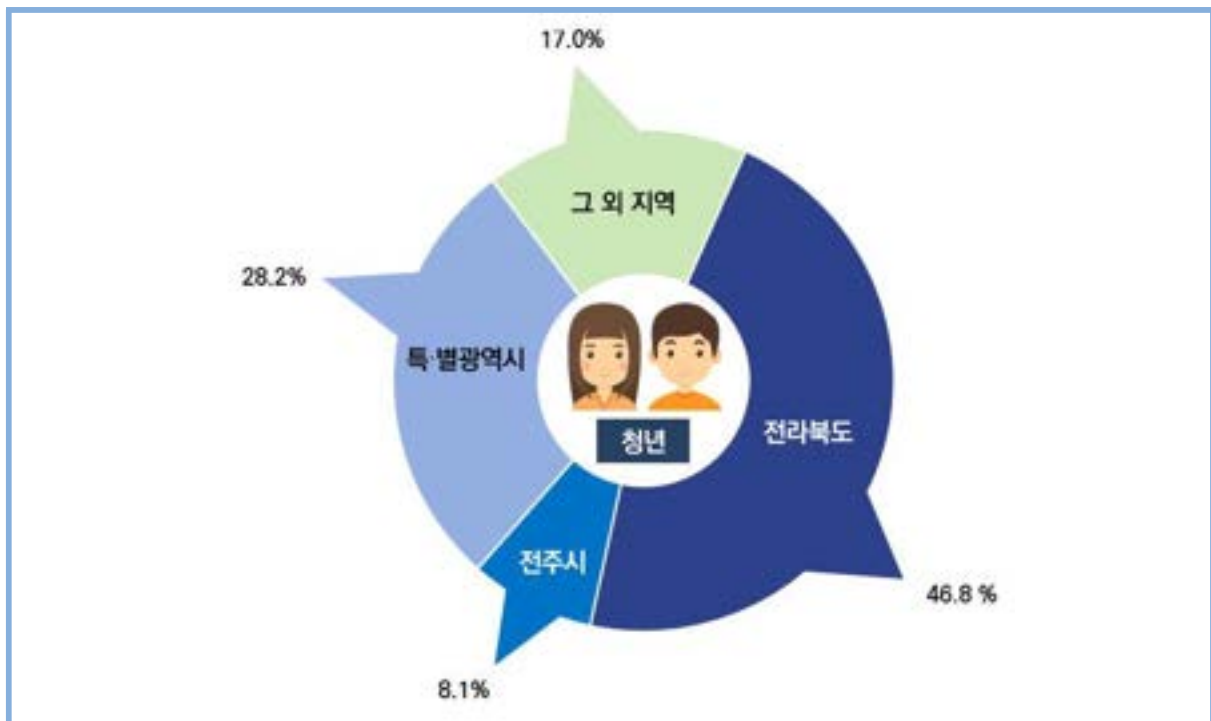

〈표 1_12〉 전출인구의 전출지

(단위 : 명, %)

구 분	전출인구		전라북도		전주시		특별 광역시		그외 지역	
		구성비		구성비		구성비		구성비		구성비
고창군 전체	3,640	100.0	2,099	57.7	227	6.2	730	20.1	584	16.0
남 성	1,900	100.0	1,100	57.9	125	6.6	365	19.2	310	16.3
여 성	1,740	100.0	999	57.4	102	5.9	365	21.0	274	15.7
읍 부	1,832	100.0	1,209	66.0	107	5.8	299	16.3	217	11.8
면 부	1,808	100.0	890	49.2	120	6.6	431	23.8	367	20.3
19세 이하	591	100.0	378	64.0	54	9.1	124	21.0	35	5.9
20~29세	646	100.0	278	43.0	45	7.0	158	24.5	165	25.5
30~39세	894	100.0	512	57.3	60	6.7	188	21.0	134	15.0
40~49세	561	100.0	354	63.1	31	5.5	93	16.6	83	14.8
50~59세	466	100.0	320	68.7	23	4.9	58	12.4	65	13.9
60세 이상	482	100.0	257	53.3	14	2.9	109	22.6	102	21.2
65세 이상	359	100.0	188	52.4	12	3.3	78	21.7	81	22.6
15~29세	915	100.0	380	41.5	84	9.2	280	30.6	171	18.7
청년(19~39세)	2,115	100.0	989	46.8	171	8.1	596	28.2	359	17.0
남 성	1,113	100.0	527	47.3	99	8.9	300	27.0	187	16.8
여 성	1,002	100.0	462	46.1	72	7.2	296	29.5	172	17.2
읍 부	1,170	100.0	620	53.0	93	7.9	289	24.7	168	14.4
면 부	945	100.0	369	39.0	78	8.3	307	32.5	191	20.2
19~24세	633	100.0	247	39.0	44	7.0	217	34.3	125	19.7
25~29세	588	100.0	230	39.1	67	11.4	191	32.5	100	17.0
30~34세	443	100.0	236	53.3	29	6.5	106	23.9	72	16.3
35~39세	451	100.0	276	61.2	31	6.9	82	18.2	62	13.7

통계청 「국내인구이동통계」

주1. 2020. 1. 1. ~ 2020. 12. 31. 주민등록 전출신고서 기준 전출인구 산정(외국인, 동일 행정 읍면동 전출, 시군구내 전출, 전출 전 거주지 미신고 인구 제외)

주2. (기타특별·광역시) 서울, 부산, 대전, 대구, 울산, 광주, 인천, 세종 포함, (그 외 지역) 전라북도, 전주시, 기타특별·광역시를 제외한 지역

1_13. 연도별 출산율

‘20년 고창군 모의평균 출산연령은 32.3세임

- ‘20년 고창군 청년인구(20~39세)의 출산율은 천명당 49.8명으로 ‘19년 대비 2.8명 감소함
 - 연령대별 출산율은 「30~34세」가 해당연령 여성인구 천 명당 94.4명으로 가장 높았음
 - 고창군의 연령별 출산율은 ‘11년 「30~34세」가 여성인구 천 명당 111.1명으로 가장 많았으나, 2020년에 「30~34세」가 여성인구 천 명당 94.4명으로 지난 10년간 대체로 감소함
- ‘20년 고창군 「모의평균 출산연령」은 32.3세로 ‘11년 30.4세 대비 1.9세 증가함

〈그림 1_13〉 연도별 출산율(천명당)



〈표 1_13〉 연도별 출산율

(단위 : 천 명당 명, 세)

구 분	합계 출산율	15~19세	청년 (20~39세)	20~24세	25~29세	30~34세	35~39세	40~44세	45~49세	모의평균 출산연령
2011년	1.441	5.5	64.4	25.1	98.4	111.1	38.2	5.3	0.5	30.44
2012년	1.371	3.0	62.9	33.5	86.3	104.9	37.5	4.7	-	30.40
2013년	1.177	1.8	54.7	25.6	68.5	97.5	35.4	4.8	-	30.64
2014년	1.445	2.4	65.9	22.0	87.5	119.5	46.3	8.7	0.5	31.37
2015년	1.278	3.1	57.6	17.9	70.0	107.2	48.5	5.2	-	31.24
2016년	1.116	-	51.2	18.7	45.2	114.8	40.7	4.0	-	31.85
2017년	1.044	0.7	46.6	18.2	58.7	85.5	37.4	6.2	-	31.27
2018년	1.147	2.2	50.7	17.7	46.4	101.7	51.7	9.7	0.6	32.14
2019년	1.226	2.5	52.6	13.4	61.2	99.5	51.2	13.6	1.2	32.34
2020년	1.145	2.7	49.8	13.2	52.2	94.4	51.0	11.6	0.6	32.28

자료: 통계청 「인구동향조사」

주1. (모의연령 출산율) 해당연령 여성인구 출생아수 / 해당연령 여성 연앙인구 * 1,000

주2. 합계출산율: 가임여성 1명이 평생동안 낳는 평균 자녀 수

1_14. 연도별 사망률

‘20년 고창군 사망률은 10만명당 1,352.2명, 청년인구(20~39세) 사망률은 47.9명임

- ‘20년 고창군 사망률은 인구 10만 명당 1,352.2명이며, 청년인구(20~39세)의 사망률은 47.9명으로 ‘19년(67.0명) 대비 19.1명 감소함
- 청년인구(20~39세)의 연령대별 사망률은 「35~39세」가 90.4명으로 가장 높았음

〈그림 1_14〉 연도별 사망률



〈표 1_14〉 연도별 사망률

(단위 : 인구 10만 명당 사망자)

	고창군 전체	19세 이하	청년 (20~39세)	청년(20~39세) 세부사망률				40~49세	50~59세	60세 이상	65세 이상
				20~24세	25~29세	30~34세	35~39세				
2011년	1,144.0	38.1	84.1	31.1	69.4	76.3	157.7	235.8	552.1	2,947.6	3,555.7
2012년	1,184.6	48.6	104.3	94.5	111.4	37.8	166.9	264.7	448.0	3,039.1	3,588.8
2013년	1,129.8	9.9	52.7	-	-	113.0	102.9	251.3	465.2	2,899.0	3,396.0
2014년	1,144.4	20.5	189.6	123.7	199.5	272.6	180.5	238.7	578.3	2,764.2	3,225.8
2015년	1,189.3	-	46.2	-	41.5	80.1	76.6	293.8	343.6	2,991.9	3,579.8
2016년	1,152.7	10.9	36.8	-	41.7	82.4	37.7	323.8	549.4	2,742.9	3,295.4
2017년	1,273.2	22.3	92.2	29.7	81.7	129.4	147.3	286.6	378.6	3,069.7	3,673.8
2018년	1,227.8	24.0	59.8	64.9	43.5	47.6	78.2	207.0	370.2	2,858.0	3,462.4
2019년	1,307.6	26.3	67.0	37.1	-	107.3	128.2	286.5	587.0	2,785.2	3,425.8
2020년	1,352.2	14.0	47.9	-	51.2	58.1	90.4	287.8	527.1	2,809.4	3,394.0

자료: 통계청 「인구동향조사」

주, 사망률 : 해당연도 사망자수 / 해당연도 연앙인구 * 100,000

1_15. 연도별 혼인율

‘20년 고창군 「혼인건수」는 150건으로 ‘19년 대비 「혼인건수」는 53건 감소함

- ‘20년 고창군 전체 「혼인건수」는 150건으로 ‘19년 대비 「혼인건수」는 53건 감소함
 - 「혼인건수」는 최근 3년 중 가장 낮은 수치를 보임
 - 청년인구(20~39세)의 연령대별 혼인율은 남자는 「30~34세」가 43.6건, 여자는 「30~34세」가 41.0건으로 가장 많았음

〈그림 1_15〉 연도별 혼인율



〈표 1_15〉 연도별 혼인율

(단위 : 건, 해당연령 천명당 건)

	전체 혼인건수	남편					아내				
		15~19세	20~24세	25~29세	30~34세	35~39세	15~19세	20~24세	25~29세	30~34세	35~39세
2018년	185	-	5.2	27.2	36.3	18.6	2.2	9.6	47.4	46.6	10.3
2019년	203	-	3.3	25.8	47.0	28.8	0.8	12.5	60.1	53.2	22.8
2020년	150	-	5.7	16.5	43.6	24.7	1.8	7.5	34.8	41.0	18.0

자료: 통계청 「인구동향조사」

주. 연도별 혼인율은 어떤 특정 연령층에서 신고된 남녀별 혼인건수를 그 해당 연령층의 남자 또는 여자인구로 나눈 수치를 1,000분비로 나타낸 것

1_16. 연도별 이혼율

‘20년 고창군 「이혼건수」는 119건으로 ‘19년 대비 「이혼건수」는 13건 증가함

- ‘20년 고창군 「이혼건수」는 119건으로 ‘19년 대비 「이혼건수」는 13건 감소함
 - 「이혼건수」는 최근 3년 중 ‘18년이 125건으로 가장 높았음
 - 청년인구(20~39세)의 연령대별 이혼율은 남자는 「30~34세」가 8.7건, 여자는 「30~34세」가 12.4건으로 가장 많았음

〈그림 1_16〉 연도별 이혼율



〈표 1_16〉 연도별 이혼율

(단위 : 건, 해당연령 천명당 건)

	전체이혼 건수	남편					아내				
		15~19세	20~24세	25~29세	30~34세	35~39세	15~19세	20~24세	25~29세	30~34세	35~39세
2018년	125	-	1.7	1.6	3.5	4.3	-	2.2	7.9	8.5	8.6
2019년	106	-	-	-	5.0	6.2	-	2.5	3.3	15.0	13.3
2020년	119	-	1.4	0.9	8.7	6.6	-	1.9	5.8	12.4	8.0

자료: 통계청 「인구동향조사」

주. 연도별 이혼율은 어떤 특정 연령층에서 신고된 남녀별 이혼건수를 그 해당 연령층의 남자 또는 여자인구로 나눈 수치를 1,000분비로 나타낸 것

1_17. 가구의 주택 소유 현황

‘20년 기준 고창군 총 가구의 57.1%가 유주택, 42.9%는 무주택 가구임

- ‘20년 기준 고창군 총 가구(23,540가구) 중 57.1%(13,452가구)가 주택 소유 가구이며, 42.9%(10,088가구)는 무주택가구임
 - 1건을 소유한 가구는 35.7%(8,400가구)로 가장 높았고, 2건 14.0%(3,307가구), 3건 이상 가구 7.4%(1,745가구) 순으로 나타남
- 고창군 주택소유가구의 비율(57.1%)은 전국(56.3%)대비 0.8% 높았고, 전북(59.5%) 대비 2.4% 낮았음

〈그림 1_17〉 가구의 주택 소유 현황

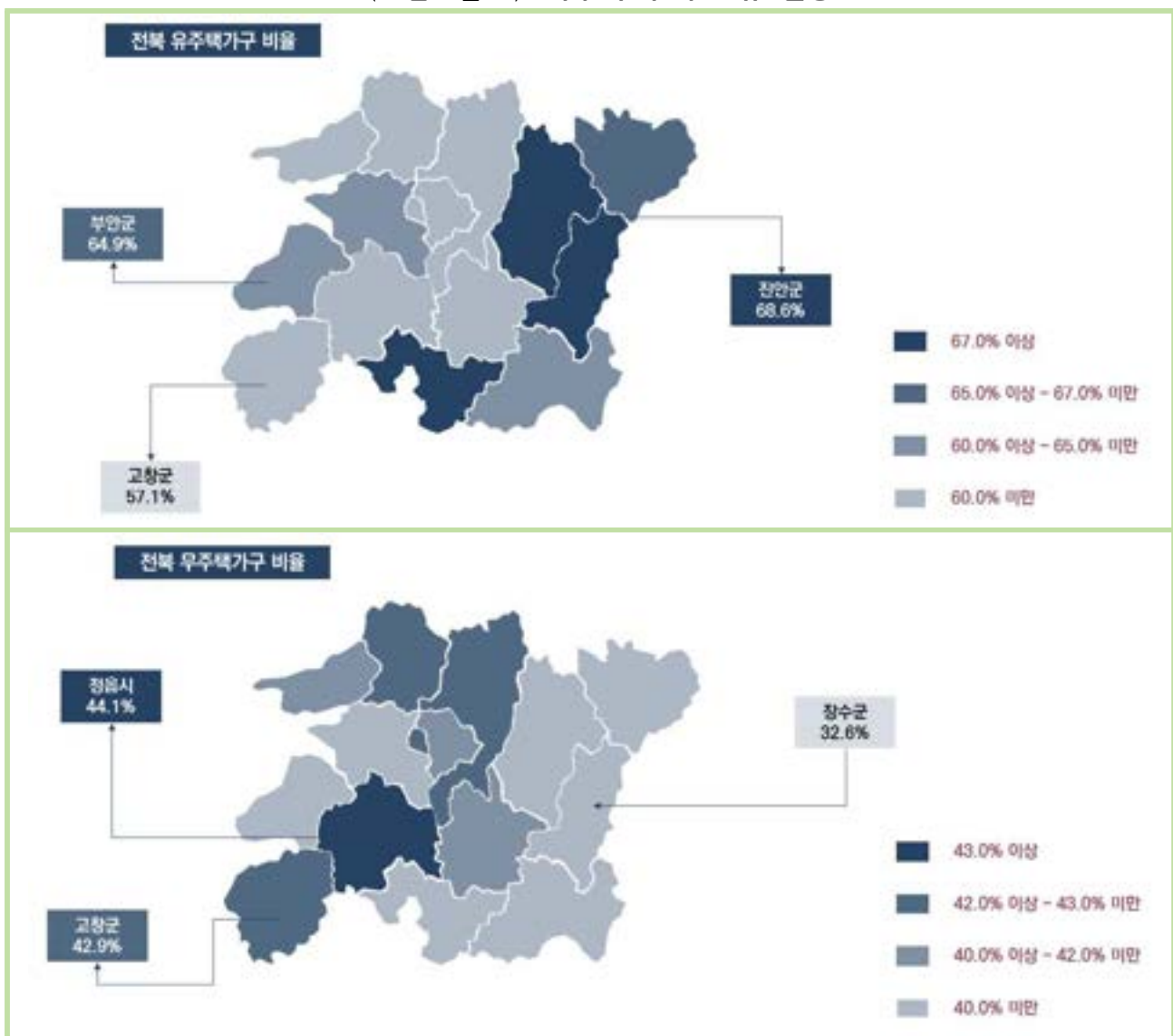

〈표 1_17〉 가구의 주택 소유 현황

(단위 : 가구, %)

	총가구		유(有)주택가구									무(無)주택 가구	
			1건		2건		3건이상						
			구성비	구성비	구성비	구성비	구성비	구성비					
전 국	20,343,188	100.0	11,456,266	56.3	8,288,426	40.7	2,301,380	11.3	866,460	4.3	8,886,922	43.7	
전라북도	738,307	100.0	439,491	59.5	316,593	42.9	90,044	12.2	32,854	4.4	298,816	40.5	
전주시	261,378	100.0	155,273	59.4	115,434	44.2	29,600	11.3	10,239	3.9	106,105	40.6	
군산시	108,999	100.0	64,721	59.4	47,028	43.1	12,961	11.9	4,732	4.3	44,278	40.6	
익산시	118,313	100.0	67,937	57.4	49,517	41.9	13,374	11.3	5,046	4.3	50,376	42.6	
정읍시	45,455	100.0	25,431	55.9	18,037	39.7	5,395	11.9	1,999	4.4	20,024	44.1	
남원시	33,242	100.0	21,043	63.3	15,259	45.9	4,344	13.1	1,440	4.3	12,199	36.7	
김제시	34,491	100.0	20,900	60.6	14,844	43.0	4,538	13.2	1,518	4.4	13,591	39.4	
완주군	37,510	100.0	21,435	57.1	14,846	39.6	4,838	12.9	1,751	4.7	16,075	42.9	
진안군	10,348	100.0	7,094	68.6	4,689	45.3	1,758	17.0	647	6.3	3,254	31.4	
무주군	10,296	100.0	6,799	66.0	4,646	45.1	1,593	15.5	560	5.4	3,497	34.0	
장수군	9,248	100.0	6,234	67.4	4,323	46.7	1,446	15.6	465	5.0	3,014	32.6	
임실군	11,985	100.0	7,047	58.8	4,533	37.8	1,774	14.8	740	6.2	4,938	41.2	
순창군	11,476	100.0	7,836	68.3	5,109	44.5	1,983	17.3	744	6.5	3,640	31.7	
고창군	23,540	100.0	13,452	57.1	8,400	35.7	3,307	14.0	1,745	7.4	10,088	42.9	
부안군	22,026	100.0	14,289	64.9	9,928	45.1	3,133	14.2	1,228	5.6	7,737	35.1	

자료: 통계청 2020 「주택소유통계」

1_18. 가구원수별 가구의 주택소유율

'20년 기준 고창군 주택소유 가구 중 42.2%가 「2인」 가구로,
「1인」 가구 23.0%, 「3인」 가구 18.6% 순임

- '20년 기준 고창군 주택소유 가구(13,452가구) 중 「2인」 가구가 42.2%로 가장 많았고, 「1인」 가구 23.0%, 「3인」 가구 18.6% 순으로 나타남
- 고창군 주택소유가구의 「2인」 가구 비율은 전국(31.1%) 대비 11.1% 높았고, 전북(35.2%) 대비 7.0% 높았음

〈그림 1_18〉 가구원수별 가구의 주택소유율

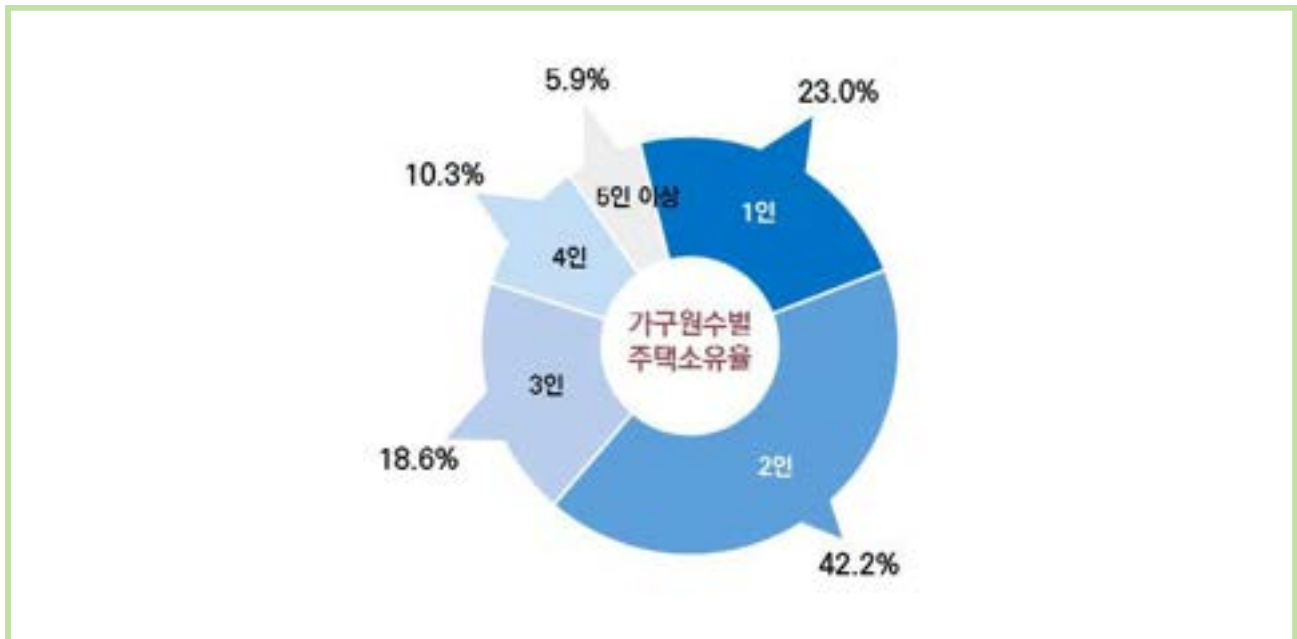

〈표 1_18〉 가구원수별 가구의 주택 소유율

(단위 : 가구)						
구 분	합계	1인 가구	2인 가구	3인 가구	4인 가구	5인 이상 가구
전 국	11,456,266	1,798,088	3,558,684	2,914,248	2,422,667	762,579
전라북도	439,491	82,834	154,567	97,882	74,230	29,978
고창군	13,452	3,094	5,673	2,506	1,392	787

(단위 : %)						
구 분	합계	1인 가구	2인 가구	3인 가구	4인 가구	5인 이상 가구
전 국	100.0	15.7	31.1	25.4	21.1	6.7
전라북도	100.0	18.8	35.2	22.3	16.9	6.8
고창군	100.0	23.0	42.2	18.6	10.3	5.9

자료: 통계청 「2020년 주택소유통계」

1_19. 세대구성별 가구의 주택소유율

‘20년 기준 고창군 주택소유 가구 중 36.3%가 「2세대 가구」로, 「1세대 가구」 33.5%, 「1인 가구」 23.0% 순임

- ‘20년 기준 고창군 주택소유 가구(13,452가구) 중 「2세대 가구」는 36.3%로 가장 많았고, 「1세대 가구」 33.5%, 「1인 가구」 23.0% 순으로 나타남
- 고창군 주택소유가구의 「2세대 가구」 중 「부부+미혼자녀」가 18.7%로 가장 많았고, 「기타」 11.6%, 「한부모+미혼자녀」 6.0% 순임
 - 고창군 주택소유가구의 「2세대 가구」 비율은 전국(54.3%) 대비 18.0% 낮았고, 전북(47.9%) 대비 11.6% 낮았음

〈그림 1_19〉 세대구성별 가구의 주택소유율

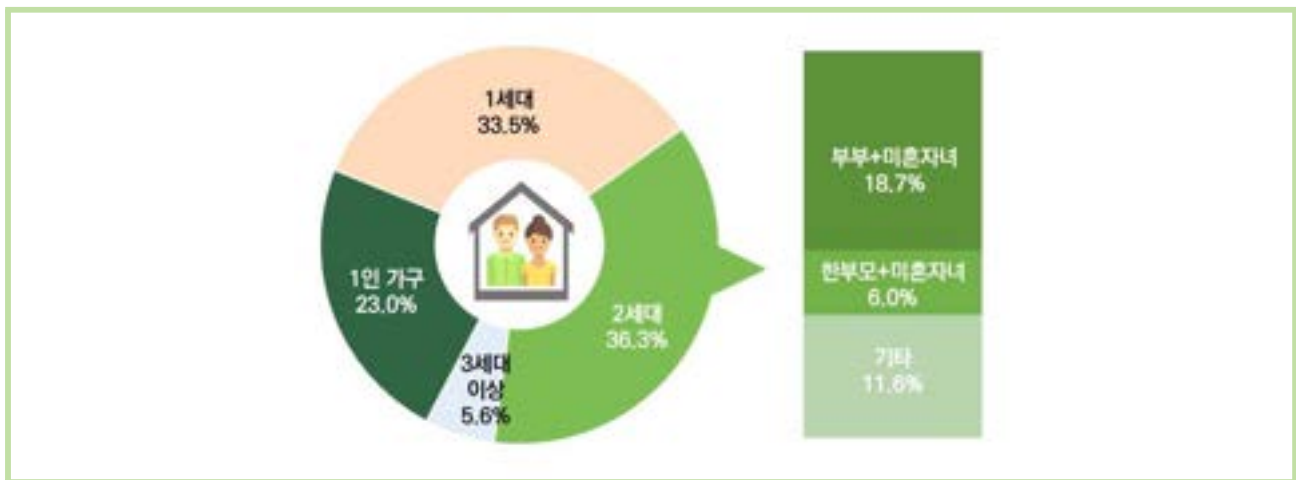

〈표 1_19〉 세대구성별 가구의 주택 소유율

(단위 : 가구)

구 분	합계	1세대 가구			2세대 가구				3세대 이상	1인 가구	비혈연 가구
		부부	기타		부부+미혼자녀	한부모+미혼자녀	기타				
전 국	11,456,266	2,613,406	2,466,665	146,741	6,221,502	4,401,368	1,010,814	809,320	673,693	1,798,088	149,577
전 북	439,491	115,493	109,536	5,957	210,564	133,993	39,159	37,412	24,897	82,834	5,703
고창군	13,452	4,504	4,294	210	4,885	2,519	806	1,560	748	3,094	221

(단위 : %)

구 분	합계	1세대 가구			2세대 가구				3세대 이상	1인 가구	비혈연 가구
		부부	기타		부부+미혼자녀	한부모+미혼자녀	기타				
전 국	100.0	22.8	21.5	1.3	54.3	38.4	8.8	7.1	5.9	15.7	1.3
전 북	100.0	26.3	24.9	1.4	47.9	30.5	8.9	8.5	5.7	18.8	1.3
고창군	100.0	33.5	31.9	1.6	36.3	18.7	6.0	11.6	5.6	23.0	1.6

자료: 통계청 「2020년 주택소유통계」

1_20. 구성형태별 가구

고창군 청년가구는 1,991가구로 고창군(23,512가구)의 8.5%임

- '20년 기준 고창군 청년가구(1,991가구)는 고창군(23,512가구)의 8.5%이고, 청년가구 중 「세대구성가구」는 55.9%(1,113가구), 「1인 가구」는 40.0%(796가구), 「비혈연가구」는 4.1%(82가구)임
 - 성별로는 남성 가구주는 61.8%(1,231명), 여성 가구주 38.2%(760명)로 남성 가구주가 23.7%(471명) 많았음
 - 고창군 청년들은 읍부에 70.8%(1,410가구), 면부에 29.2%(581가구)가 거주하고, 면부 거주자 중 혼자 사는 가구는 43.0%(250가구)임
- 고창군 가구(23,512가구) 중 「세대구성가구」는 62.3%(14,657가구), 「1인 가구」는 35.4%(8,326가구), 「비혈연가구」는 2.2%(529가구)임

〈그림 1_20〉 구성형태별 가구

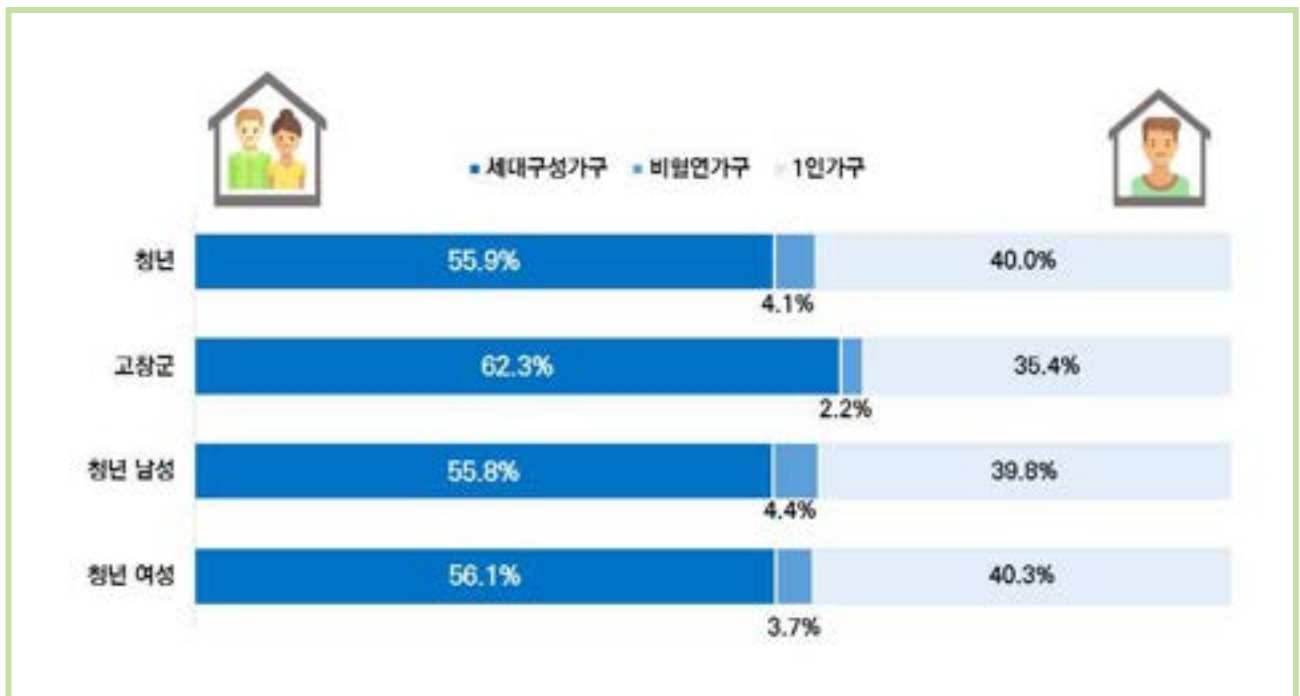

〈표 1_20〉 구성형태별 가구

(단위 : 가구, %)

	일반가구		세대구성가구		비혈연가구		1인 가구	
		구성비		구성비		구성비		구성비
고창군 전체	23,512	100.0	14,657	62.3	529	2.2	8,326	35.4
남 성	14,961	100.0	11,412	76.3	321	2.1	3,228	21.6
여 성	8,551	100.0	3,245	37.9	208	2.4	5,098	59.6
읍 부	8,325	100.0	5,679	68.2	177	2.1	2,469	29.7
면 부	15,187	100.0	8,978	59.1	352	2.3	5,857	38.6
19세 이하	27	100.0	8	29.6	-	-	19	70.4
20~29세	575	100.0	215	37.4	27	4.7	333	57.9
30~39세	1,409	100.0	895	63.5	55	3.9	459	32.6
40~49세	2,821	100.0	2,115	75.0	66	2.3	640	22.7
50~59세	4,658	100.0	3,333	71.6	142	3.0	1,183	25.4
60세 이상	14,022	100.0	8,091	57.7	239	1.7	5,692	40.6
65세 이상	11,176	100.0	6,171	55.2	148	1.3	4,857	43.5
15~29세	602	100.0	223	37.0	27	4.5	352	58.5
청년(19~39세)	1,991	100.0	1,113	55.9	82	4.1	796	40.0
남 성	1,231	100.0	687	55.8	54	4.4	490	39.8
여 성	760	100.0	426	56.1	28	3.7	306	40.3
읍 부	1,410	100.0	807	57.2	57	4.0	546	38.7
면 부	581	100.0	306	52.7	25	4.3	250	43.0
19~24세	146	100.0	54	37.0	7	4.8	85	58.2
25~29세	436	100.0	164	37.6	20	4.6	252	57.8
30~34세	540	100.0	277	51.3	28	5.2	235	43.5
35~39세	869	100.0	618	71.1	27	3.1	224	25.8

자료: 통계청 「2020 인구주택총조사」

주: (성별, 지역별, 연령대별) 일반가구 가구주 기준 산정

1_21. 가구원수별 가구

고창군 청년가구의 40.0%(796가구)가 1인 가구이고,
2인 가구 21.7%(432가구), 3인 가구 15.9%(316가구) 순임

- 고창군 청년가구 가구원수는 1인 40.0%(796가구), 2인 21.7%(432가구), 3인 15.9%(316가구), 4인 14.4%(286가구)순임
 - 1인 가구의 경우 남성이 39.8%(490가구), 여성이 40.3%(306가구)임
 - 지역별 1인 가구는 읍부가 38.7%(546가구), 면부가 43.0%(250가구)임
- 고창군 가구원수는 2인 37.9%(8,905구), 1인 35.4%(8,326가구), 3인 14.5%(3,417가구), 4인 8.0%(1,888가구) 순임
 - 고창군 1인 가구의 경우 남성이 21.6%(3,228가구), 여성이 59.6%(5,098가구)임
 - 지역별 1인 가구는 읍부가 38.6%(5,857가구), 면부가 29.7%(2,469가구)임

〈그림 1_21〉 가구원수별 가구

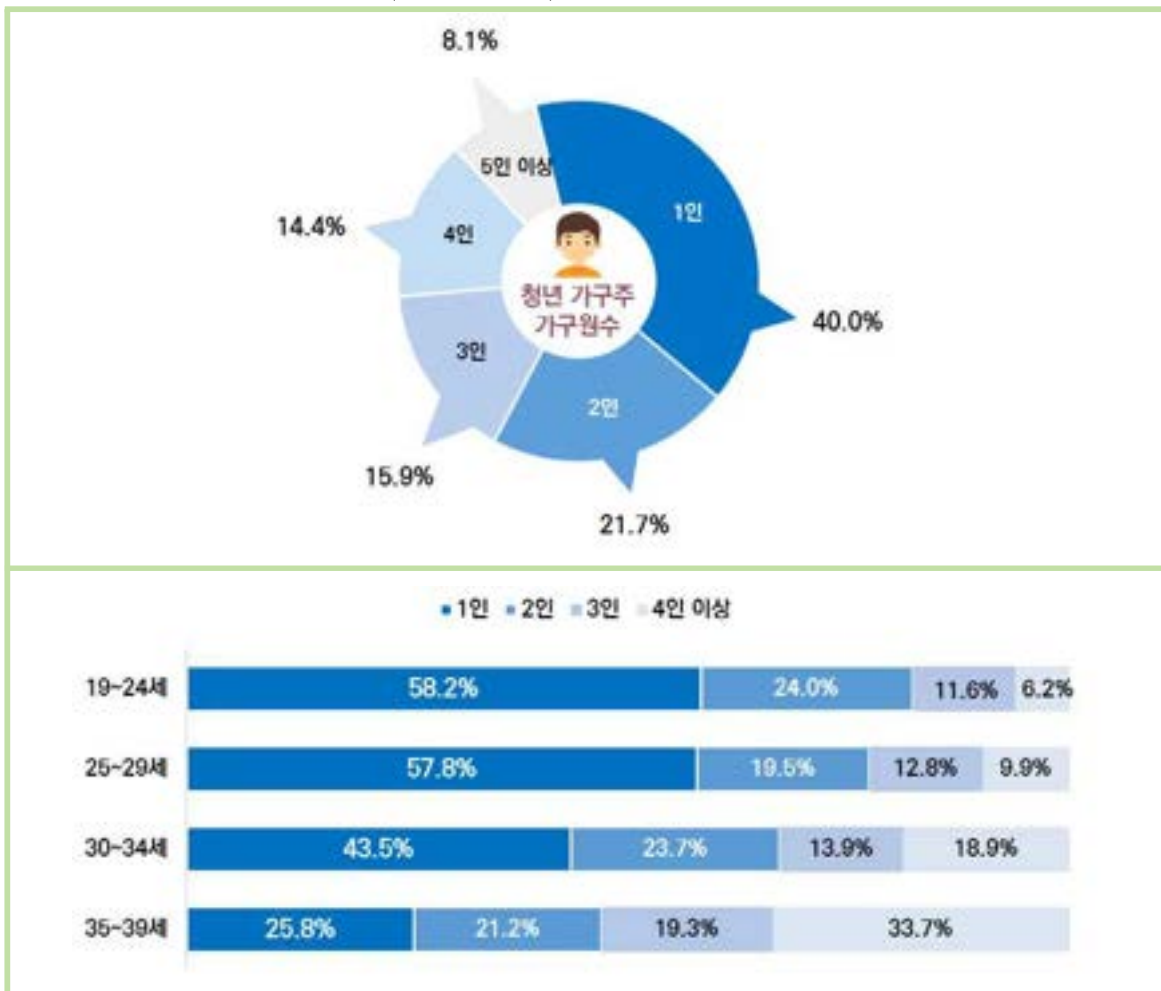

〈표 1_21〉 가구원수별 가구

(단위 : 가구, %)

구 분	일반가구		1인		2인		3인		4인		5인 이상	
	가구수	구성비	가구수	구성비	가구수	구성비	가구수	구성비	가구수	구성비	가구수	구성비
고창군 전체	23,512	100.0	8,326	35.4	8,905	37.9	3,417	14.5	1,888	8.0	976	4.2
남 성	14,961	100.0	3,228	21.6	6,780	45.3	2,638	17.6	1,517	10.1	798	5.3
여 성	8,551	100.0	5,098	59.6	2,125	24.9	779	9.1	371	4.3	178	2.1
읍 부	15,187	100.0	5,857	38.6	6,182	40.7	1,890	12.4	807	5.3	451	3.0
면 부	8,325	100.0	2,469	29.7	2,723	32.7	1,527	18.3	1,081	13.0	525	6.3
19세 이하	27	100.0	19	70.4	6	22.2	*	*	-	-	-	-
20~29세	575	100.0	333	57.9	117	20.3	73	12.7	40	7.0	12	2.1
30~39세	1,409	100.0	459	32.6	312	22.1	243	17.2	246	17.5	149	10.6
40~49세	2,821	100.0	640	22.7	640	22.7	580	20.6	583	20.7	378	13.4
50~59세	4,658	100.0	1,183	25.4	1,703	36.6	953	20.5	579	12.4	240	5.2
60세 이상	14,022	100.0	5,692	40.6	6,127	43.7	1,566	11.2	440	3.1	197	1.4
65세 이상	11,176	100.0	4,857	43.5	4,830	43.2	1,098	9.8	251	2.2	140	1.3
15~29세	602	100.0	352	58.5	123	20.4	75	12.5	40	6.6	12	2.0
청년(19~39세)	1,991	100.0	796	40.0	432	21.7	316	15.9	286	14.4	161	8.1
남 성	1,231	100.0	490	39.8	255	20.7	179	14.5	191	15.5	116	9.4
여 성	760	100.0	306	40.3	177	23.3	137	18.0	95	12.5	45	5.9
읍 부	1,410	100.0	546	38.7	293	20.8	238	16.9	220	15.6	113	8.0
면 부	581	100.0	250	43.0	139	23.9	78	13.4	66	11.4	48	8.3
19~24세	146	100.0	85	58.2	35	24.0	17	11.6	7	4.8	*	*
25~29세	436	100.0	252	57.8	85	19.5	56	12.8	33	7.6	10	2.3
30~34세	540	100.0	235	43.5	128	23.7	75	13.9	66	12.2	36	6.7
35~39세	869	100.0	224	25.8	184	21.2	168	19.3	180	20.7	113	13.0

자료: 통계청 「2020 인구주택총조사」

주. (성별, 지역별, 연령대별) 일반가구 가구주 기준 산정

1_22. 세대구성별 가구

고창군 청년 가구의 44.2%가 「4세대 이상 가구」이고,
「2세대 가구」 42.9%, 「1세대 가구」 9.2% 순임

- 고창군 청년가구 중 「4세대 이상 가구」는 44.2%(880가구)이고, 「2세대 가구」 42.9%(855가구), 「1세대 가구」 9.2%(184가구) 순임
 - 청년 가구주의 연령이 높아질수록 「2세대 가구」 비율이 점점 높아지며, 「35~39세」 연령대에서 58.0%로 가장 높았음
- 고창군의 가구 구성은 「4세대 이상 가구」 37.7%(8,862가구), 「2세대 가구」 31.4%(7,388가구), 「1세대 가구」 27.3%(6,426가구) 순임
 - 「2세대 가구」 비율은 40대까지 증가하다가, 50대부터 지속적으로 감소함

〈그림 1_22〉 세대구성별 가구

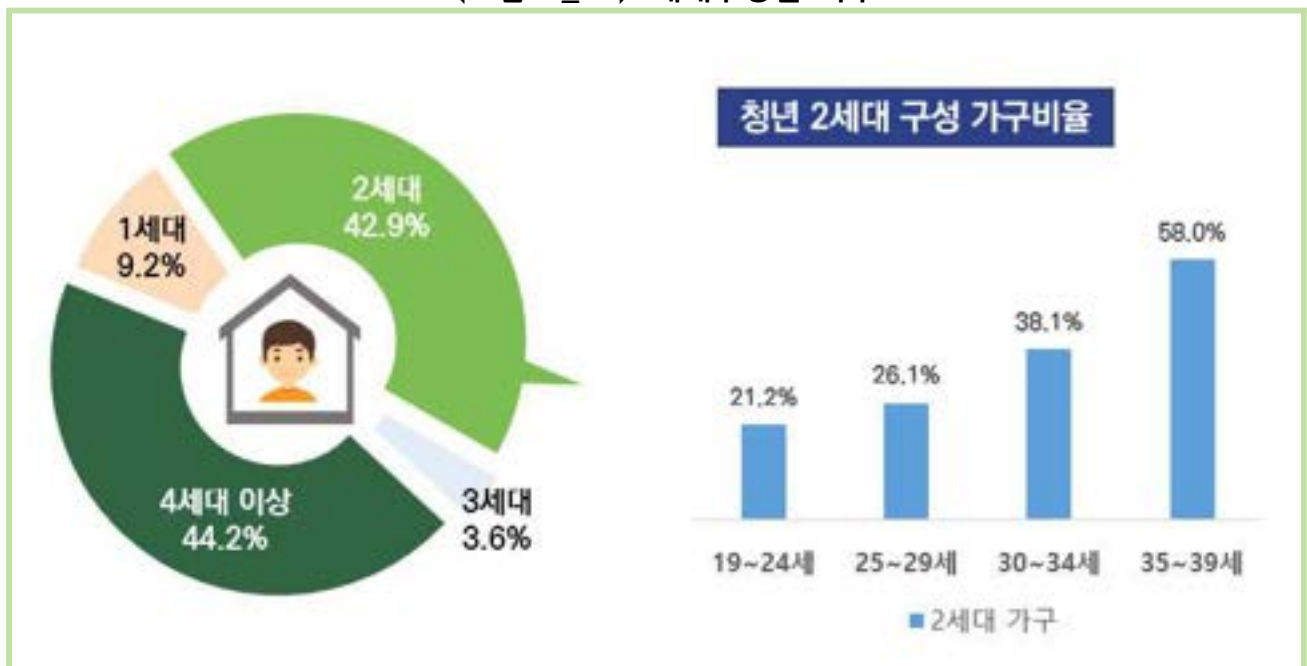

〈표 1_22〉 세대구성별 가구

(단위 : 가구, %)

구 분	세대구성가구		1세대 가구		2세대 가구		3세대 가구		4세대이상 가구	
		구성비		구성비		구성비		구성비		구성비
고창군 전체	23,512	100.0	6,426	27.3	7,388	31.4	836	3.6	8,862	37.7
남 성	14,961	100.0	5,672	37.9	5,130	34.3	604	4.0	3,555	23.8
여 성	8,551	100.0	754	8.8	2,258	26.4	232	2.7	5,307	62.1
읍 부	15,187	100.0	4,545	29.9	3,896	25.7	533	3.5	6,213	40.9
면 부	8,325	100.0	1,881	22.6	3,492	41.9	303	3.6	2,649	31.8
19세 이하	27	100.0	8	29.6	-	-	-	-	19	70.4
20~29세	575	100.0	54	9.4	145	25.2	16	2.8	360	62.6
30~39세	1,409	100.0	127	9.0	710	50.4	56	4.0	516	36.6
40~49세	2,821	100.0	210	7.4	1,717	60.9	188	6.7	706	25.0
50~59세	4,658	100.0	1,048	22.5	2,045	43.9	239	5.1	1,326	28.5
60세 이상	14,022	100.0	4,979	35.5	2,771	19.8	337	2.4	5,935	42.3
65세 이상	11,176	100.0	3,961	35.4	1,995	17.9	252	2.3	5,008	44.8
15~29세	602	100.0	62	10.3	145	24.1	16	2.7	379	63.0
청년(19~39세)	1,991	100.0	184	9.2	855	42.9	72	3.6	880	44.2
남 성	1,231	100.0	121	9.8	519.0	42.2	45	3.7	546	44.4
여 성	760	100.0	63	8.3	336.0	44.2	27	3.6	334	43.9
동 부	1,410	100.0	135	9.6	636.0	45.1	34	2.4	604	42.8
읍면부	581	100.0	48	8.3	219.0	37.7	38	6.5	276	47.5
19~24세	146	100.0	20	13.7	31	21.2	*	*	92	63.0
25~29세	436	100.0	37	8.5	114	26.1	13	3.0	272	62.4
30~34세	540	100.0	58	10.7	206	38.1	12	2.2	264	48.9
35~39세	869	100.0	69	7.9	504	58.0	44	5.1	252	29.0

자료: 통계청 「2020 인구주택총조사」

주1. (성별, 지역별, 연령대별) 일반가구 중 세대구성가구 가구주 기준 산정

주2. (1세대가구) 부부, 부부+미혼형제자매, 부부+기타친인척, 가구주+미혼형제자매, 가구주+기타친인척, 기타, (2세대가구) 부부+미혼자녀, 부+미혼자녀, 모+미혼자녀, 부부+양친, 부부+한부모, 부부+미혼자녀+부부미혼형제자매, 조부모+미혼손자녀, 조부 또는 조모+미혼손자녀, 기타, (3세대가구) 부부+미혼자녀+양친, 부부+미혼자녀+부친, 부부+미혼자녀+모친, 기타

1_23. 거처종류별 1인 가구

고창군 청년 1인 가구의 주거유형은 단독주택 55.0%, 아파트 18.7% 순임

- 청년 1인 가구 주거유형은 단독주택 55.0%(438가구), 아파트 18.7%(149가구), 주택이외거처 14.2%(113가구) 순임
 - 청년 1인가구는 연령이 높아짐에 따라 단독주택에서 아파트거주로 이동이 나타남
 - ※ 연령별 단독주택거주 추이 : 「25~29세」 56.0% → 「30~34세」 54.0% → 「35~39세」 51.8%
 - ※ 연령별 아파트거주 추이 : 「25~29세」 17.1% → 「30~34세」 19.1% → 「35~39세」 22.8%
- 고창군 1인 가구의 주거유형은 단독주택 80.6%(6,714가구), 아파트 8.9%(742가구), 주택이외거처 5.8%(484가구), 연립주택 2.4%(198가구) 순으로 나타났음
 - 고창군 1인 가구 중 20대 이상 연령대는 단독주택 거주 비율이 가장 높게 나타남

〈그림 1_23〉 거처종류별 1인 가구

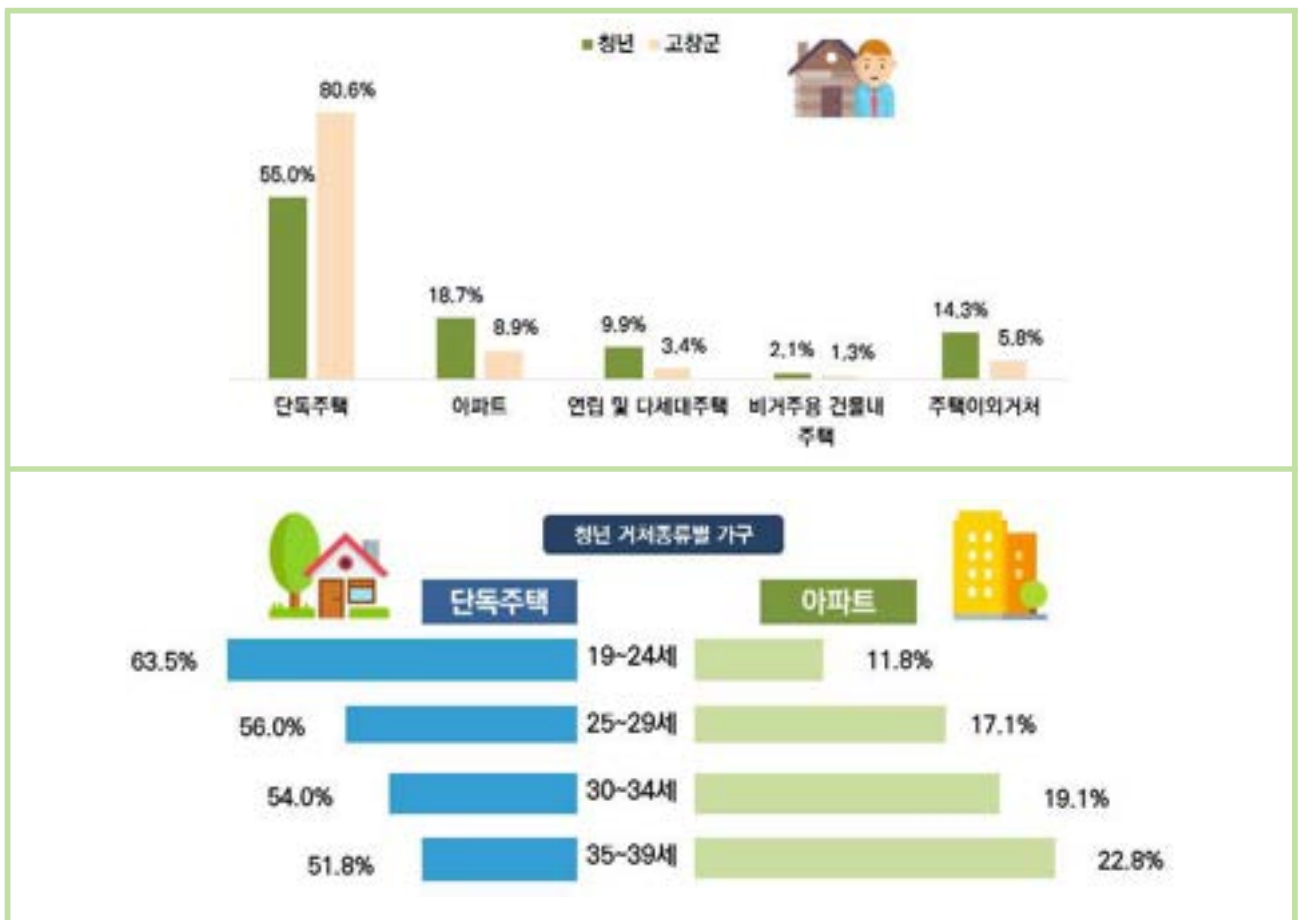

〈표 1_23〉 거처종류별 1인 가구

(단위 : 가구, %)

구 분	전체 1인 가구		단독주택		아파트		연립주택		다세대주택		비거주용 건물내 주택		주택이외 거처		오피스텔	
		구성비		구성비		구성비		구성비		구성비		구성비		구성비		구성비
고창군 전체	8,326	100.0	6,714	80.6	742	8.9	198	2.4	82	1.0	106	1.3	484	5.8	*	*
남 성	3,228	100.0	2,459	76.2	311	9.6	85	2.6	32	1.0	45	1.4	296	9.2	-	-
여 성	5,098	100.0	4,255	83.5	431	8.5	113	2.2	50	1.0	61	1.2	188	3.7	*	*
읍 부	2,469	100.0	1,241	50.3	727	29.4	177	7.2	56	2.3	60	2.4	208	8.4	-	-
면 부	5,857	100.0	5,473	93.4	15	0.3	21	0.4	26	0.4	46	0.8	276	4.7	*	*
19세 이하	19	100.0	*	*	*		*	-	-	-	-	-	11	57.9		
20~29세	333	100.0	192	57.7	53	15.9	20	6.0	12	3.6	7	-	49	14.7	*	*
30~39세	459	100.0	243	52.9	96	20.9	31	6.8	16	3.5	10	2.2	63	13.7	-	-
40~49세	640	100.0	415	64.8	99	15.5	24	3.8	12	1.9	18	2.8	72	11.3	-	-
50~59세	1,183	100.0	886	74.9	128	10.8	34	2.9	13	1.1	24	2.0	98	8.3	-	-
60세 이상	5,692	100.0	4,973	87.4	365	6.4	87	1.5	29	0.5	47	0.8	191	3.4	-	-
65세 이상	4,857	100.0	4,323	89.0	279	5.7	70	1.4	21	0.4	32	0.7	132	2.7	-	-
15~29세	352	100.0	197	56.0	54	15.3	22	6.3	12	3.4	7	2.0	60	17.0	*	*
청년(19~39세)	796	100.0	438	55.0	149	18.7	51	6.4	28	3.5	17	2.1	113	14.2	*	*
남 성	490	100.0	263	53.7	97	19.8	31	6.3	18	3.7	8	1.6	73	14.9	-	-
여 성	306	100.0	175	57.2	52	17.0	20	6.5	10	3.3	9	2.9	40	13.1	*	*
읍 부	546	100.0	270	49.5	146	26.7	46	8.4	23	4.2	11	2.0	50	9.2	-	-
면 부	250	100.0	168	67.2	*	*	*	*	*	*	6	2.4	63	25.2	*	*
19~24세	85	100.0	54	63.5	10	11.8	*	*	*	*	*	*	12	14.1	*	*
25~29세	252	100.0	141	56.0	43	17.1	17	6.7	10	4.0	*	*	38	15.1	-	-
30~34세	235	100.0	127	54.0	45	19.1	15	6.4	9	3.8	6	2.6	33	14.0	-	-
35~39세	1,221	100.0	386	31.6	710	58.1	45	3.7	10	0.8	24	2.0	46	3.8		-

자료: 통계청 「2020 인구주택총조사」

주1. (성별, 지역별, 연령대별) 일반가구 중 1인 가구주 기준 산정

주2. (주택이외거처) 오피스텔, 호텔, 여관 등 숙박업소의 객실, 기숙사 및 특수사회시설, 판잣집 비닐하우스, 기타

1_24. 연령대별 전북 시·군 1인 가구

1인 가구 중 청년가구는 전국 37.0%, 전북 29.3% 고창 9.6%(796가구)임

- 고창군 1인 가구 중 청년가구 비율은 9.6%로 전북(29.3%)대비 19.7% 낮았고, 전국(37.0%)대비 27.4% 낮았음
 - 전북 14개 시·군 중에서는 전주시(40.2%), 원주군(35.7%), 익산시(34.8%)순임
- 고창군에 거주하는 「60세 이상」 1인 가구는 68.4%(5,692가구)로, 전북(43.1%) 대비 25.3% 높았고, 전국(33.7%)대비 34.7% 높았음

〈그림 1_24〉 연령대별 전북 시·군 1인 가구

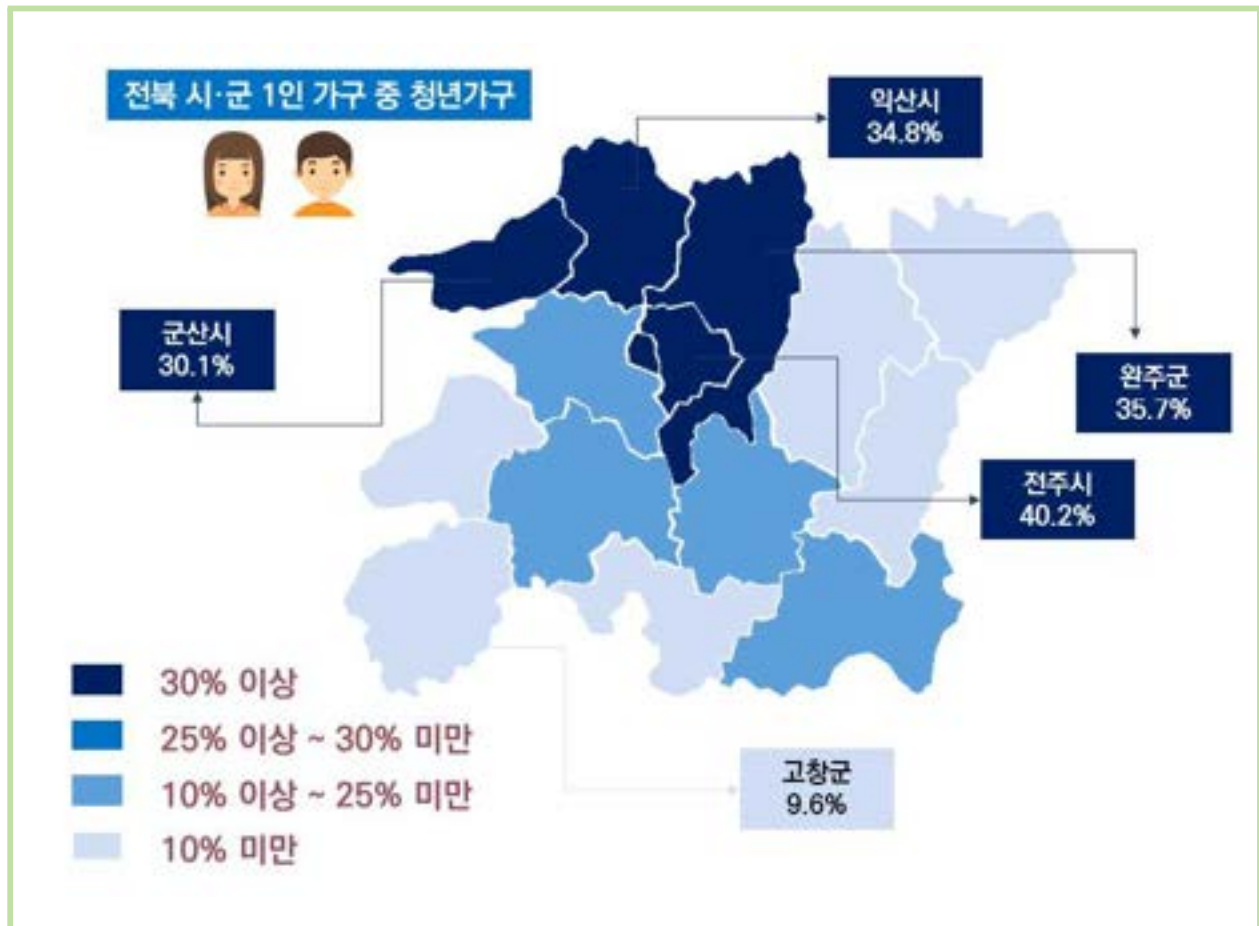

〈표 1_24〉 연령대별 전북 시·군 1인 가구

(단위 : 명, %)

구분	주민등록인구	19세 이하		20~29세		30~39세		40~49세		50~59세		60세 이상		15~29세		19~39세 (청년)	
			구성비		구성비		구성비		구성비		구성비		구성비		구성비		구성비
전국	6,643,354	76,202	1.1	1,266,911	19.1	1,115,518	16.8	903,816	13.6	1,039,495	15.6	2,241,412	33.7	1,660,711	25.0	1,348,348	20.3
전라북도	255,269	3,798	1.5	42,882	16.8	28,941	11.3	29,597	11.6	40,124	15.7	109,927	43.1	86,753	34.0	44,521	17.4
전주시	89,038	1,446	1.6	20,400	22.9	14,223	16.0	12,038	13.5	13,602	15.3	27,329	30.7	20,219	22.7	21,846	24.5
군산시	37,319	571	1.5	6,097	16.3	4,693	12.6	5,106	13.7	6,353	17.0	14,499	38.9	10,940	29.3	6,668	17.9
익산시	41,275	1,015	2.5	9,395	22.8	4,156	10.1	4,505	10.9	6,313	15.3	15,891	38.5	12,171	29.5	10,410	25.2
정읍시	15,563	55	0.4	1,006	6.5	1,169	7.5	1,609	10.3	2,652	17.0	9,072	58.3	7,489	48.1	1,061	6.8
남원시	11,404	20	0.2	694	6.1	846	7.4	1,200	10.5	1,892	16.6	6,752	59.2	5,567	48.8	714	6.3
김제시	11,679	34	0.3	541	4.6	682	5.8	1,026	8.8	1,730	14.8	7,666	65.6	6,382	54.6	575	4.9
완주군	13,398	444	3.3	3,004	22.4	1,424	10.6	1,489	11.1	2,023	15.1	5,014	37.4	3,986	29.8	3,448	25.7
진안군	3,735	6	0.2	131	3.5	140	3.7	263	7.0	681	18.2	2,514	67.3	2,089	55.9	137	3.7
무주군	3,748	-	-	175	4.7	212	5.7	290	7.7	691	18.4	2,376	63.4	2,024	54.0	175	4.7
장수군	3,231	6	0.2	125	3.9	163	5.0	216	6.7	506	15.7	2,215	68.6	1,832	56.7	131	4.1
임실군	4,800	159	3.3	536	11.2	171	3.6	330	6.9	683	14.2	2,921	60.9	2,455	51.1	695	14.5
순창군	3,938	6	0.2	126	3.2	157	4.0	287	7.3	576	14.6	2,786	70.7	2,374	60.3	132	3.4
고창군	8,326	19	0.2	333	4.0	459	5.5	640	7.7	1,183	14.2	5,692	68.4	4,857	58.3	352	4.2
부안군	7,815	13	0.2	319	4.1	446	5.7	598	7.7	1,239	15.9	5,200	66.5	4,368	55.9	332	4.2

자료: 통계청 「2020 인구주택총조사」

주. (연령대별) 일반가구 중 1인 가구주 기준 산정

1_25. 거주 주택의 노후기간

청년가구 거주주택의 노후기간은 「20~30년 미만」 28.2%, 「5년 미만」 24.4% 순임

- 청년가구가 거주하고 있는 주택의 노후기간은 「20~30년 미만」 28.2%(520가구), 「5년 미만」 24.4%(450가구), 「30년 이상」 16.7%(308가구) 순임
 - 아파트에 거주하는 청년가구의 주택 노후기간은 「20~30년 미만」 61.0%(341가구), 「10~15년 미만」 18.8%(105가구), 「5년 미만」 18.1%(101가구) 순임
 - 단독주택에 거주하는 청년가구의 주택 노후기간은 「30년 이상」 29.3%(271가구), 「5년 미만」 19.2%(177가구) 순임
- 고창군 단독주택의 노후기간은 「30년 이상」 52.2%(9,196가구), 「20~30년 미만」 19.4%(3,412가구), 「5~10년 미만」 8.6%(1,516가구) 순임
 - 아파트는 노후기간 「20~30년 미만」 59.5%, 「10~15년 미만」 26.3%, 「5년 미만」 10.1% 순임

〈그림 1_25〉 거주 주택의 노후기간

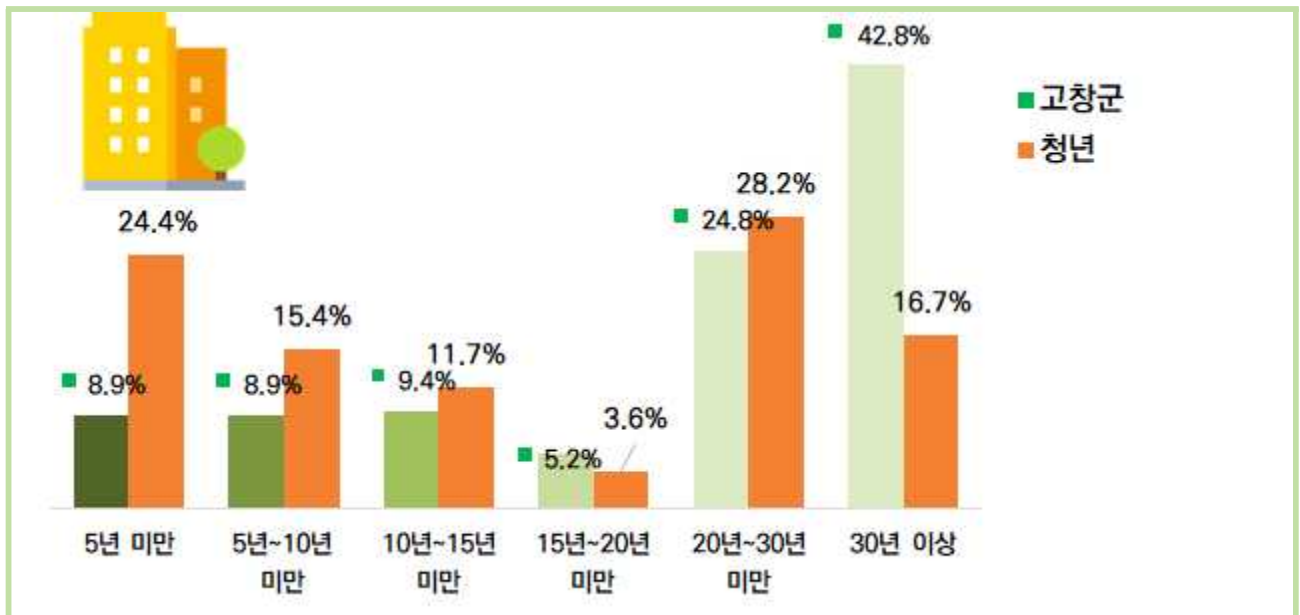

〈표 1_25〉 거주 주택의 노후기간

(단위 : 가구, %)

구 분	전체가구		5년 미만		5년~10년 미만		10년~15년 미만		15년~20년 미만		20년~30년 미만		30년 이상	
	가구수	구성비	가구수	구성비	가구수	구성비	가구수	구성비	가구수	구성비	가구수	구성비	가구수	구성비
고창군 전체	22,542	100.0	2,004	8.9	2,012	8.9	2,119	9.4	1,165	5.2	5,597	24.8	9,645	42.8
남 성	14,288	100.0	1,347	9.4	1,386	9.7	1,392	9.7	808	5.7	3,623	25.4	5,732	40.1
여 성	8,254	100.0	657	8.0	626	7.6	727	8.8	357	4.3	1,974	23.9	3,913	47.4
읍 부	7,956	100.0	1,120	14.1	975	12.3	1,196	15.0	318	4.0	2,678	33.7	1,669	21.0
면 부	14,568	100.0	884	6.1	1,037	7.1	923	6.3	847	5.8	2,919	20.0	7,979	54.8
19세 이하	16	100.0	-	-	*	*	*	*	-	-	*	*	*	*
20~29세	516	100.0	123	23.8	84	16.3	63	12.2	20	3.9	129	25.0	97	18.8
30~39세	1,324	100.0	327	24.7	199	15.0	153	11.6	47	3.5	388	29.3	210	15.9
40~49세	2,674	100.0	412	15.4	350	13.1	340	12.7	118	4.4	770	28.8	684	25.6
50~59세	4,414	100.0	471	10.7	498	11.3	517	11.7	241	5.5	1,176	26.6	1,511	34.2
60세 이상	13,598	100.0	671	4.9	878	6.5	1,041	7.7	739	5.4	3,129	23.0	7,140	52.5
65세 이상	10,883	100.0	415	3.8	624	5.7	769	7.1	575	5.3	2,414	22.2	6,086	55.9
15~29세	532	100.0	123	23.1	87	16.4	68	12.8	20	3.8	134	25.2	100	18.8
단독주택	17,631	100.0	1,181	6.7	1,516	8.6	1,214	6.9	1,112	6.3	3,412	19.4	9,196	52.2
아파트	3,115	100.0	316	10.1	48	1.5	818	26.3	-	-	1,852	59.5	81	2.6
연립주택	1,080	100.0	415	38.4	242	22.4	43	4.0	8	0.7	164	15.2	208	19.3
다세대주택	311	100.0	57	18.3	164	52.7	9	2.9	-	-	56	18.0	25	8.0
비거주용 건물내 주택	404	100.0	35	8.7	42	10.4	34	8.4	45	11.1	113	28.0	135	33.4
오피스텔	*	*	-	-	-	-	*	*	-	-	-	-	-	-
청년(19~39세)	1,846	100.0	450	24.4	285	15.4	216	11.7	67	3.6	520	28.2	308	16.7
남 성	1,139	100.0	274	24.1	176	15.5	127	11.2	37	3.2	314	27.6	211	18.5
여 성	707	100.0	176	24.9	109	15.4	89	12.6	30	4.2	206	29.1	97	13.7
읍 부	1,347	100.0	385	28.6	233	17.3	178	13.2	42	3.1	413	30.7	96	7.1
면 부	499	100.0	65	13.0	52	10.4	38	7.6	25	5.0	107	21.4	212	42.5
19~24세	134	100.0	29	21.6	17	12.7	19	14.2	7	5.2	29	21.6	33	24.6
25~29세	388	100.0	94	24.2	69	17.8	44	11.3	13	3.4	103	26.5	65	16.8
30~34세	495	100.0	120	24.2	73	14.7	49	9.9	16	3.2	149	30.1	88	17.8
35~39세	829	100.0	207	25.0	126	15.2	104	12.5	31	3.7	239	28.8	122	14.7
단독주택	924	100.0	177	19.2	167	18.1	102	11.0	57	6.2	150	16.2	271	29.3
아파트	559	100.0	101	18.1	8	1.4	105	18.8	-	-	341	61.0	*	*
연립주택	227	100.0	143	63.0	47	20.7	*	*	*	*	15	6.6	16	7.0
다세대주택	86	100.0	21	24.4	56	65.1	*	*	-	-	*	*	*	*
비거주용 건물내 주택	49	100.0	8	16.3	7	14.3	*	*	9	18.4	9	18.4	14	28.6
오피스텔	*	*	-	-	-	-	*	*	-	-	-	-	-	-

자료: 통계청 「2020 인구주택총조사」

주1. (성별, 지역별, 연령대, 거주종류별) 일반가구 가구주 기준 산정

주2. (주택이외거처) 호텔, 여관 등 숙박업소의 객실, 기숙사 및 특수사회시설, 판잣집 비닐하우스, 기타 제외

1_26. 주거면적별 가구

고창군 청년 가구의 64.7%가 국민주택 규모(85㎡) 미만 주택에 거주함

- 고창군 청년 가구의 주택 연면적은 「60~85㎡ 미만」 34.1%(630가구), 「40~60㎡ 미만」 25.0%(461가구), 「230㎡ 이상」 14.0%(258가구) 순으로 나타남
 - 청년 가구의 주택유형별로는 단독주택은 연면적 「230㎡ 이상」이 27.3%, 아파트는 「40~60㎡ 미만」이 52.8%로 가장 많았음
- 고창군의 주택 연면적을 크기별로 살펴보면 「60~85㎡ 미만」 33.2%, 「40~60㎡ 미만」 26.3%이며, 거주하고 있는 주택의 대부분(69.2%)이 국민주택(85㎡) 규모 미만임
 - 주택유형별로는 단독주택은 연면적 「60~85㎡ 미만」이 30.1%, 아파트는 「40~60㎡ 미만」이 52.3%로 가장 많았음

〈그림 1_26〉 주거면적별 가구

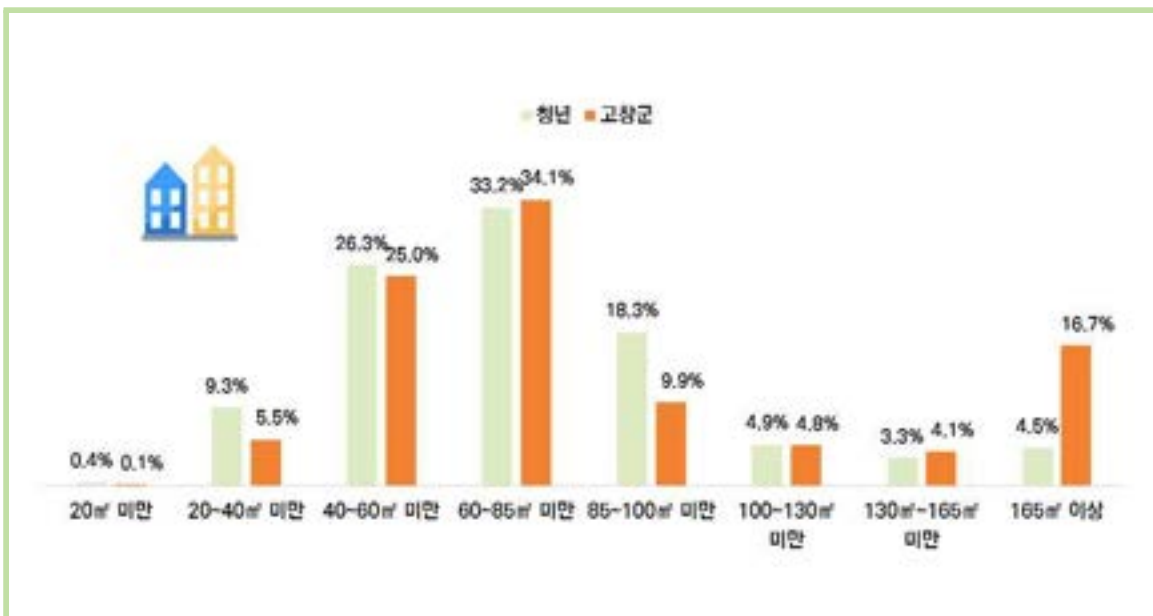

〈표 1_26〉 주거 면적별 가구

(단위 : 가구)

구 분	전체가구	20㎡ 미만	20~40㎡미만	40~60㎡미만	60~85㎡미만	85~100㎡미만	100~130㎡미만	130~165㎡미만	165~230㎡미만	230㎡ 이상
고창군 전체	22,542	90	2,102	5,933	7,474	4,124	1,111	754	471	537
남 성	14,288	51	1,110	3,486	4,844	2,928	757	532	265	315
여 성	8,254	39	992	2,447	2,630	1,196	354	222	152	222
읍 부	7,956	16	543	2,268	2,784	790	468	366	231	490
면 부	14,586	74	1,559	3,665	4,690	3,334	643	388	186	47
19세 이하	16	-	-	6	*	*	-	-	*	*
20~29세	516	*	33	118	128	45	29	22	12	128
30~39세	1,324	*	68	341	500	136	59	53	37	129
40~49세	2,674	11	200	701	935	411	120	118	72	106
50~59세	4,414	19	332	1,157	1,417	856	237	196	107	93
60세 이상	13,598	58	1,469	3,610	4,489	2,673	666	365	188	80
65세 이상	10,883	46	1,245	2,999	3,609	2,045	496	254	139	50
단독주택	17,631	79	1,741	4,004	5,307	4,031	895	673	386	515
아파트	3,115	-	335	1,628	1,081	28	37	*	*	-
연립주택	1,080	-	*	110	836	-	105	24	-	-
다세대주택	311	-	*	133	164	10	*	-	-	-
비거주용건물내주택	404	11	20	57	86	55	71	53	29	22
오피스텔	*	-	-	*	-	-	-	-	-	-
청년(19~39세)	1,846	*	101	461	630	182	88	75	49	258
남 성	1,139	*	60	294	415	114	54	49	19	133
여 성	707	*	41	167	215	68	34	26	30	125
읍 부	1,347	-	54	365	477	65	57	44	33	252
면 부	499	*	47	96	153	117	31	31	16	6
19~24세	134	-	12	32	39	13	*	6	*	24
25~29세	388	*	21	88	91	33	26	16	7	105
30~34세	495	*	33	124	166	45	20	19	18	69
35~39세	829	-	35	217	334	91	39	34	19	60
단독주택	924	*	52	110	168	172	57	66	45	252
아파트	559	-	46	295	212	*	*	*	-	-
연립주택	227	-	*	12	197	-	15	*	-	-
다세대주택	86	-	*	38	44	*	*	-	-	-
비거주용건물내주택	49	-	*	*	9	6	12	6	*	6
오피스텔	*	-	-	*	-	-	-	-	-	-

자료: 통계청 「2020인구주택총조사」

주1. (성별, 지역별, 연령대별, 거주종류별) 일반가구 가구주 기준산정

주2. (주택이외거처) 호텔, 여관 등 숙박업소의 객실, 기숙사 및 특수 사회 시설, 판잣집 비닐하우스, 기타 제외

1_27. 청년 1인가구 비율

고창군 청년 1인 가구 중 남성은 490명(61.6%), 여성은 306명(38.4%)임

- '20년 고창군 청년 1인 가구는 「남성」이 490명(61.6%), 「여성」이 306명(38.4%)으로 남성이 여성보다 184명 많음
- 지역별 청년 1인 가구가 차지하는 비율은 「읍부」가 68.6%로 「면부」가 31.4%로 읍부에 집중되어 있음
- 연령대별 청년 1인 가구가 차지하는 비율은 「25~29세」가 31.7%로 가장 많았으며, 「30~34세」가 29.5%, 「35~39세」가 28.1%, 「19~24세」가 10.7% 순이었음

〈그림 1_27〉 청년 1인가구 비율



〈표 1_27〉 청년 1인가구 비율

(단위 : 호, %)

구 분		전체 1인가구	
		호수	구성비
고창군 전체		8,326	100.0
성별	남성	3,228	38.8
	여성	5,098	61.2
지역별	읍 부	2,469	29.7
	면 부	5,857	70.3
연령대별	19세 이하	19	0.2
	20~29세	333	4.0
	30~39세	459	5.5
	40~49세	640	7.7
	50~59세	1,183	14.2
	60세 이상	5,692	68.4
	65세 이상	4,857	58.3
15~29세		352	4.2

구 분		전체 1인가구	
		호수	구성비
청년(19~39세)		796	100.0
성별	남 성	490	61.6
	여 성	306	38.4
지역별	읍 부	546	68.6
	면 부	250	31.4
연령대별	19~24세	85	10.7
	25~29세	252	31.7
	30~34세	235	29.5
	35~39세	224	28.1

자료: 통계청 「2020 인주주택조사」

주. 청년 1인가구 비율 : 청년 1인가구/ 전체 1인가구*100

1_28. 세대주 현황

고창군 청년인구 중 세대주 비율은 23.0%, 1인 세대주는 9.2%임

- 고창군 청년인구 중 세대주는 1,995명(23.0%)이고, 1인 세대주는 796명(9.2%)임
 - 청년 인구의 연령이 높아질수록 세대주 비율도 높아짐
 - ※ 「19~24세」: 5.1% → 「25~29세」: 22.6% → 「30~34세」: 32.5% → 「35~39세」: 39.7%
- 고창군 전체인구 중 세대주는 23,540명(43.2%)이고, 1인 세대주는 8,326명(15.3%)임
 - 고창군 전체 인구의 연령이 높아질수록 세대주 비율도 높아짐
 - ※ 「20대」: 13.4% → 「40대」: 45.8% → 「60세 이상」: 58.0%

〈그림 1_28〉 세대주 현황

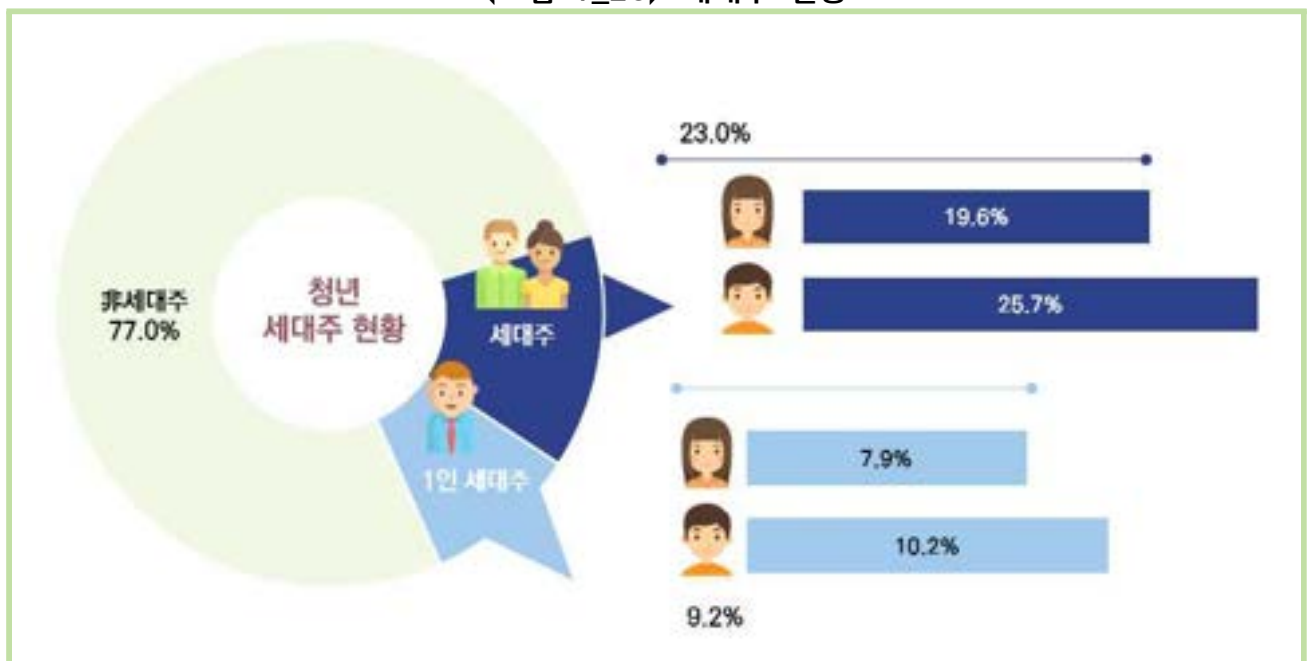

〈표 1_28〉 세대주 현황

(단위 : 명, %)

구 분	주민등록 인구		세대주 인구				非세대주 인구	
		구성비		구성비	1인 세대주 인구	구성비		구성비
고창군 전체	54,529	100.0	23,540	43.2	8,326	15.3	30,989	56.8
남 성	26,964	100.0	14,976	55.5	3,228	12.0	11,988	44.5
여 성	27,565	100.0	8,564	31.1	5,098	18.5	19,001	68.9
읍 부	21,394	100.0	8,335	39.0	2,469	11.5	13,059	61.0
면 부	33,135	100.0	15,205	45.9	5,857	17.7	17,930	54.1
19세 이하	6,927	100.0	33	0.5	19	0.3	6,894	99.5
20~29세	4,308	100.0	576	13.4	333	7.7	3,732	86.6
30~39세	3,860	100.0	1,412	36.6	459	11.9	2,448	63.4
40~49세	6,164	100.0	2,824	45.8	640	10.4	3,340	54.2
50~59세	9,068	100.0	4,663	51.4	1,183	13.0	4,405	48.6
60세 이상	24,202	100.0	14,032	58.0	5,692	23.5	10,170	42.0
65세 이상	18,782	100.0	11,180	59.5	4,857	25.9	7,602	40.5
15~29세	6,661	100.0	609	9.1	352	5.3	6,052	90.9
청년(19~39세)	8,687	100.0	1,995	23.0	796	9.2	6,692	77.0
남 성	4,802	100.0	1,234	25.7	490	10.2	3,568	74.3
여 성	3,885	100.0	761	19.6	306	7.9	3,124	80.4
읍 부	4,807	100.0	1,411	29.4	250	5.2	3,396	70.6
면 부	3,880	100.0	584	15.1	546	14.1	3,296	84.9
19~24세	2,894	100.0	147	5.1	85	2.9	2,747	94.9
25~29세	1,933	100.0	436	22.6	252	13.0	1,497	77.4
30~34세	1,668	100.0	542	32.5	235	14.1	1,126	67.5
35~39세	2,192	100.0	870	39.7	224	10.2	1,322	60.3

자료: 통계청 「2020 인구주택총조사」

주. 2020. 12. 31. 기준 주민등록 전입신고서 기준 세대주 산정(외국인 제외)

1_29. 혼인종류별 신혼부부 수

‘19년 기준 고창군 신혼부부는 853쌍으로 초혼 63.4%(541쌍) 재혼 36.6%(312쌍)임

- ‘19년 고창군 부부 모두 「초혼」인 경우는 63.4%(541쌍)이며, 「남편 또는 아내가 재혼」인 경우는 15.4%(132쌍), 「둘 다 재혼」인 부부는 21.1%(180쌍)임
- 고창군 「초혼」 비율은 63.4%로 전국(79.2%) 대비 15.8% 낮았으며, 전북(73.6%) 대비 10.2% 낮았음

〈그림 1_29〉 혼인종류별 신혼부부 수

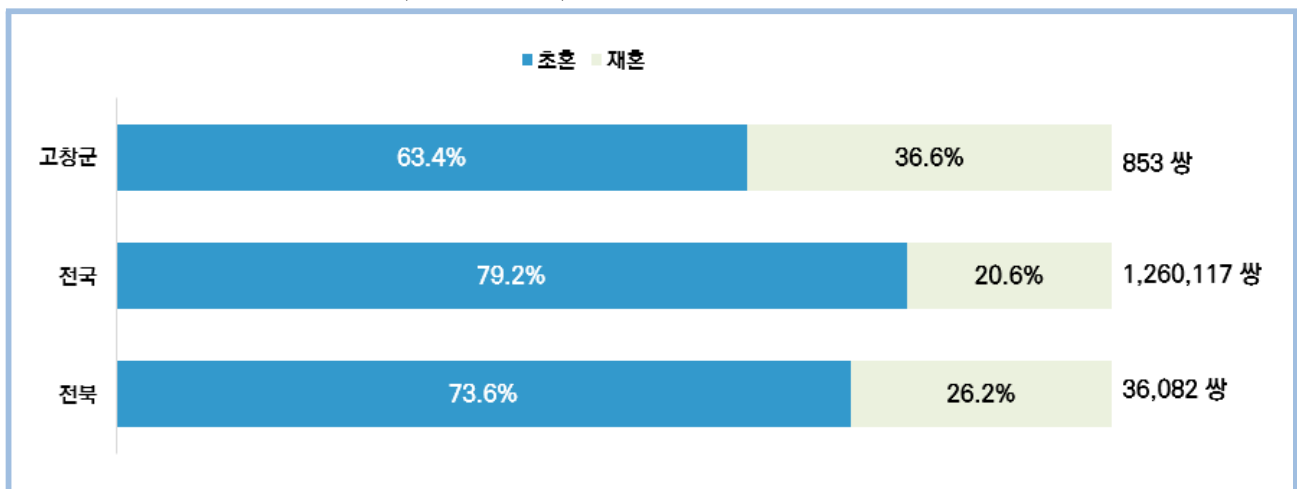

〈표 1_29〉 혼인종류별 신혼부부 수

(단위 : 쌍, %)

구 분	합 계		둘다 초혼		재혼		남편		아내		둘 다		미상	
	수	구성비	수	구성비	수	구성비	수	구성비	수	구성비	수	구성비	수	구성비
전 국	1,260,117	100.0	998,365	79.2	259,538	20.6	47,449	3.8	74,541	5.9	137,548	10.9	2,214	0.2
전 북	36,082	100.0	26,566	73.6	9,469	26.2	1,539	4.3	2,596	7.2	5,335	14.8	47	0.1
고창군	853	100.0	541	63.4	312	36.6	54	6.3	78	9.1	180	21.1	-	-

자료: 통계청 「2019년 신혼부부통계」

주. 부부의 거처가 다른 경우 거주지역별 가중치(0.5)를 적용

1_30. 혼인연차별 신혼부부 수

‘19년 기준 고창군 신혼부부는 853쌍이며, 혼인연차별 신혼부부 비중은 「4년차」 신혼부부가 178쌍(20.9%)으로 가장 높았음

- 이전 5년간 혼인신고 부부 중 고창군에 거주하며 혼인상태를 유지 중인 신혼부부는 853쌍임
- 혼인연차별 신혼부부 비중을 살펴보면 「4년차」 신혼부부가 20.9%로 가장 높았고, 「2년차」 신혼부부가 17.9%로 가장 낮았음

〈그림 1_30〉 혼인연차별 신혼부부 수

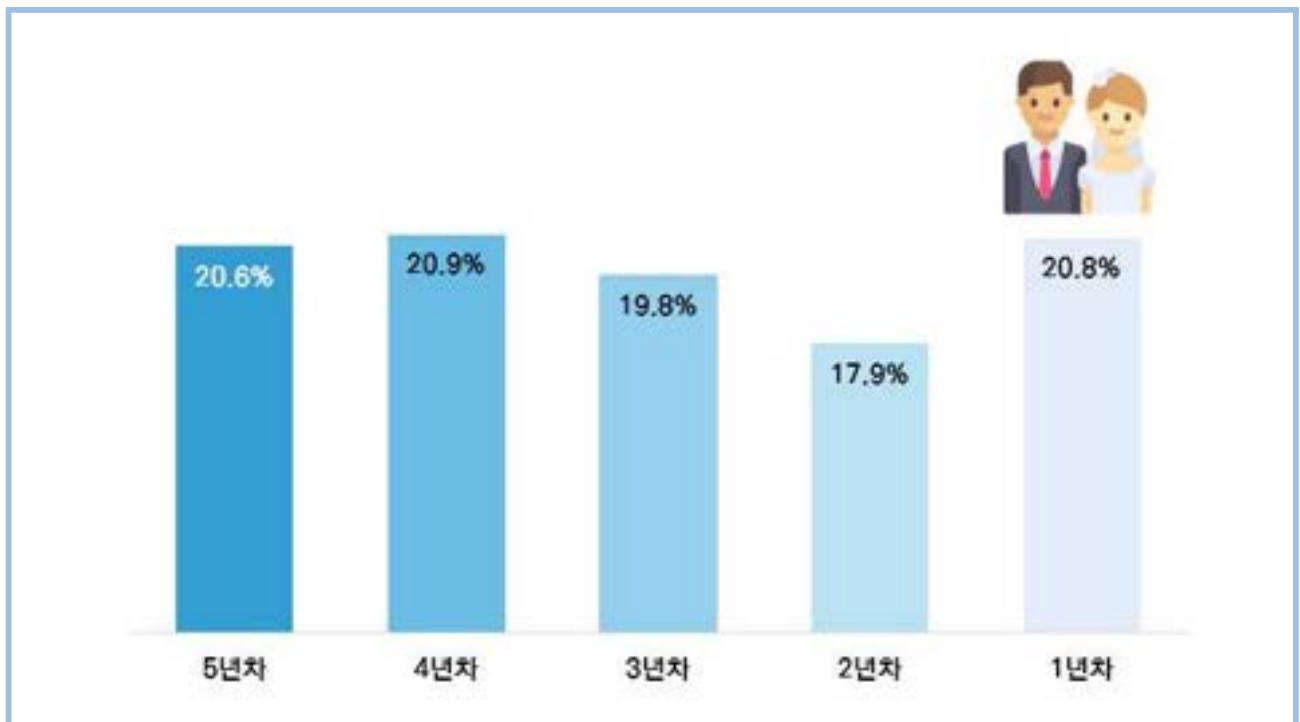

〈표 1_30〉 혼인연차별 신혼부부 수

(단위: 쌍, %)

구 분	합 계		1년 이내(1년차)		1~2년 이내(2년차)		2~3년 이내(3년차)		3~4년 이내(4년차)		4~5년 이내(5년차)	
	수	구성비	수	구성비	수	구성비	수	구성비	수	구성비	수	구성비
전 국	1,260,117	100.0	236,580	18.8	247,187	19.6	247,132	19.6	261,425	20.7	267,793	21.3
전 북	36,082	100.0	6,839	19.0	6,868	19.0	7,123	19.7	7,390	20.5	7,862	21.8
고창군	853	100.0	177	20.8	153	17.9	169	19.8	178	20.9	176	20.6

자료: 통계청 「2019년 신혼부부통계」

주. (혼인연차) 해당 기간 중 혼인신고 기준으로 산정

(1년차) '20.01.01.~'20.12.31. / (2년차) '19.01.01.~'19.12.31. / (3년차) '18.01.01.~'18.12.31.. / (4년차) '17.01.01.~'17.12.31. / (5년차) '16.01.01.~'16.12.31.

1_31. 혼인연령차별 신혼부부 수

고창군 신혼부부 중 「남자연상」신혼부부는 72.2%(616쌍), 「동갑」 9.3%(79쌍), 「여자연상」18.5%(158쌍)임

- 고창군 신혼부부의 혼인연령차는 「남자연상」이 72.2%를 차지하며, 「여자연상」 18.5%, 「동갑」 9.3% 순임
- 「남자연상」은 「3~5세」의 연령차가 200쌍, 「여자연상」은 「1~2세」의 연령차가 109쌍으로 가장 많았음

〈그림 1_31〉 혼인연령차별 신혼부부 수

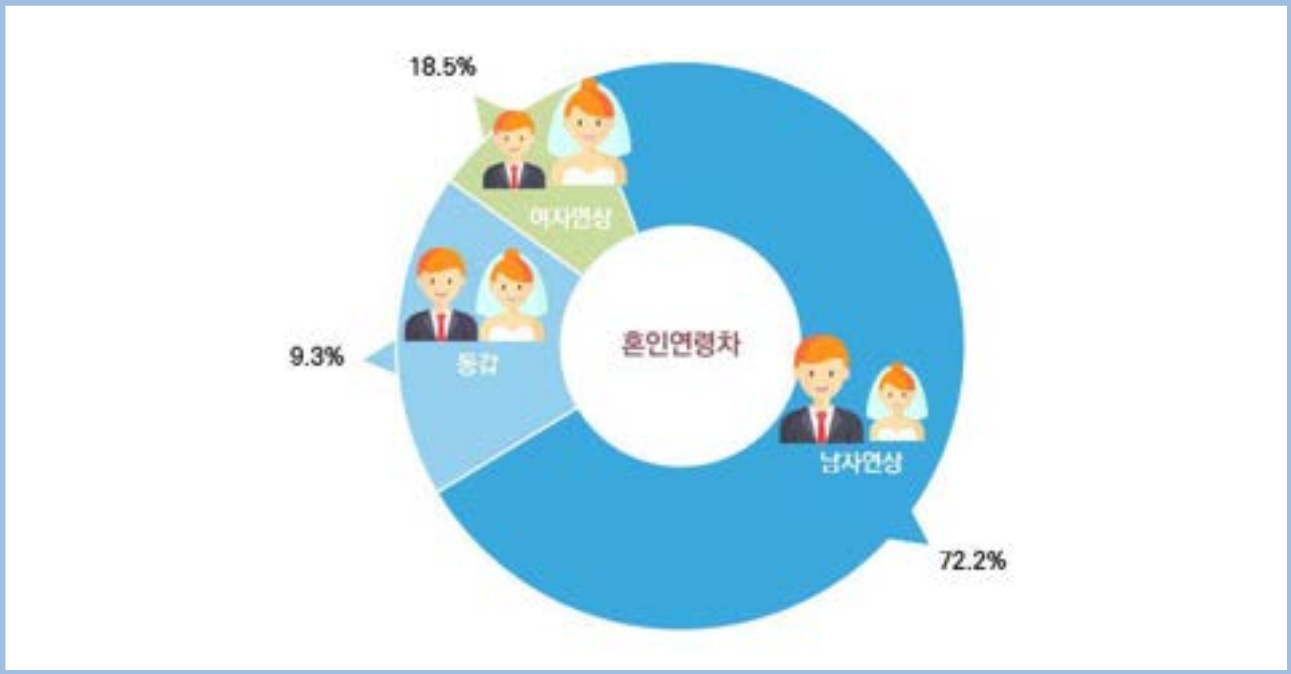

부
문
별
결
과
(인구·가구)

〈표 1_31〉 혼인연령차별 신혼부부 수

(단위 : 쌍, %)

구 분	합 계	남자 연상					동갑	여자 연상				
		남자 연상	10세 이상	6~9세	3~5세	1~2세		여자 연상	1~2세	3~5세	6~9세	10세 이상
전 국	1,260,117	845,540	77,818	145,883	321,538	300,301	186,250	228,327	145,144	59,345	18,870	4,968
전 북	36,082	24,830	3,301	4,562	8,887	8,081	4,938	6,315	3,934	1,689	559	133
고창군	853	616	133	114	200	169	79	158	109	30	17	*

자료: 통계청 「2019년 신혼부부통계」

1_32. 동일거처 거주여부별 신혼부부 수

고창군 신혼부부 중 「거처동일」신혼부부는 66.2%(565쌍)임

- 고창군 신혼부부 중 「거처동일」 신혼부부는 66.2%(565쌍)이며, 「거처비동일」 신혼부부는 33.8%(288쌍)임
 - 「거처비동일」 신혼부부 중 「국내」는 25.3%(216쌍), 「국내+기타(외국 등)」은 8.4%(72쌍)임

〈그림 1_32〉 동일거처 거주여부별 신혼부부 수

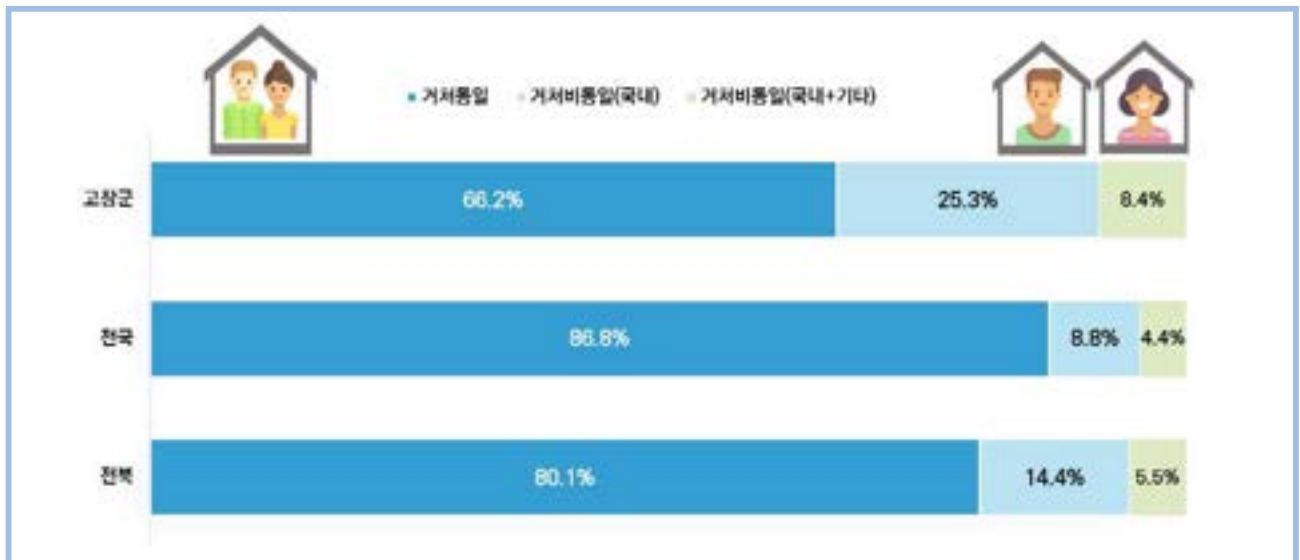

〈표 1_32〉 동일거처 거주여부별 신혼부부 수

(단위 : 쌍, %)

구분	합계		거처 동일		거처 비동일		국내	국내+기타 (외국 등)	
	수	구성비	수	구성비	수	구성비		수	구성비
전국	1,260,117	100.0	1,093,638	86.8	166,479	13.2	110,949	8.8	55,530
전북	36,082	100.0	28,898	80.1	7,184	19.9	5,206	14.4	1,978
고창군	853	100.0	565	66.2	288	33.8	216	25.3	72

자료: 통계청 「2019년 신혼부부통계」

1_33. 초혼 신혼부부의 자녀 출산현황

고창군 초혼 신혼부부 중 자녀를 출산한 부부는 67.7%(367쌍)임

- 고창군 초혼 신혼부부 중 자녀를 출산한 부부는 67.7%(367쌍)이고, 출산하지 않은 부부는 32.3%(175쌍)임
- 초혼 신혼부부 중 「1명」 출산 부부 187쌍, 「2명」 출산 부부 134쌍, 「3명 이상」 출산 부부는 46쌍임

<그림 1_33> 초혼 신혼부부의 자녀 출산현황

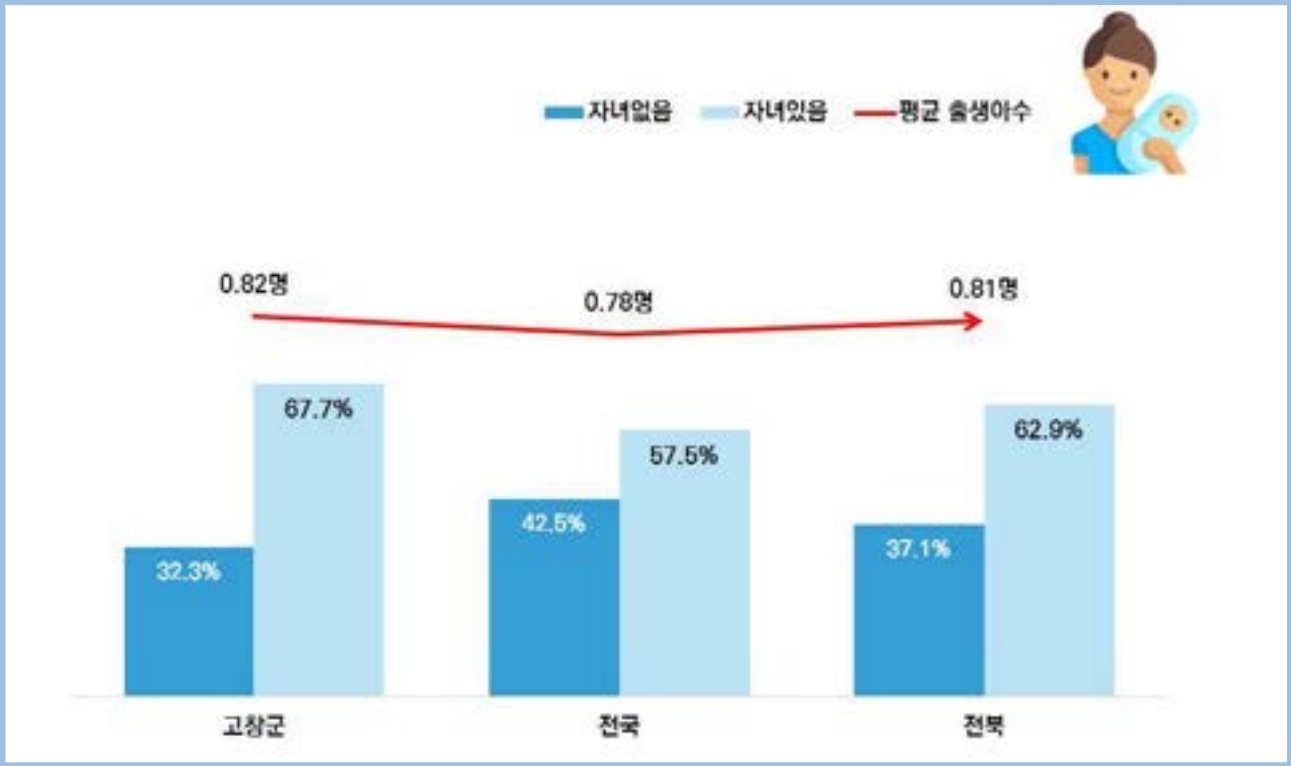

<표 1_33> 초혼 신혼부부의 자녀 출산현황

(단위 : 쌍, %, 명)

구 분	합 계		자녀 없음		자녀 있음		1명		2명		3명 이상		평균 출생아수
	총합	구성비	총합	구성비	총합	구성비	총합	구성비	총합	구성비	총합	구성비	
전 국	998,365	100.0	424,126	42.5	574,239	57.5	445,897	44.7	123,818	12.4	4,524	0.5	0.78
전 북	26,566	100.0	9,864	37.1	16,702	62.9	12,054	45.4	4,648	17.5	-	-	0.81
고창군	542	100.0	175	32.3	367	67.7	187	34.5	134	24.7	46	8.5	0.82

자료: 통계청 「2019년 신혼부부통계」
주. (출생아수) 부부의 거처가 다른 경우 거주지역별 가중치(0.5)를 적용

부문별 결과 (인구·가구)

1_34. 초혼 신혼부부의 첫째자녀 출산 소요기간

고창군 초혼 신혼부부의 첫째 자녀출산 평균 소요기간은 15.2개월임

- 고창군 초혼 신혼부부의 첫째 자녀출산 평균 소요기간은 15.2개월임
 - 고창군 초혼 신혼부부의 첫째 자녀출산 평균 소요기간은 15.2개월로 전국(16.1개월) 대비 0.9개월 빨랐음

〈그림 1_34〉 초혼 신혼부부의 첫째 자녀 출산 소요기간

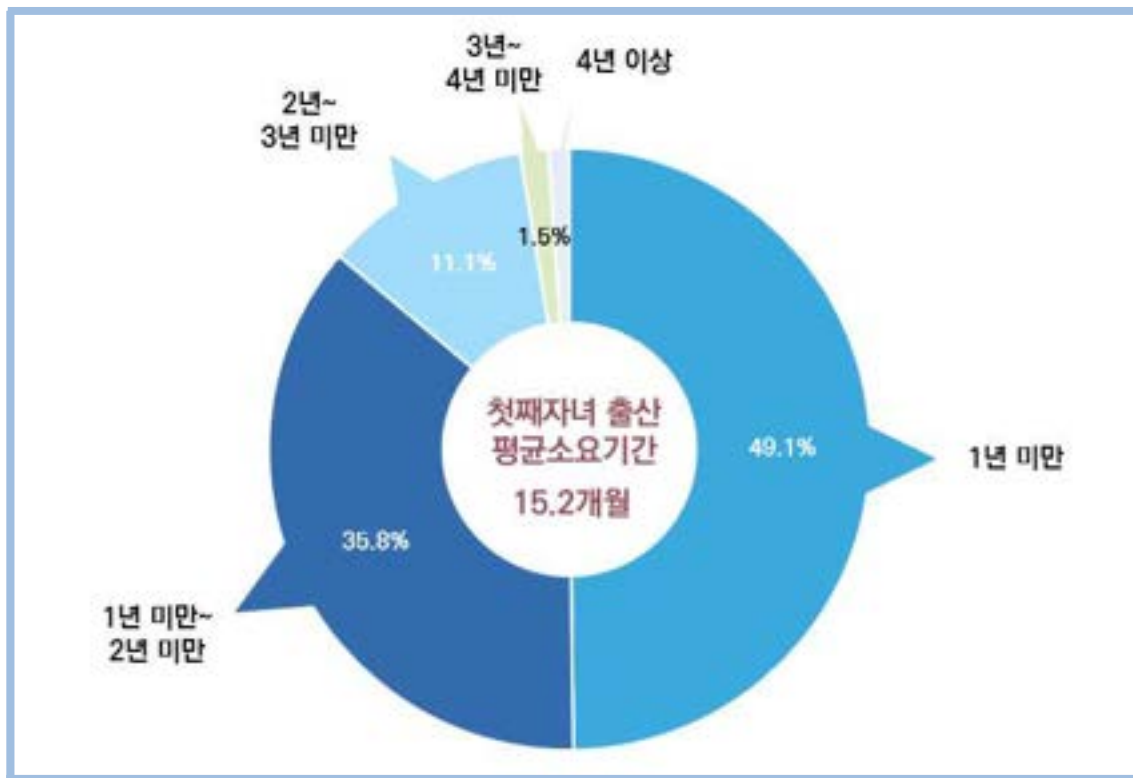

〈표 1_34〉 초혼 신혼부부의 첫째 자녀 출산 소요기간

(단위 : 쌍, %, 개월)

	합 계		실제 결혼 시작일 이전		12개월 미만		12~24개월 미만		24~36개월 미만		36~48개월 미만		48~60개월 미만		60개월 이상		평균 소요기간
	인구	구성비	인구	구성비	인구	구성비	인구	구성비	인구	구성비	인구	구성비	인구	구성비	인구	구성비	
전 국	574,213	100.0	7,272	1.3	248,861	43.3	195,123	34.0	81,335	14.2	29,931	5.2	8,759	1.5	2,932	0.5	16.1
전 북	16,701	100.0	226	1.4	8,120	48.6	5,504	33.0	1,948	11.7	646	3.9	172	1.0	85	0.5	15.1
고창군	542	100.0	8	1.5	266	49.1	194	35.8	60	11.1	8	1.5	*	*	*	*	15.2

자료: 통계청 「2019년 신혼부부통계」

주: (평균 소요기간) 실제 결혼시작일 이전에 출산한 경우 제외

1_35. 신혼부부의 맞벌이 현황

고창군 신혼부부 중 「외벌이」 42.0%(358쌍), 「맞벌이」 37.5%(320쌍)임

□ '19년 기준 고창군 신혼부부(853쌍) 중 「외벌이」 부부는 42.0%(358쌍)이며, 「맞벌이」 부부는 37.5%(320쌍)으로 「외벌이」 부부가 4.5%(38쌍) 많았음

※ 신혼부부 「맞벌이」 현황('19년 기준): (전국) 46.3%, (전북) 43.6%, (고창) 37.5%

<그림 1_35> 신혼부부의 맞벌이 현황



부
문
별
결
과
(인구·가구)

<표 1_35> 신혼부부의 맞벌이 현황

(단위 : 쌍, %)

구 분	합 계		맞벌이		외벌이		기타	
		구성비		구성비		구성비		구성비
전 국	1,260,117	100.0	582,985	46.3	570,528	45.3	106,604	8.5
전 북	36,082	100.0	15,742	43.6	16,658	46.2	3,682	10.2
고창군	853	100.0	320	37.5	358	42.0	175	20.5

자료: 통계청 「2019년 신혼부부통계」
주. (기타) 무직, 가사, 미상 등

1_36. 신혼부부의 거처 유형

고창군 신혼부부의 보금자리는 「단독주택」 58.0%(495쌍), 「아파트」 25.1%(214쌍) 순임

- '19년 기준 고창군 신혼부부 보금자리는 「단독주택」이 58.0%(495쌍)으로 가장 많았고, 「아파트」 25.1%(214쌍), 「연립주택」 6.7%(57쌍) 순임
- 고창군 신혼부부 중 「단독주택」 거주비율은 58.0%로 전국(16.6%) 대비 41.4%, 전북(27.7%) 대비 30.3% 높음

〈그림 1_36〉 신혼부부의 거처유형

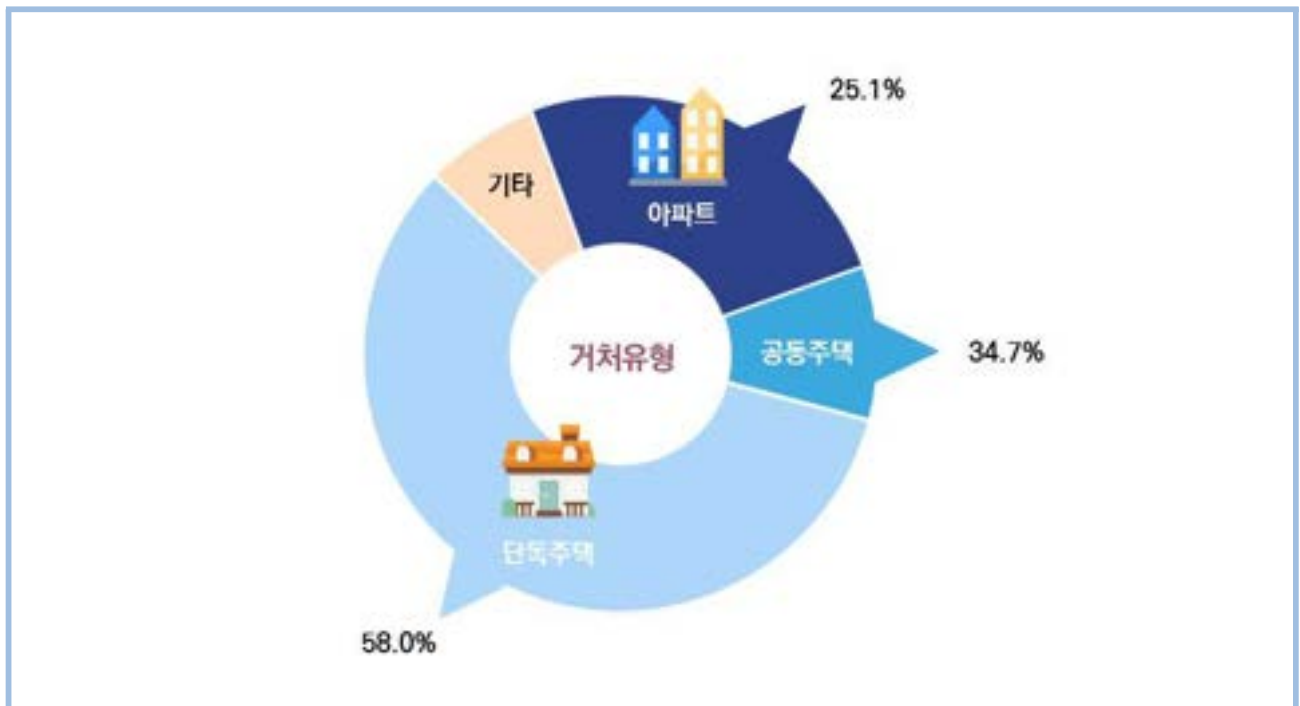

〈표 1_36〉 신혼부부의 거처유형

(단위 : 호, %)

구 분	합계		단독주택		공동주택		아파트		연립주택		다세대주택		기타	
	호수	구성비 (%)	호수	구성비 (%)	호수	구성비 (%)	호수	구성비 (%)	호수	구성비 (%)	호수	구성비 (%)	호수	구성비 (%)
전 국	1,260,117	100.0	209,056	16.6	984,341	78.1	829,431	65.8	23,941	1.9	130,969	10.4	66,720	5.3
전 북	36,082	100.0	10,005	27.7	24,786	68.7	23,743	65.8	557	1.5	486	1.3	1,291	3.6
고창군	853	100.0	495	58.0	296	34.7	214	25.1	57	6.7	25	2.9	62	7.3

자료: 통계청 「2019년 신혼부부통계」

주. (기타) 오피스텔, 숙박업소 등 주택이외의 거처

1_37. 신혼부부의 주택소유 현황

고창군 신혼부부 중 「소유주택 있음」 신혼부부는 49.9%(426쌍)임

- '19년 기준 고창군 신혼부부 중 「소유주택 있음」 신혼부부는 49.9%(426쌍)으로, 「1건」 36.2%(309쌍), 「2건」 9.7%(83쌍), 「3건 이상」 4.0%(34쌍) 순임
- 고창군 신혼부부 중 「소유주택 있음」 비율은 49.9%로 전국(44.2%) 대비 5.7%, 전북(49.6%) 대비 0.3% 높음

〈그림 1_37〉 신혼부부의 주택소유 현황

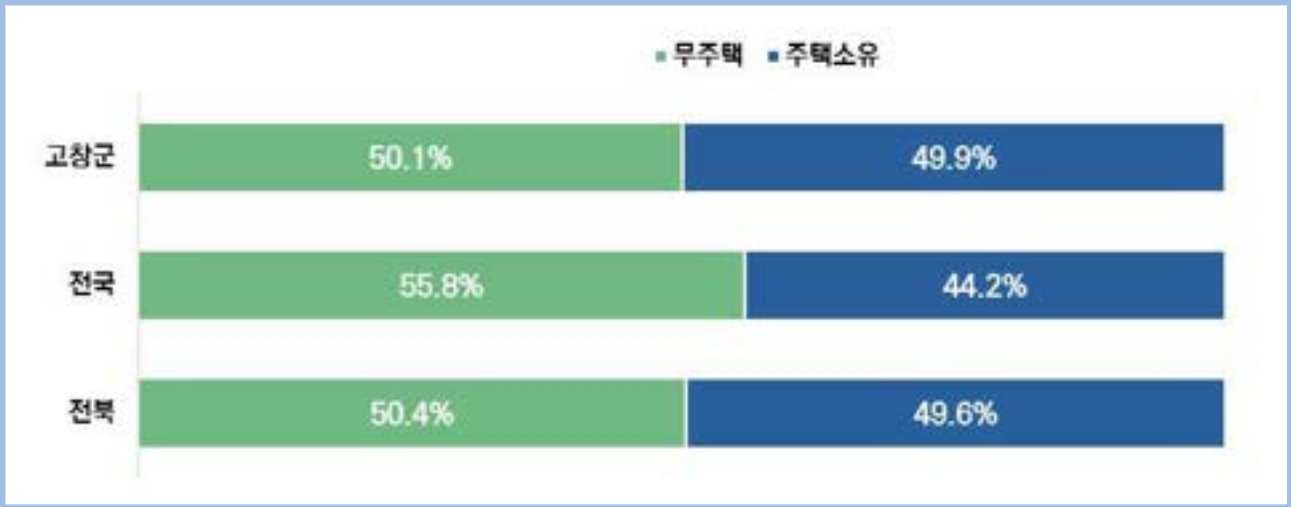

〈표 1_37〉 신혼부부의 주택소유 현황

(단위 : 호, %)

구 분	합 계		소유 주택 없음		소유 주택 있음		1건		2건		3건 이상	
	호수	구성비	호수	구성비	호수	구성비	호수	구성비	호수	구성비	호수	구성비
전 국	1,260,117	100.0	702,525	55.8	557,592	44.2	452,399	35.9	82,435	6.5	22,758	1.8
전 북	36,082	100.0	18,175	50.4	17,907	49.6	14,426	40.0	2,693	7.5	788	2.2
고창군	853	100.0	427	50.1	426	49.9	309	36.2	83	9.7	34	4.0

자료: 통계청 「2019년 신혼부부통계」

주. 주택전체에 대한 소유지분을 고려하지 않고 개별 물건수별로 합산하여 산출

1_38. 다문화 신혼부부 수

고창군 신혼부부 중 다문화 신혼부부 수는 148쌍임

- '19년 기준 고창군 신혼부부 중 다문화 신혼부부는 148쌍으로, 한국인 출생 남편이 146명, 외국인 아내가 145명으로 가장 많았음

※ 다문화 신혼부부 수 현황('19년 기준): (전국) 88,638쌍, (전북) 2,969쌍, (고창) 148쌍

〈그림 1_38〉 다문화 신혼부부 수

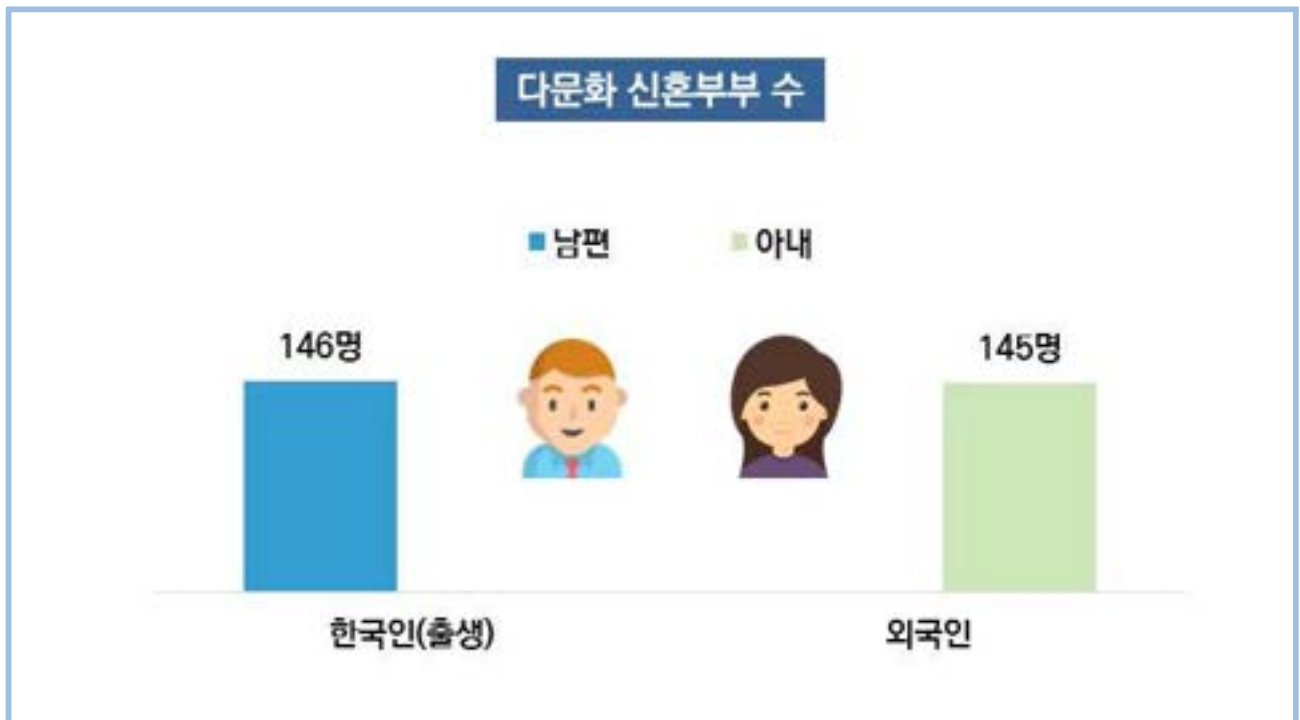

〈표 1_38〉 다문화 신혼부부 수

(단위: 쌍, %)

구 분	남편 아내	합 계		한국인(출생)		한국인(귀화)		외국인	
			구성비		구성비		구성비		구성비
전 국	합계	88,638	100.0	66,505	75.0	3,530	4.0	18,603	21.0
	한국인(출생)	11,899	100.0	-	-	407	3.4	11,492	96.6
	외국인	11,534	100.0	4,000	34.7	423	3.7	7,111	61.7
전 북	합계	65,205	100.0	62,505	95.9	2,700	4.1	-	-
	한국인(출생)	2,969	100.0	2,614	88.0	24	0.8	331	11.1
	한국인(귀화)	160	100.0	-	-	6	3.8	154	96.3
	외국인	285	100.0	108	37.9	-	-	177	62.1
고창군	합계	2,524	100.0	2,506	99.3	18	0.7	-	-
	한국인(출생)	148	100.0	146	98.6	-	-	*	*
	한국인(귀화)	*	*	-	-	-	-	*	*
	외국인	*	*	*	*	-	-	*	*

자료: 통계청 「2019년 신혼부부통계」

1_39. 농림어가 규모

‘20년 기준 고창군 농림어가 9,409가구, 청년 농림어가 148가구임

- ‘20년 기준 고창군 청년 농림어가는 148가구로 전체 농림어가의 1.6%임
 - 청년 농림어가 중 농가는 121가구(81.8%), 임가 15가구(10.1%), 어가는 12가구(8.1%)임
 - 청년 인구의 연령이 높아질수록 농림어가 규모도 커짐
 - ※ 「19~24세」: 1가구 → 「25~29세」: 7가구 → 「30~34세」: 33가구 → 「35~39세」: 107가구
- ‘20년 기준 고창군 농림어가는 9,409가구로 고창군 일반 가구(23,512가구) 대비 40.0%임
 - 농림어가는 읍부에 16.5%(1,557가구), 면부에 83.5%(7,852가구) 거주함
 - 농가는 7,975가구, 임가 1,138가구, 어가 296가구임

〈그림 1_39〉 농림어가 규모

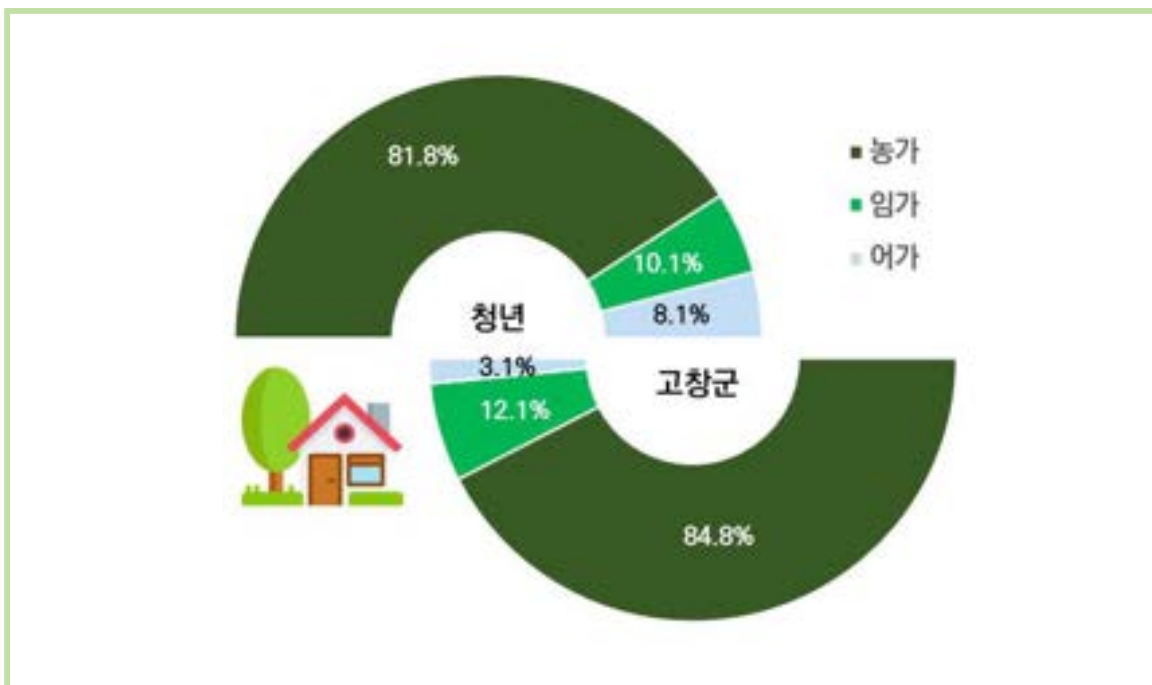

〈표 1_39〉 농림어가 규모

(단위 : 가구, %)

구 분	합 계		농 가		임 가		어 가		어가(해수면)		어가(내수면)	
		구성비		구성비		구성비		구성비		구성비		구성비
고창군 전체	9,409	100.0	7,975	84.8	1,138	12.1	296	3.1	247	2.6	49	0.5
남 성	7,450	100.0	6,215	83.4	970	13.0	265	3.6	218	2.9	47	0.6
여 성	1,959	100.0	1,760	89.8	168	8.6	31	1.6	29	1.5	2	0.1
읍 부	1,557	100.0	1,302	83.6	235	15.1	20	1.3	14	0.9	6	0.4
면 부	7,852	100.0	6,673	85.0	903	11.5	276	3.5	233	3.0	43	0.5
19세 이하	-	-	-	-	-	-	-	-	-	-	-	-
20~29세	8	100.0	8	100.0	-	-	-	-	-	-	-	-
30~39세	140	100.0	113	80.7	15	10.7	12	8.6	8	5.7	*	*
40~49세	662	100.0	553	83.5	87	13.1	22	3.3	17	2.6	*	*
50~59세	1,758	100.0	1,403	79.8	269	15.3	86	4.9	72	4.1	14	0.8
60세 이상	6,841	100.0	5,898	86.2	767	11.2	176	2.6	150	2.2	26	0.4
65세 이상	5,303	100.0	4,653	87.7	528	10.0	122	2.3	107	2.0	15	0.3
15~29세	8	100.0	8	100.0	-	-	-	-	-	-	-	-
청년(19~39세)	148	100.0	121	81.8	15	10.1	12	8.1	8	5.4	*	*
19~24세	*	*	*	*	-	-	-	-	-	-	-	-
25~29세	7	100.0	7	100.0	-	-	-	-	-	-	-	-
30~34세	33	100.0	26	78.8	*	*	*	*	*	*	*	*
35~39세	107	100.0	87	81.3	12	11.2	8	7.5	7	6.5	*	*

자료: 통계청 「2020 농림어업총조사」

주1. (성별, 지역별, 연령대별) 농림어가 경영주 기준 산정

주2. (농림어가) 겸업인 농림어를 중복제외하지 않고 각각에 대하여 농림어가 산정

1_40. 전·겸업별 농림어가

농가 중 전업비율은 고창군 76.9%(6,134가구), 청년 55.4%(67가구)임

- 고창군 청년 농가 중 55.4%(67가구)는 전업, 44.6%(54가구)는 겸업하고 있으며, 전업가구가 겸업가구보다 10.8%(13가구) 많았음
- 고창군 전체 농가(7,975가구) 중 전업 76.9%(6,134가구), 겸업 23.1%(1,841가구)로 전업가구가 겸업가구보다 53.8%(4,293가구) 많았음

※ 농림어가 겸업비율: 농가 1,841가구(23.1%), 임가 1,035가구(90.9%), 어가 224가구(75.7%)

〈그림 1_40〉 전·겸업별 농림어가

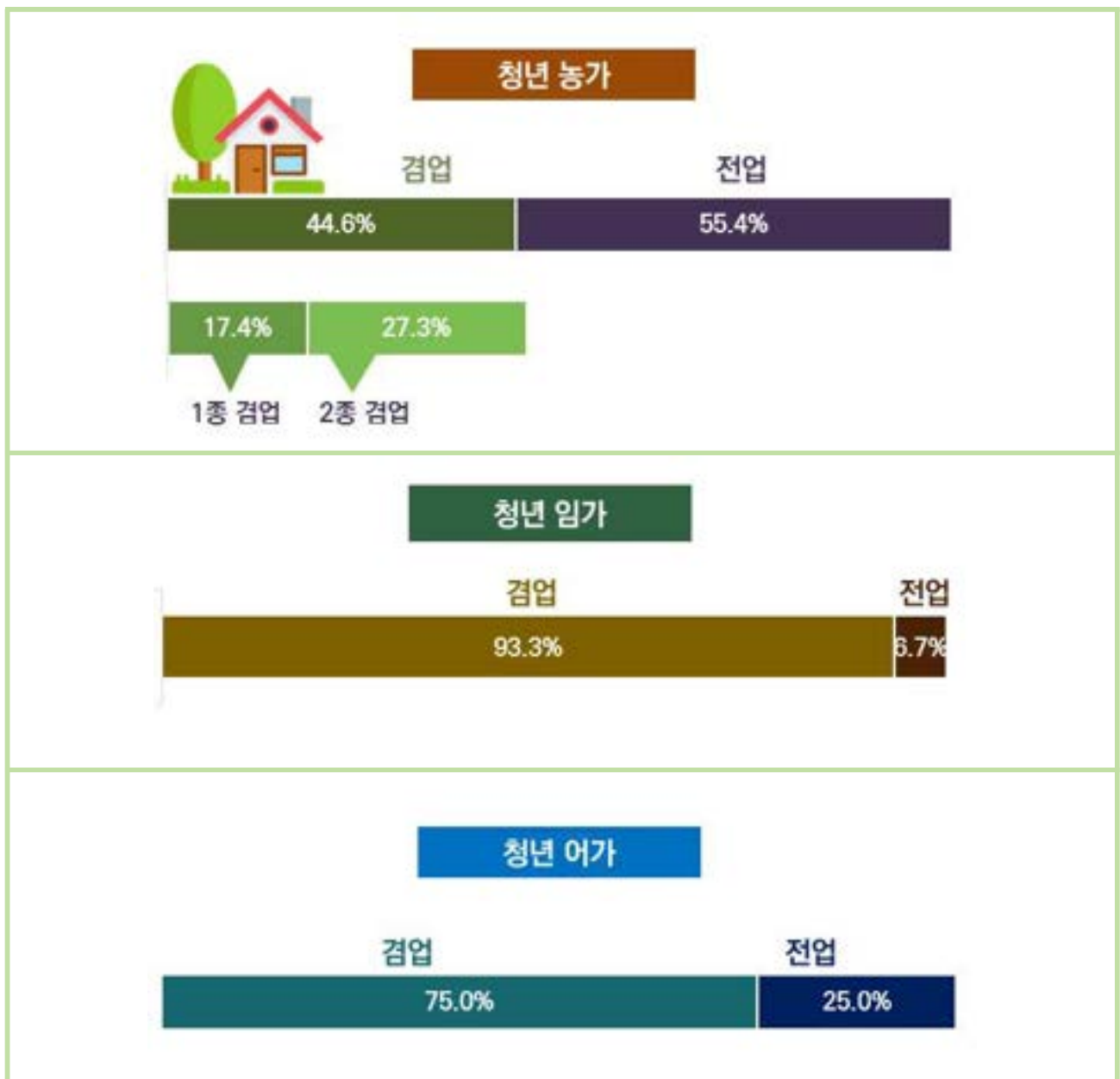

〈표 1_40〉 전·겸업별 농림어가

(단위 : 가구, %)

	농 가		전 업		겸 업		1종	구성비	2종	구성비
		구성비		구성비		구성비	겸업		겸업	
고창군 전체	7,975	100.0	6,134	76.9	1,841	23.1	741	9.3	1,100	13.8
농 가	6,942	100.0	3,374	48.6	3,568	51.4	-	-	-	-
임 가	1,999	100.0	153	7.7	1,846	92.3	-	-	-	-
어 가	282	100.0	21	7.4	261	92.6	-	-	-	-
청년(19~39세)	121	100.0	67	55.4	54	44.6	21	17.4	33	27.3
농 가	90	100.0	14	15.6	76	84.4	-	-	-	-
임 가	11	100.0	-	-	11	100.0	-	-	-	-
어 가	9	100.0	*	*	8	88.9	-	-	-	-

자료: 통계청 「2020 농림어업총조사」

주1. (성별, 지역별, 연령대별) 농림어가 경영주 기준 산정

주2. (전업) 농림어업에만 종사한 가구원이 있는 농림어가와 농림어업 외 돈벌이 또는 영업에 종사한 가구원이 있더라도 연간 30일 이상 종사한 가구원이 없는 농림어가 / (겸업) 돈벌이를 위하여 농림어업 외 일 또는 영업에 연간 30일 이상 종사한 가구원이 있는 농림어가

(1종 겸업) 전체로 보아 겸업수입이 농림어업 수입보다 적은 겸업 농림어가 / (2종 겸업) 전체로 보아 겸업수입이 농림어업 수입보다 많은 겸업 농림어가

2

경제



- 2_1. 월평균 가구소득
- 2_2. 주택소재지별 관내·외지인 소유 주택 현황
- 2_3. 주택소유 청년인구 및 주택소유 비율
- 2_4. 소유 건수별 주택 소유 청년인구
- 2_5. 단독/공동소유별 주택수
- 2_6. 주택 유형별 소유 주택수
- 2_7. 소유주택 면적
- 2_8. 소유주택 가격
- 2_9. 건축물 개인소유자
- 2_10. 건축물소유 건수별 청년인구
- 2_11. 소유건축물 면적
- 2_12. 소유건축물 가격
- 2_13. 토지 소유
- 2_14. 토지 소유 물건수
- 2_15. 면적별 토지 소유
- 2_16. 개별공시지가별 소유 토지
- 2_17. 자동차 개인소유자
- 2_18. 자동차 소유 물건 수
- 2_19. 차종별 소유자동차수

2_1. 월평균 가구소득

고창군 청년가구의 월평균 소득은

「200만원~300만원 미만」 38.3%로 가장 많음

- '20년 고창군 청년가구의 월평균 소득은 「200만원~300만원 미만」이 38.3%로 가장 많았고, 「400만원~500만원 미만」 21.3%, 「100만원~200만원 미만」 14.9% 순임
 - 성별 월평균 소득은 남성은 「200만원~300만원 미만」이 36.1%, 여성은 「200만원~300만원 미만」이 45.5%로 가장 많았음
- 고창군 전체의 월평균 소득은 「50만원 미만」이 28.5%로 가장 많았고, 「100만원~200만원 미만」 19.5%, 「50만원~100만원 미만」 18.8% 순임
 - 연령대별 월평균 소득이 「500만원 이상」은 「40대」 17.4%, 「30대」 15.8%, 「20대」 11.1% 순임

〈그림 2_1〉 월평균 가구소득



〈표 2_1〉 월평균 가구소득

(단위 : %)

구 분	합 계	50만원 미만	50만원~100만원 미만	100만원~200만원 미만	200만원~300만원 미만	300만원~400만원 미만	400만원~500만원 미만	500만원~600만원 미만	600만원~700만원 미만	700만원 이상
고창군 전체	100.0	28.5	18.8	19.5	14.9	8.0	5.2	2.2	0.9	2.0
남 성	100.0	13.8	18.1	22.4	19.1	11.2	7.9	3.3	1.4	2.6
여 성	100.0	51.1	19.7	15.0	8.5	3.1	0.9	0.6	-	0.9
15~29세	100.0	-	-	33.3	44.4	-	11.1	11.1	-	-
30~39세	100.0	-	-	-	-	-	-	-	-	5.3
40~49세	100.0	-	-	33.3	44.4	-	11.1	11.1	-	7.0
50~59세	100.0	-	5.3	10.5	36.8	7.9	23.7	10.5	-	5.2
60세 이상	100.0	2.3	1.2	11.6	29.1	18.6	19.8	7.0	3.5	0.4
65세 이상	100.0	9.6	12.2	23.5	24.3	13.0	7.0	3.5	1.7	0.4
청년(19~39세)	100.0	-	4.3	14.9	38.3	6.4	21.3	10.6	-	4.3
남 성	100.0	-	2.8	13.9	36.1	2.8	25.0	13.9	-	5.6
여 성	100.0	-	9.1	18.2	45.5	18.2	9.1	-	-	3.8
19~24세	100.0	-	-	66.7	-	-	33.3	-	-	-
25~29세	100.0	-	-	16.7	66.7	-	-	16.7	-	-
30~34세	100.0	-	7.1	7.1	50.0	7.1	14.3	14.3	-	11.1
35~39세	100.0	-	4.2	12.5	29.2	8.3	29.2	8.3	-	8.3

자료: 2020 고창군 사회조사 보고서

2_2. 주택소재지별 관내·외지인 소유 주택 현황

고창군 주택소재지별 관내·외지인 소유주택 현황은 「관내인(동일시도 거주자) 소유주택」이 85.7%, 「외지인(타시도 거주자) 소유주택」이 14.3%임

- 고창군 주택소재지별 관내·외지인 소유주택 현황은 「관내인(동일시도 거주자) 소유주택」이 85.7%, 「외지인(타시도 거주자) 소유주택」이 14.3%임
- 고창군 관내인(동일시군 거주자) 소유주택은 「동일시군 거주자 소유」가 82.3%, 「동일시도내 타시군구 거주자 소유」가 3.4%, 「외지인(타시도 거주자) 소유」 14.3%임

〈그림 2_2〉 주택소재지별 관내·외지인 소유 주택 현황

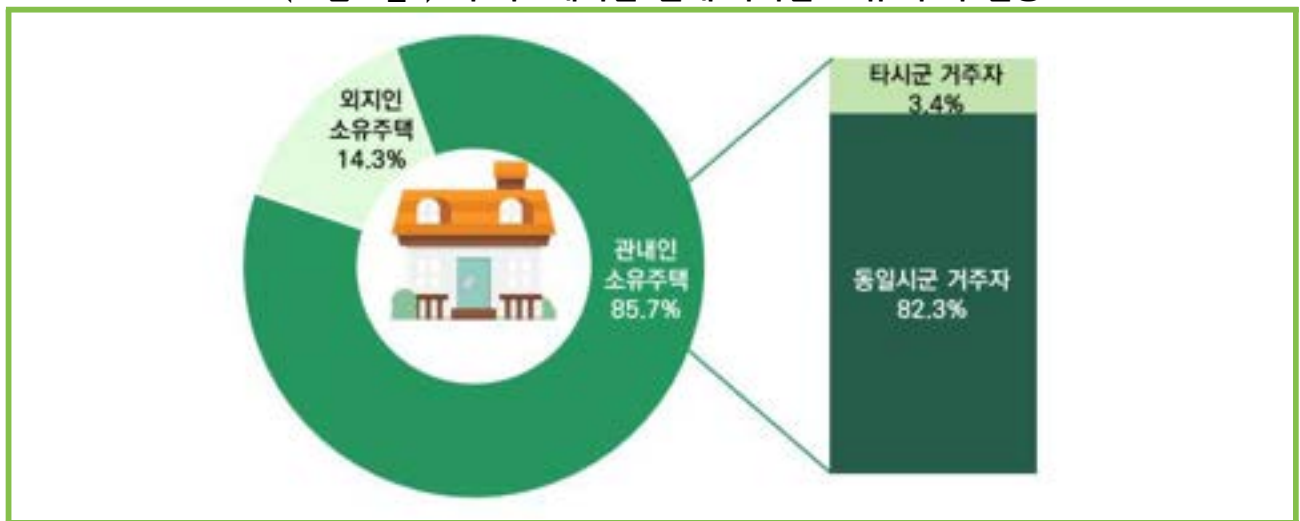

〈표 2_2〉 주택소재지별 관내 외지인 소유 주택 현황

(단위 : %)

구분		동일시군구 거주자 소유	동일시도내 타시군구 거주자 소유	외지인 (타시도 거주자) 소유주택
전 국	100.0	76.0	10.6	13.5
전 북	100.0	80.5	9.5	10.0
전주시	100.0	79.2	13.9	6.8
군산시	100.0	82.6	5.6	11.8
익산시	100.0	84.0	6.3	9.7
정읍시	100.0	81.9	6.3	11.8
남원시	100.0	84.9	4.1	11.0
김제시	100.0	79.3	10.7	10.0
완주군	100.0	73.2	16.3	10.4
진안군	100.0	77.9	9.7	12.3
무주군	100.0	77.6	2.5	19.8
장수군	100.0	79.4	7.0	13.6
임실군	100.0	72.4	14.7	12.9
순창군	100.0	81.2	4.0	14.8
고창군	100.0	82.3	3.4	14.3
부안군	100.0	77.0	6.9	16.0

자료: 통계청 2020년 「주택소유통계」

2_3. 주택소유 청년인구 및 주택소유 비율

'20년 고창군 청년인구 중 주택소유자는 866명, 소유한 주택은 1,119호임

- '20년 고창군 청년인구 중 주택소유자는 866명으로 인구(8,687명) 대비 10.0%이며, 남성은 563명(11.7%), 여성은 303명(7.8%)임
 - 청년 주택소유자 비율은 남성 11.7% 여성 7.8%로 남성이 3.9% 높았음
- 고창군 인구 중 주택소유자는 16,773명으로 인구(54,529명) 대비 30.8%이며, 남성은 9,099명(33.7%), 여성은 7,674명(27.8%)임
 - 주택소유자 비율은 남성 33.7% 여성 27.8%로 남성이 5.9% 높았음

〈그림 2_3〉 주택소유 청년인구 및 주택소유 비율



〈표 2_3〉 주택소유 청년인구 및 주택소유 비율

(단위 : 명, 호, %)

구 분	주민등록인구	주택 개인소유자		소유주택수	
			비율		개인소유자1인당 소유주택수
고창군 전체	54,529	16,773	30.8	30,400	1.81
남 성	26,964	9,099	33.7	17,133	1.88
여 성	27,565	7,674	27.8	13,267	1.73
19세 이하	6,927	95	1.4	147	1.55
20~29세	4,308	119	2.8	168	1.41
30~39세	3,860	743	19.2	945	1.27
40~49세	6,164	1,713	27.8	2,747	1.60
50~59세	9,068	2,919	32.2	5,386	1.85
60세 이상	24,202	11,184	46.2	21,007	1.88
65세 이상	18,782	9,148	48.7	17,162	1.88
15~29세	6,661	127	1.9	179	1.41
청년(19~39세)	8,687	866	10.0	1,119	1.29
남 성	4,802	563	11.7	733	1.30
여 성	3,885	303	7.8	386	1.27
읍 부	4,807	626	13.0	748	1.19
면 부	3,880	240	6.2	371	1.55
19~24세	2,894	32	1.1	42	1.31
25~29세	1,933	91	4.7	132	1.45
30~34세	1,668	233	14.0	306	1.31
35~39세	2,192	510	23.3	639	1.25

자료: 고창군 「주민등록자료」, 「재산세자료」

주. 2020. 6. 1. 고창군 소재지 기준 주택 개인소유자 및 소유주택수 산정(국가, 법인 등 단체소유자 제외)

2_4. 소유 건수별 주택 소유 청년인구

주택을 소유한 청년인구 중 「1건」 소유자 96.2%, 「2건 이상」 소유자 3.8%임

- 주택을 소유한 청년인구 중 「1건」 소유자는 833명(96.2%), 「2건」 소유자는 30명(3.5%), 「3건」 소유자는 3명(0.3%)으로 「1건」 소유자 구성비가 가장 높았음
 - 「1건」 소유비율은 「35~39세」가 58.5%로 가장 높았고, 「19~24세」가 3.8%로 가장 낮았음
- 고창군 주택소유자 중 「1건」 소유자는 15,683명(93.5%), 「2건」 소유자는 990명(5.9%), 「3건」 소유자는 84명(0.5%), 「4건 이상」 소유자는 16명(0.1%)순임

〈그림 2_4〉 소유 건수별 주택 소유 청년인구

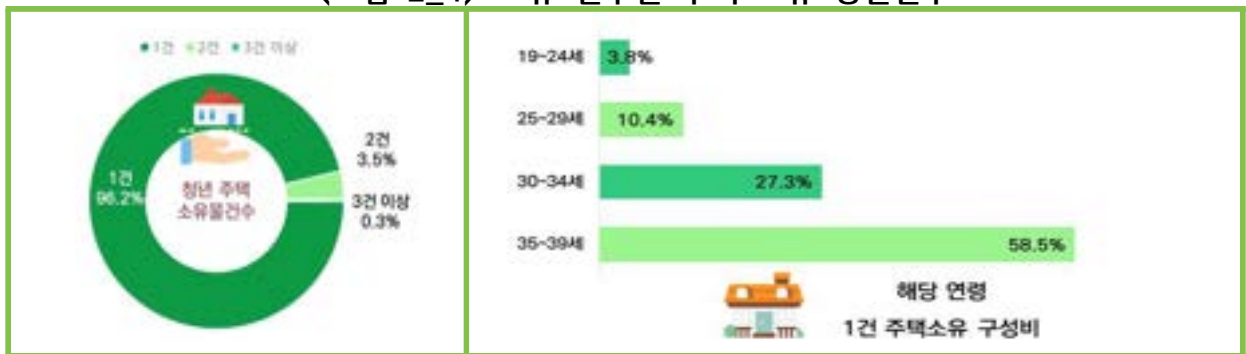

〈표 2_4〉 소유 건수별 주택 소유 청년인구

(단위 : 명, %)

구 분	주택 개인소유자		1건		2건		3건		4건 이상	
		구성비		구성비		구성비		구성비		구성비
고창군 전체	16,773	100.0	15,683	93.5	990	5.9	84	0.5	16	0.1
남 성	9,113	100.0	8,407	92.3	628	6.9	67	0.7	11	0.1
여 성	7,660	100.0	7,276	95.0	362	4.7	17	0.2	*	*
19세 이하	95	100.0	95	100.0	-	-	-	-	-	-
20~29세	119	100.0	113	95.0	6	5.0	-	-	-	-
30~39세	743	100.0	714	96.1	26	3.5	*	*	-	-
40~49세	1,748	100.0	1,547	88.5	184	10.5	14	0.8	*	*
50~59세	2,926	100.0	2,639	90.2	248	8.5	33	1.1	6	0.2
60세 이상	11,142	100.0	10,575	94.9	526	4.7	34	0.3	7	0.1
65세 이상	9,148	100.0	8,773	95.9	348	3.8	18	0.2	9	0.1
15~29세	127	100.0	121	95.3	6	4.7	-	-	-	-
청년(19~39세)	866	100.0	833	96.2	30	3.5	*	*	-	-
남 성	563	100.0	542	96.3	18	3.2	*	*	-	-
여 성	303	100.0	291	96.0	12	4.0	-	-	-	-
읍 부	625	100.0	602	96.3	20	3.2	*	*	-	-
면 부	241	100.0	231	95.9	10	4.1	-	-	-	-
19~24세	32	100.0	32	100.0	-	-	-	-	-	-
25~29세	91	100.0	87	95.6	*	*	-	-	-	-
30~34세	233	100.0	227	97.4	6	2.6	-	-	-	-
35~39세	510	100.0	487	95.5	20	3.9	*	*	-	-

자료: 고창군 「재산세자료」

주. 2020 6. 1. 고창군 소재지 기준 주택 개인소유자 산정(국가, 법인 등 단체소유자 제외)

2_5. 단독/공동 소유별 주택수

청년 주택소유 유형은 「단독소유」 85.3%(954호), 「공동소유」 14.7%(165호)임

- 청년 소유주택 중 「단독소유」는 954호(85.3%), 「공동소유」는 165호(14.7%)임
 - 청년 소유주택 「단독소유」 비율은 남성 90.3% 여성 75.6%로 남성이 14.7% 높았음
- 고창군 주택 중 「단독소유」는 29,097호(95.7%), 「공동소유」는 1,303호(4.3%)임
 - 주택유형별 「단독소유」 비율은 「65세 이상」이 98.3%로 가장 높았음
 - 연령대가 낮을수록 「공동소유」가, 연령대가 높을수록 「단독소유」가 많았음

〈그림 2_5〉 단독/공동 소유별 주택수

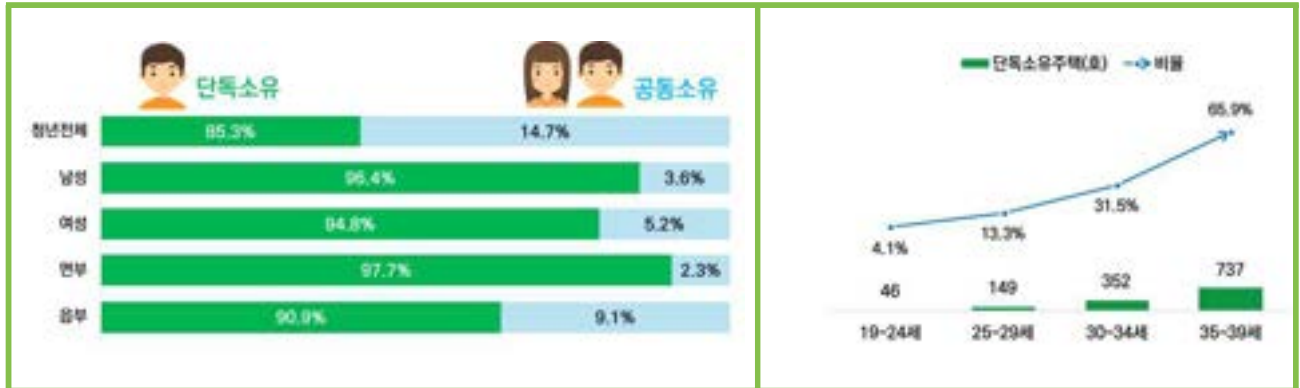

〈표 2_5〉 단독/공동 소유별 주택수

(단위: 호, %)

구 분	소유주택수		단독소유		공동소유	
		구성비		구성비		구성비
고창군 전체	30,400	100.0	29,097	95.7	1,303	4.3
남 성	17,133	100.0	16,514	96.4	619	3.6
여 성	13,267	100.0	12,583	94.8	684	5.2
19세 이하	147	100	140	95.2	7	4.8
20~29세	168	100	148	88.1	20	11.9
30~39세	945	100	801	84.8	144	15.2
40~49세	2,747	100	2,480	90.3	267	9.7
50~59세	5,386	100	4,964	92.2	422	7.8
60세 이상	21,007	100	20,564	97.9	443	2.1
65세 이상	17,162	100	16,878	98.3	284	1.7
15~29세	179	100	158	88.3	21	11.7
청년(19~39세)	1,119	100.0	954	85.3	165	14.7
남 성	733	100.0	662	90.3	71	9.7
여 성	386	100.0	292	75.6	94	24.4
읍 부	748	100.0	614	82.1	134	17.9
면 부	371	100.0	340	91.6	31	8.4
19~24세	46	100.0	42	91.3	*	*
25~29세	149	100.0	132	88.6	17	11.4
30~34세	352	100.0	306	86.9	46	13.1
35~39세	737	100.0	639	86.7	98	13.3

자료: 고창군 「재산세자료」

주. 2020. 6. 1. 고창군 소재지 기준 주택 개인소유자의 소유주택수 산정(국가, 법인 등 단체소유자 제외)

2_6. 주택유형별 소유 주택수

청년 소유주택은 「단독주택」 30.8%(345호), 「아파트」 30.3%(339호) 순임

- 청년의 소유주택은 「단독주택」 345호(30.8%), 「아파트」 339호(30.3%), 「연립 및 다세대주택」 337호(30.1%) 순임
 - 청년인구 주택유형별 소유 주택수는 단독주택, 아파트, 연립 및 다세대주택에 골고루 분포됨
- 고창군 주택 중 「단독주택」이 17,064호(56.1%)로 가장 많았고, 「아파트」 2,801호(9.2%), 「연립 및 다세대주택」 2,168호(7.1%) 순임

〈그림 2_6〉 주택유형별 소유 주택수

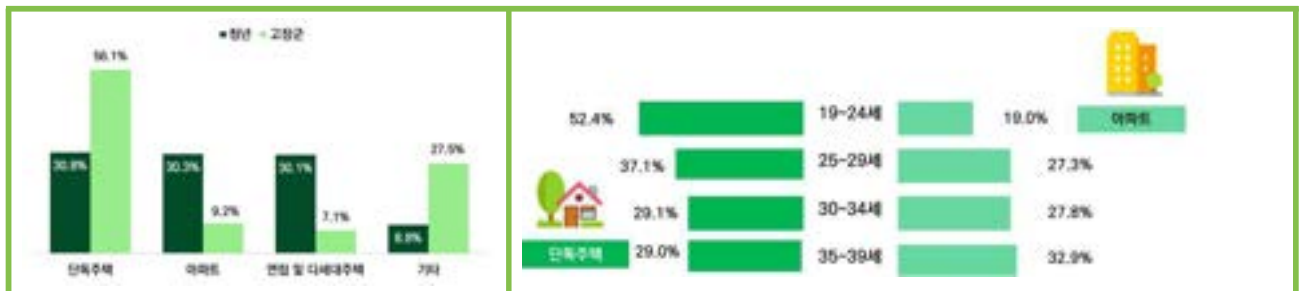

〈표 2_6〉 주택유형별 소유 주택수

(단위: 호, %)

구 분	소유주택수		단독주택		아파트		연립 및 다세대주택		기타	
		구성비		구성비		구성비		구성비		구성비
고창군 전체	30,400	100.0	17,064	56.1	2,801	9.2	2,168	7.1	8,367	27.5
남 성	17,133	100.0	9,807	57.2	1,312	7.7	987	5.8	5,027	29.3
여 성	13,267	100.0	7,257	54.7	1,489	11.2	1,181	8.9	3,340	25.2
19세 이하	147	100.0	90	61.2	18	12.2	*	*	34	23.1
20~29세	168	100.0	69	41.1	42	25.0	41	24.4	16	9.5
30~39세	945	100.0	274	29.0	295	31.2	295	31.2	81	8.6
40~49세	2,747	100.0	1,168	42.5	663	24.1	514	18.7	402	14.6
50~59세	5,386	100.0	2,883	53.5	727	13.5	598	11.1	1,178	21.9
60세 이상	21,007	100.0	12,580	59.9	1,056	5.0	715	3.4	6,656	31.7
65세 이상	17,162	100.0	10,314	60.1	725	4.2	462	2.7	5,661	33.0
15~29세	179	100.0	75	41.9	44	24.6	42	23.5	18	10.1
청년(19~39세)	1,119	100.0	345	30.8	339	30.3	337	30.1	98	8.8
남 성	733	100.0	241	32.9	221	30.2	203	27.7	68	9.3
여 성	386	100.0	104	26.9	118	30.6	134	34.7	30	7.8
읍 부	748	100.0	117	15.6	304	40.6	296	39.6	31	4.1
면 부	371	100.0	228	61.5	35	9.4	41	11.1	67	18.1
19~24세	42	100.0	22	52.4	8	19.0	7	16.7	*	*
25~29세	132	100.0	49	37.1	36	27.3	35	26.5	12	9.1
30~34세	306	100.0	89	29.1	85	27.8	102	33.3	30	9.8
35~39세	639	100.0	185	29.0	210	32.9	193	30.2	51	8.0

자료: 고창군 「재산세자료」

주1. 2020. 6. 1. 고창군 소재지 기준 주택 개인소유자의 소유주택수 산정(국가, 법인 등 단체소유자 제외)

주2. (단독주택) 단독주택, 다중주택, 다가구주택, 전업농어가주택 포함(창고제외) / (기타) 도시형 생활주택, 주거용 오피스텔 포함(기숙사 제외)

2_7. 소유주택 면적

청년이 소유한 주택면적은 「40㎡~85㎡ 미만」이 68.7%(769호)로 가장 많았음

- 청년이 소유한 주택면적은 「40㎡~85㎡ 미만」이 769호(68.7%)로 가장 많았고, 「85㎡~130㎡ 미만」 166호(14.8%), 「40㎡ 미만」 149호(13.3%) 순임
 - 「단독주택」은 「40㎡~85㎡ 미만」이 42.6%로 가장 많았고, 「아파트」는 「40㎡~85㎡ 미만」이 92.3%로 가장 많았고, 「연립 및 다세대주택」은 「40㎡~85㎡ 미만」이 86.1%로 가장 많았음
- 고창군 주택 중 「40㎡~85㎡ 미만」이 15,463호(50.9%), 「40㎡ 미만」 9,405호(30.9%), 「85㎡~130㎡ 미만」 4,975호(16.4%) 순임
 - 「아파트」의 면적은 「40㎡~85㎡ 미만」이 2,564호(91.5%), 「40㎡ 미만」 148호(5.3%), 「85㎡~130㎡ 미만」 79호(2.8%) 순임

〈그림 2_7〉 청년 소유주택 면적

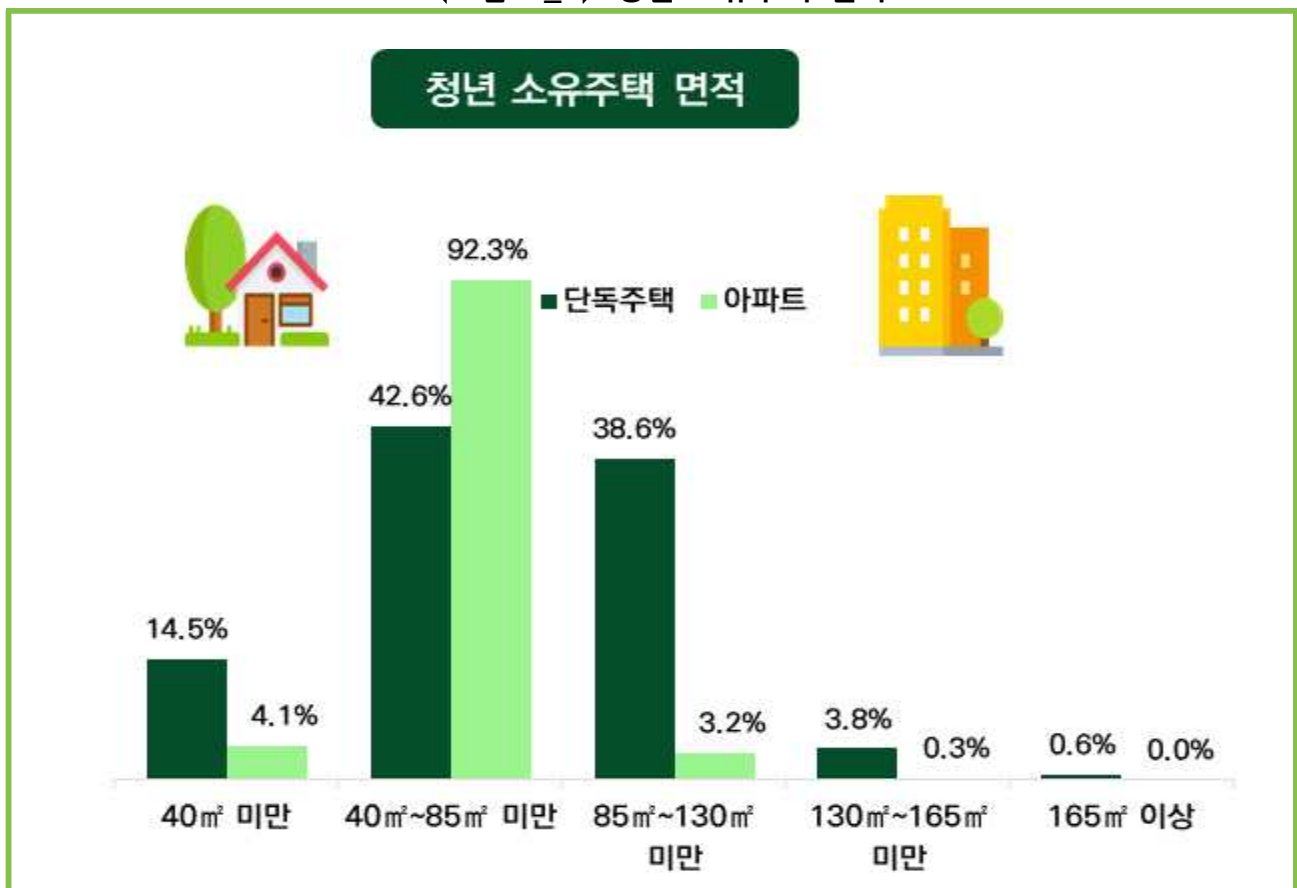

〈표 2_7〉 소유주택 면적

(단위 : 호, %)

구 분	소유주택수		40㎡ 미만		40㎡~ 85㎡ 미만		85㎡~ 130㎡ 미만		130㎡~ 165㎡ 미만		165㎡ 이상	
		구성비		구성비		구성비		구성비		구성비		구성비
고창군 전체	30,400	100.0	9,405	30.9	15,463	50.9	4,975	16.4	376	1.2	181	0.6
남 성	17,137	100.0	5,265	30.7	8,512	49.7	3,065	17.9	211	1.2	84	0.5
여 성	13,263	100.0	4,140	31.2	6,951	52.4	1,910	14.4	165	1.2	97	0.7
읍 부	8,767	100.0	1,826	20.8	5,409	61.7	1,286	14.7	152	1.7	94	1.1
면 부	21,633	100.0	7,579	35.0	10,054	46.5	3,689	17.1	224	1.0	87	0.4
19세 이하	147	100.0	51	34.7	72	49.0	21	14.3	*	*	-	-
20~29세	168	100.0	26	15.5	112	66.7	22	13.1	*	*	*	*
30~39세	945	100.0	120	12.7	656	69.4	142	15.0	16	1.7	11	1.2
40~49세	2,751	100.0	529	19.2	1,644	59.8	523	19.0	42	1.5	13	0.5
50~59세	5,386	100.0	1,370	25.4	2,757	51.2	1,093	20.3	105	1.9	61	1.1
60세 이상	21,003	100.0	7,309	34.8	10,222	48.7	3,174	15.1	206	1.0	92	0.4
65세 이상	17,158	100.0	6,257	36.5	8,326	48.5	2,370	13.8	140	0.8	65	0.4
15~29세	179	100.0	31	17.3	115	64.2	25	14.0	*	*	*	*
단독주택	17,064	100.0	2,814	16.5	9,573	56.1	4,379	25.7	238	1.4	60	0.4
아파트	2,801	100.0	148	5.3	2,564	91.5	79	2.8	*	*	6	0.2
연립 및 다세대주택	2,168	100.0	78	3.6	1,553	71.6	348	16.1	97	4.5	92	4.2
기타	8,367	100.0	6,365	76.1	1,773	21.2	169	2.0	37	0.4	23	0.3
청년(19~39세)	1,119	100.0	149	13.3	769	68.7	166	14.8	20	1.8	15	1.3
남 성	733	100.0	96	13.1	506	69.0	113	15.4	14	1.9	*	*
여 성	386	100.0	53	13.7	263	68.1	53	13.7	6	1.6	11	2.8
읍 부	748	100.0	69	9.2	581	77.7	75	10.0	9	1.2	14	1.9
면 부	371	100.0	80	21.6	188	50.7	91	24.5	11	3.0	*	*
19~24세	42	100.0	13	31.0	23	54.8	*	*	*	*	-	-
25~29세	132	100.0	16	12.1	90	68.2	19	14.4	*	*	*	*
30~34세	306	100.0	43	14.1	204	66.7	45	14.7	7	2.3	7	2.3
35~39세	639	100.0	77	12.1	452	70.7	97	15.2	9	1.4	*	*
단독주택	345	100.0	50	14.5	147	42.6	133	38.6	13	3.8	*	*
아파트	339	100.0	14	4.1	313	92.3	11	3.2	*	*	-	-
연립 및 다세대주택	337	100.0	9	2.7	290	86.1	20	5.9	*	*	13	3.9
기타	98	100.0	76	77.6	19	19.4	*	*	*	*	-	-

자료: 고창시 「재산세자료」

주1. 2020. 6. 1. 고창군 소재지 기준 주택 개인소유자의 소유주택수 산정(국가, 법인 등 단체소유자 제외)

주2. (연면적) 주거에 이용되는 면적만 포함하며, 아파트 등 공동주택은 전용면적을 기준으로 산정

2_8. 소유주택 가격

청년이 소유한 주택가격은 「1억원~2억원 미만」이 38.0%(425호)로 가장 많았음

- 청년이 소유한 주택가격은 「1억원~2억원 미만」이 425호(38.0%)로 가장 많았고, 「5천만원~1억원 미만」 345호(30.8%), 「5천만원 미만」 293호(26.2%) 순임
- 「19~24세」가 소유한 주택은 「5천만원 미만」이 66.7%로 가장 많았고, 「35~39세」가 소유한 주택은 「1억원~2억원 미만」이 41.8%로 가장 많았음
- 「1억원~2억원 미만」 주택비율은 「읍부」 46.4%(347호), 「면부」 21.0%(78호)로 「읍부」가 25.4% 높았음
- 고창군 주택가격은 「5천만원 미만」이 20,909호(68.8%), 「5천만원~ 1억원 미만」 6,114호(20.1%), 「1억원~2억원 미만」 2,861호(9.4%) 순임

〈그림 2_8〉 청년 소유주택 가격

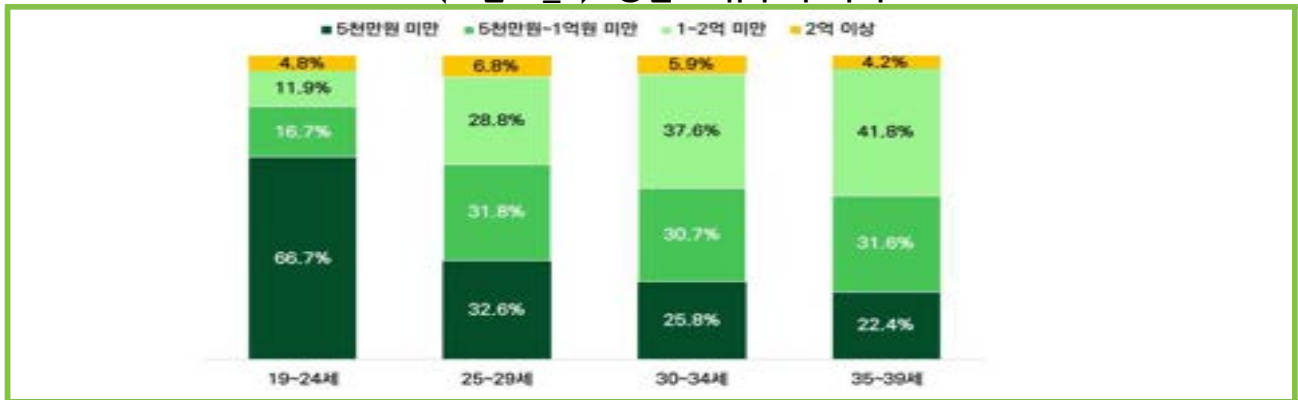

〈표 2_8〉 소유주택 가격

(단위: 호, %)

구 분	소유주택수		5천만원 미만		5천만원~1억원 미만		1억원~2억원 미만		2억원~3억원 미만		3억원 이상	
	호수	구성비	호수	구성비	호수	구성비	호수	구성비	호수	구성비	호수	구성비
고창군 전체	30,400	100.0	20,909	68.8	6,114	20.1	2,861	9.4	361	1.2	155	0.5
19세 이하	147	100.0	109	74.1	34	23.1	*	*	*	*	-	-
20~29세	168	100.0	66	39.3	48	28.6	43	25.6	6	3.6	*	*
30~39세	945	100.0	222	23.5	296	31.3	382	40.4	32	3.4	13	1.4
40~49세	2,747	100.0	1,053	38.3	827	30.1	749	27.3	106	3.9	12	0.4
50~59세	5,386	100.0	2,845	52.8	1,564	29.0	801	14.9	110	2.0	66	1.2
60세 이상	21,007	100.0	16,614	79.1	3,345	15.9	885	4.2	104	0.5	59	0.3
65세 이상	17,162	100.0	14,178	82.6	2,343	13.7	541	3.2	63	0.4	37	0.2
15~29세	179	100.0	76	42.5	49	27.4	43	24.0	6	3.4	*	*
청년(19~39세)	1,119	100.0	293	26.2	345	30.8	425	38.0	38	3.4	18	1.6
남 성	733	100.0	208	28.4	232	31.7	261	35.6	27	3.7	*	*
여 성	386	100.0	85	22.0	113	29.3	164	42.5	11	2.8	13	3.4
읍 부	748	100.0	96	12.8	253	33.8	347	46.4	34	4.5	18	2.4
면 부	371	100.0	197	53.1	92	24.8	78	21.0	*	*	-	-
19~24세	42	100.0	28	66.7	7	16.7	*	*	*	*	-	-
25~29세	132	100.0	43	32.6	42	31.8	38	28.8	*	*	*	*
30~34세	306	100.0	79	25.8	94	30.7	115	37.6	10	3.3	8	2.6
35~39세	639	100.0	143	22.4	202	31.6	267	41.8	22	3.4	*	*

자료: 고창군 「재산세자료」

주1. 2020. 6. 1. 고창군 소재지 기준 주택 개인소유자의 소유주택수 산정(국가, 법인 등 단체소유자 제외)

주2. (주택가격) 개별·공동 주택공시가격 산정

2_9. 건축물 개인소유자

'20년 고창군 청년인구 중 건축물소유자는 374명, 소유건축물은 541동임

- '20년 고창군 청년인구 중 건축물소유자는 374명으로 인구(54,529명) 대비 0.7%이며, 소유자 중 남성은 277명(5.8%), 여성은 97명(2.5%)임
 - 고창군 청년인구 중 건축물소유자 1인당 소유건축물은 남성 1.68동, 여성 0.78동임
- '20년 고창군 전체인구 중 건축물소유자는 6,354명으로 인구(54,529명) 대비 11.7%이며, 소유자 중 남성은 3,086명(11.4%), 여성은 3,268명(11.9%)임
 - 고창군 전체인구 중 건축물소유자 1인당 소유건축물은 남성 2.78동, 여성 2.57동임

〈그림 2_9〉 건축물 개인소유자

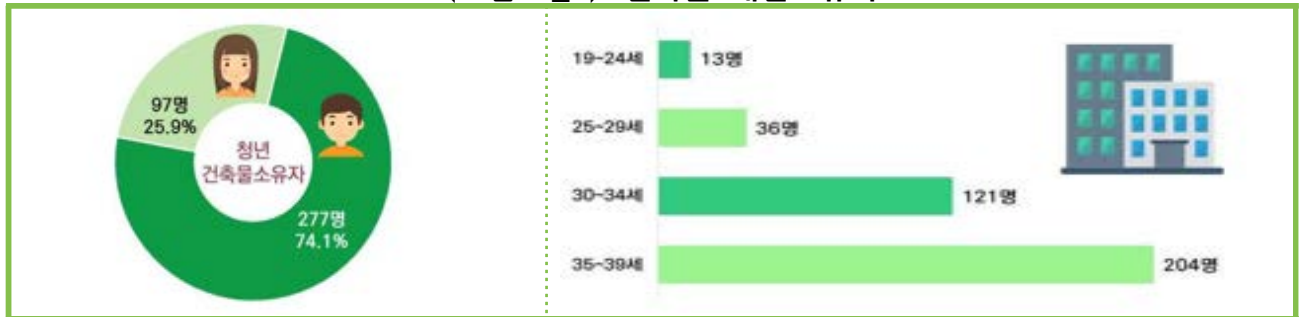

〈표 2_9〉 건축물 개인소유자

(단위 : 명, 동, %)

구 분	주민등록인구	건축물 개인소유자		소유 건축물수	
			비율		개인소유자 1인당 소유건축물수
고창군 전체	54,529	6,354	11.7	16,974	2.67
남 성	26,964	3,086	11.4	8,587	2.78
여 성	27,565	3,268	11.9	8,387	2.57
19세 이하	6,927	78	1.1	245	3.14
20~29세	4,308	51	1.2	116	2.27
30~39세	3,860	325	8.4	423	1.30
40~49세	6,164	901	14.6	1,491	1.65
50~59세	9,068	1,740	19.2	3,050	1.75
60세 이상	24,202	3,259	13.5	11,649	3.57
65세 이상	18,782	3,491	18.6	9,461	2.71
15~29세	6,661	141	2.1	120	0.85
청년(19세~39세)	8,687	374	4.3	541	1.45
남 성	4,802	277	5.8	465	1.68
여 성	3,885	97	2.5	76	0.78
읍 부	4,807	134	2.8	167	1.25
면 부	3,880	240	6.2	374	1.56
19~24세	2,894	13	0.4	40	3.08
25~29세	1,933	36	1.9	78	2.17
30~34세	1,668	121	7.3	164	1.36
35~39세	2,192	204	9.3	259	1.27

자료: 고창군 「주민등록자료」, 「재산세자료」

주. 2020. 6. 1. 고창군 소재지 기준 건축물 개인소유자 및 소유건축물수 산정(국가, 법인 등 단체소유자 및 주택소유자 제외)

2_10. 건축물소유 건수별 청년인구

청년 건축물소유자 중 「1건」 소유자 44.9%(168명), 「2건」 소유자 27.5%(103명)임

- 청년 건축물소유자(374명) 중 「1건」 소유자는 168명(44.9%), 「2건」 소유자 103명(27.5%), 「3건」 소유자 62명(16.6%) 순임
 - 청년 건축물소유자(374명) 중 「남성」은 277명(74%), 「여성」은 97명(26%)으로 「남성」이 「여성」보다 180명(48%) 많음.
- 고창군 건축물소유자(6,354명) 중 「1건」 소유자가 2,968명(46.7%), 「2건」 소유자 1,471명(23.2%), 「3건」 소유자 793명(12.5%) 순임
 - 건축물소유자는 「읍부」가 43.6%(2,771명), 「면부」는 56.4%(3,583명)임

〈그림 2_10〉 건축물 소유 건수별 청년인구

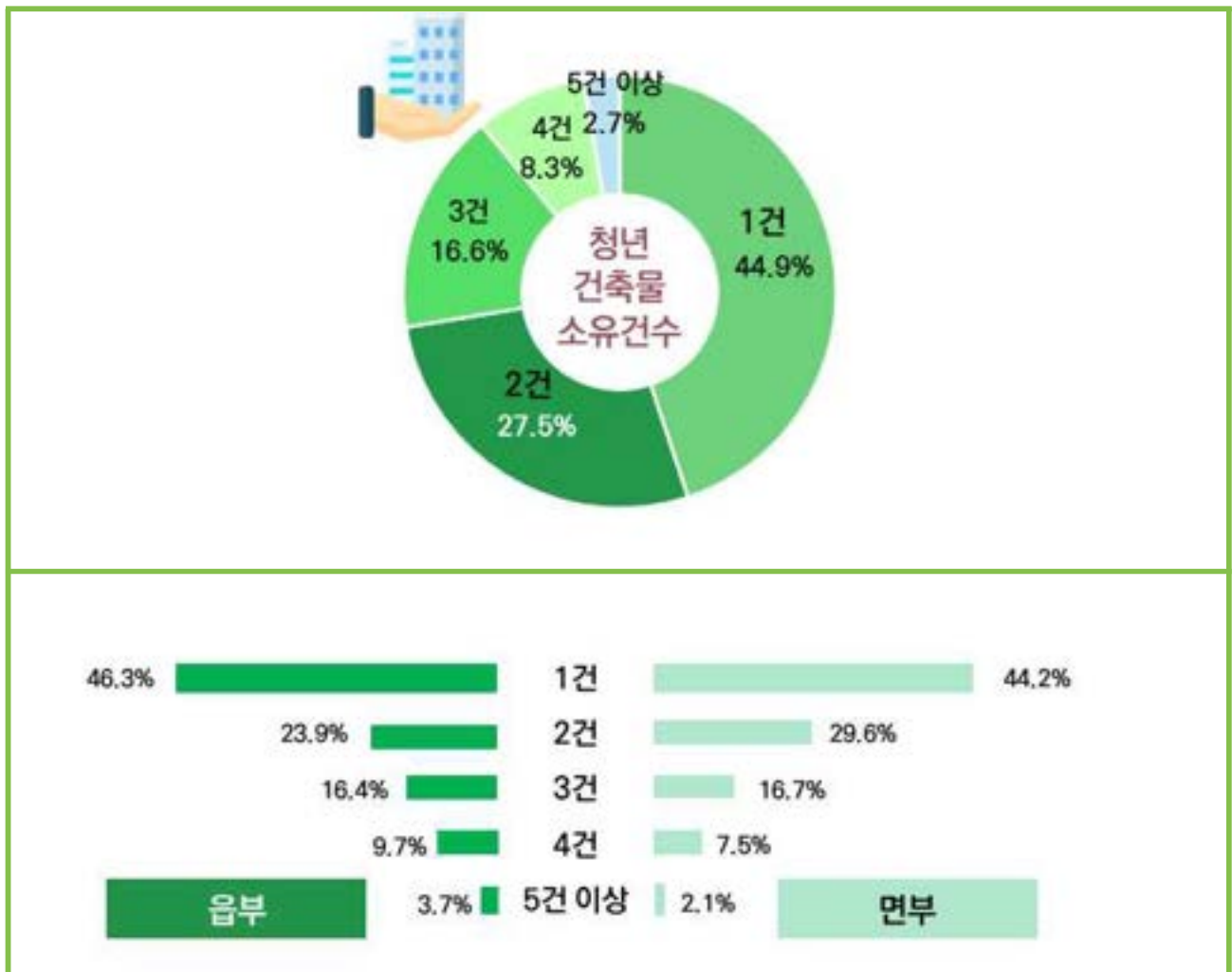

〈표 2_10〉 건축물 소유 건수별 청년인구

(단위 : 명, %)

구 분	건축물 개인소유자		1건		2건		3건		4건		5건		6건 이상	
		구성비		구성비		구성비		구성비		구성비		구성비		구성비
고창군 전체	6,354	100.0	2,968	46.7	1,471	23.2	793	12.5	371	5.8	253	4.0	498	7.8
남 성	3,086	100.0	1,379	44.7	710	23.0	358	11.6	188	6.1	142	4.6	309	10.0
여 성	3,268	100.0	1,588	48.6	761	23.3	435	13.3	183	5.6	111	3.4	190	5.8
읍 부	2,771	100.0	1,255	45.3	618	22.3	360	13.0	180	6.5	122	4.4	236	8.5
면 부	3,583	100.0	1,655	46.2	842	23.5	423	11.8	201	5.6	147	4.1	315	8.8
19세 이하	78	100.0	35	44.9	23	29.5	15	19.2	*	*	-	-	-	-
20~29세	51	100.0	21	41.2	11	21.6	9	17.6	*	*	*	*	*	*
30~39세	325	100.0	131	40.3	96	29.5	59	18.2	30	9.2	6	1.8	*	*
40~49세	901	100.0	483	53.6	203	22.5	96	10.7	45	5.0	23	2.6	51	5.7
50~59세	1,740	100.0	1,041	59.8	285	16.4	165	9.5	73	4.2	70	4.0	106	6.1
60세 이상	3,259	100.0	1,257	38.6	853	26.2	449	13.8	214	6.6	150	4.6	336	10.3
65세 이상	3,491	100.0	1,930	55.3	688	19.7	314	9.0	175	5.0	119	3.4	265	7.6
15~29세	141	100.0	57	40.4	28	19.9	28	19.9	11	7.8	11	7.8	6	4.3
청년(19~39세)	374	100.0	168	44.9	103	27.5	62	16.6	31	8.3	7	1.9	*	*
남 성	277	100.0	124	44.8	73	26.4	46	16.6	25	9.0	6	2.2	*	*
여 성	97	100.0	44	45.4	30	30.9	16	16.5	6	6.2	*	*	-	-
읍 부	134	100.0	62	46.3	32	23.9	22	16.4	13	9.7	*	*	-	-
면 부	240	100.0	106	44.2	71	29.6	40	16.7	18	7.5	*	*	*	*
19~24세	13	100.0	12	92.3	-	-	*	*	-	-	-	-	-	-
25~29세	36	100.0	25	69.4	7	19.4	*	*	*	*	*	*	-	-
30~34세	121	100.0	57	47.1	36	29.8	16	13.2	9	7.4	*	*	*	*
35~39세	204	100.0	74	36.3	60	29.4	43	21.1	21	10.3	*	*	*	*

자료: 고창군 「재산세자료」

주1. 2020. 6. 1. 고창군 소재지 기준 건축물 개인소유자 산정(국가, 법인 등 단체소유자 및 주택소유자 제외)

주2. 소유물 건수는 각 개인이 소유하고 있는 건축물 전부에 대해 소유지분을 고려하지 않고, 개별적으로 합산하여 산출

(예) 개인이 단독으로 1동을 소유하고, 공동으로 다른 건축물 1동을 소유한 경우에는 2건으로 계산

2_11. 소유건축물 면적

청년 소유건축물 면적은 「100㎡ 미만」이 41.0%(222동)로 가장 많았음

- 청년 소유건축물 면적은 「100㎡ 미만」이 222동(41.0%), 「100㎡~200㎡ 미만」 127동(23.5%), 「300㎡~500㎡ 미만」 54동(10.0%) 「500㎡~1,000㎡ 미만」 각각 48동(8.9%) 순임
- 청년 소유 건축물 중 남성 비율은 86.0%로 고창군(50.6%) 대비 35.4% 높았음
- 고창군 소유건축물 면적은 「100㎡ 미만」이 8,922동(52.6%), 「100㎡~200㎡ 미만」 3,574동(21.1%), 「300㎡~500㎡ 미만」 1,600동(9.4%) 「200㎡~300㎡ 미만」 각각 1,309동(7.7%) 순임
- 연령대가 높을수록 「100㎡ 미만」 비율이 높았음

※ 연령대별「100㎡ 미만」비율:「60대」68.6% →「50대」18.0% →「40대」8.8% →「30대 이상」2.5%

〈그림 2_11〉 소유건축물 면적

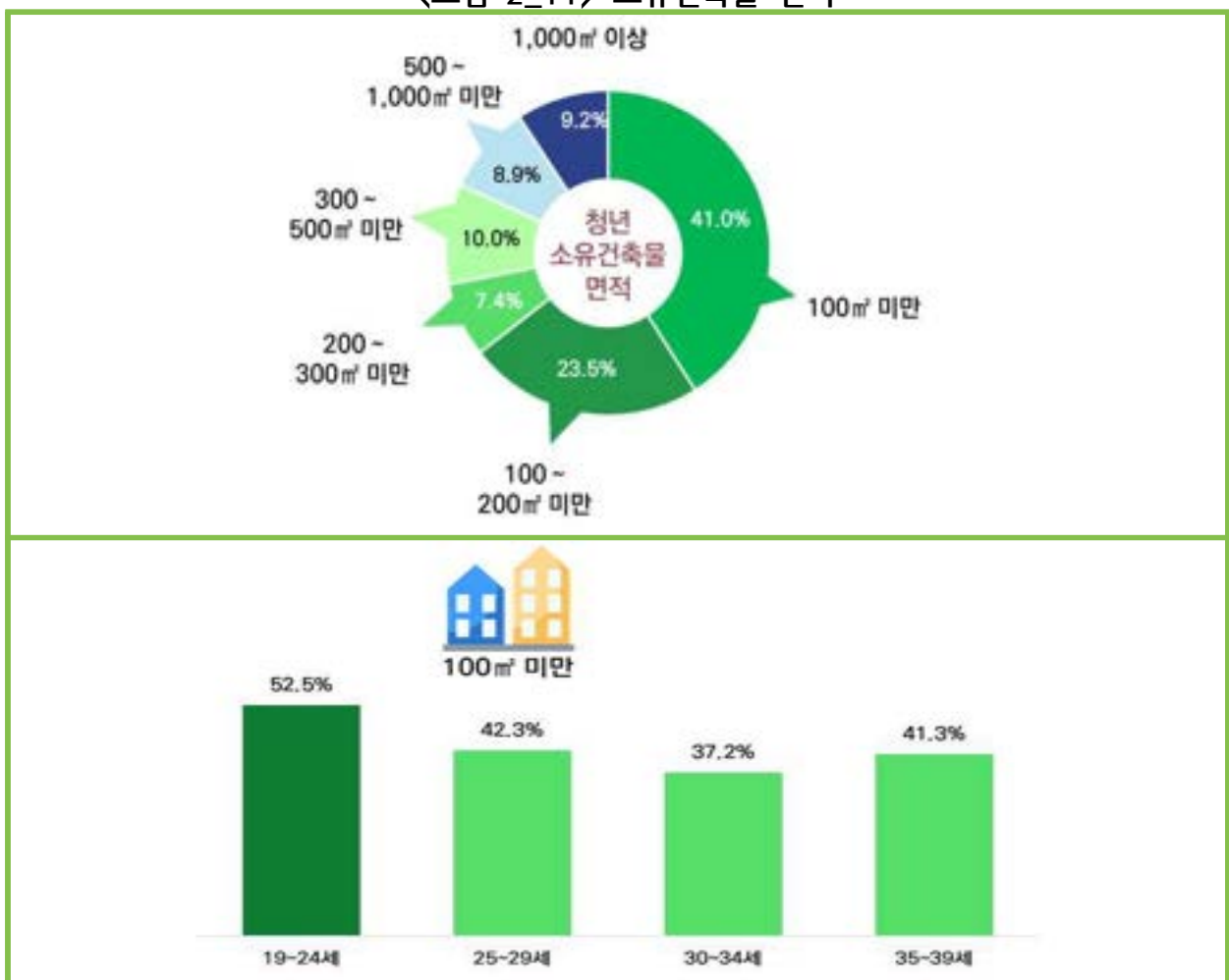

〈표 2_11〉 소유건축물 면적

(단위 : 동, %)

구 분	소유 건축물수		100㎡ 미만		100㎡~ 200㎡ 미만		200㎡~ 300㎡ 미만		300㎡~ 500㎡ 미만		500㎡~ 1000㎡ 미만		1,000㎡이상	
		구성비		구성비		구성비		구성비		구성비		구성비		구성비
고창군 전체	16,974	100.0	8,922	52.6	3,574	21.1	1,309	7.7	1,600	9.4	967	5.7	602	3.5
남 성	8,587	100.0	4,321	50.3	1,927	22.4	684	8.0	767	8.9	538	6.3	350	4.1
여 성	8,387	100.0	4,601	54.9	1,647	19.6	625	7.5	833	9.9	429	5.1	252	3.0
읍 부	5,501	100.0	2,962	53.8	1,183	21.5	480	8.7	491	8.9	266	4.8	119	2.2
면 부	11,473	100.0	5,960	51.9	2,391	20.8	829	7.2	1,109	9.7	701	6.1	483	4.2
19세 이하	245	100.0	201	82.0	32	13.1	11	4.5	-	-	*	*	-	-
20~29세	116	100.0	53	45.7	25	21.6	10	8.6	11	9.5	8	6.9	9	7.8
30~39세	423	100.0	168	39.7	101	23.9	30	7.1	43	10.2	40	9.5	41	9.7
40~49세	1,491	100.0	721	48.4	350	23.5	111	7.4	136	9.1	109	7.3	64	4.3
50~59세	3,050	100.0	1,490	48.9	640	21.0	317	10.4	270	8.9	197	6.5	136	4.5
60세 이상	11,649	100.0	6,289	54.0	2,426	20.8	830	7.1	1,140	9.8	612	5.3	352	3.0
65세 이상	9,461	100.0	5,234	55.3	1,900	20.1	654	6.9	930	9.8	483	5.1	260	2.7
15~29세	120	100.0	56	46.7	26	21.7	10	8.3	11	9.2	8	6.7	9	7.5
청년(19~39세)	541	100.0	222	41.0	127	23.5	40	7.4	54	10.0	48	8.9	50	9.2
남 성	465	100.0	165	35.5	114	24.5	38	8.2	51	11.0	48	10.3	49	10.5
여 성	76	100.0	57	75.0	13	17.1	*	*	*	*	-	-	*	*
읍 부	167	100.0	89	53.3	33	19.8	7	4.2	15	9.0	13	7.8	10	6.0
면 부	374	100.0	133	35.6	94	25.1	33	8.8	39	10.4	35	9.4	40	10.7
19~24세	40	100.0	21	52.5	7	17.5	-	-	*	*	7	17.5	*	*
25~29세	78	100.0	33	42.3	19	24.4	10	12.8	8	10.3	*	*	7	9.0
30~34세	164	100.0	61	37.2	43	26.2	16	9.8	13	7.9	12	7.3	19	11.6
35~39세	259	100.0	107	41.3	58	22.4	14	5.4	30	11.6	28	10.8	22	8.5

자료: 고창군 「재산세자료」

주. 2020. 1. 고창군 소재지 기준 건축물 개인소유자의 소유건축물수 산정(국가, 법인 등 단체소유자 및 주택소유자 제외)

2_12. 소유건축물 가격

청년 소유 건축물가격은「1천만원 미만」 29.9%「1억원 이상」 22.4% 임

- 청년 소유 건축물가격은 「1천만원 미만」 162동(29.9%), 「1억원 이상」 121동(22.4%), 「1천만원~2천만원 미만」, 「2천만원~5천만원 미만」이 각각 100동(18.5%) 순임
 - 남성, 여성 모두 「1천만원 미만」건축물 소유 비율이 가장 높음
- 고창군 소유 건축물가격은 「1천만원 미만」 7,241동(42.7%), 「2천만원~5천만원 미만」 2,918동(17.2%) 「1억원 이상」 2,603동(15.3%), 순임
 - 「5천만원 이상」은 「읍부」가 「면부」 보다 비율이 높음

〈그림 2_12〉 소유건축물 가격

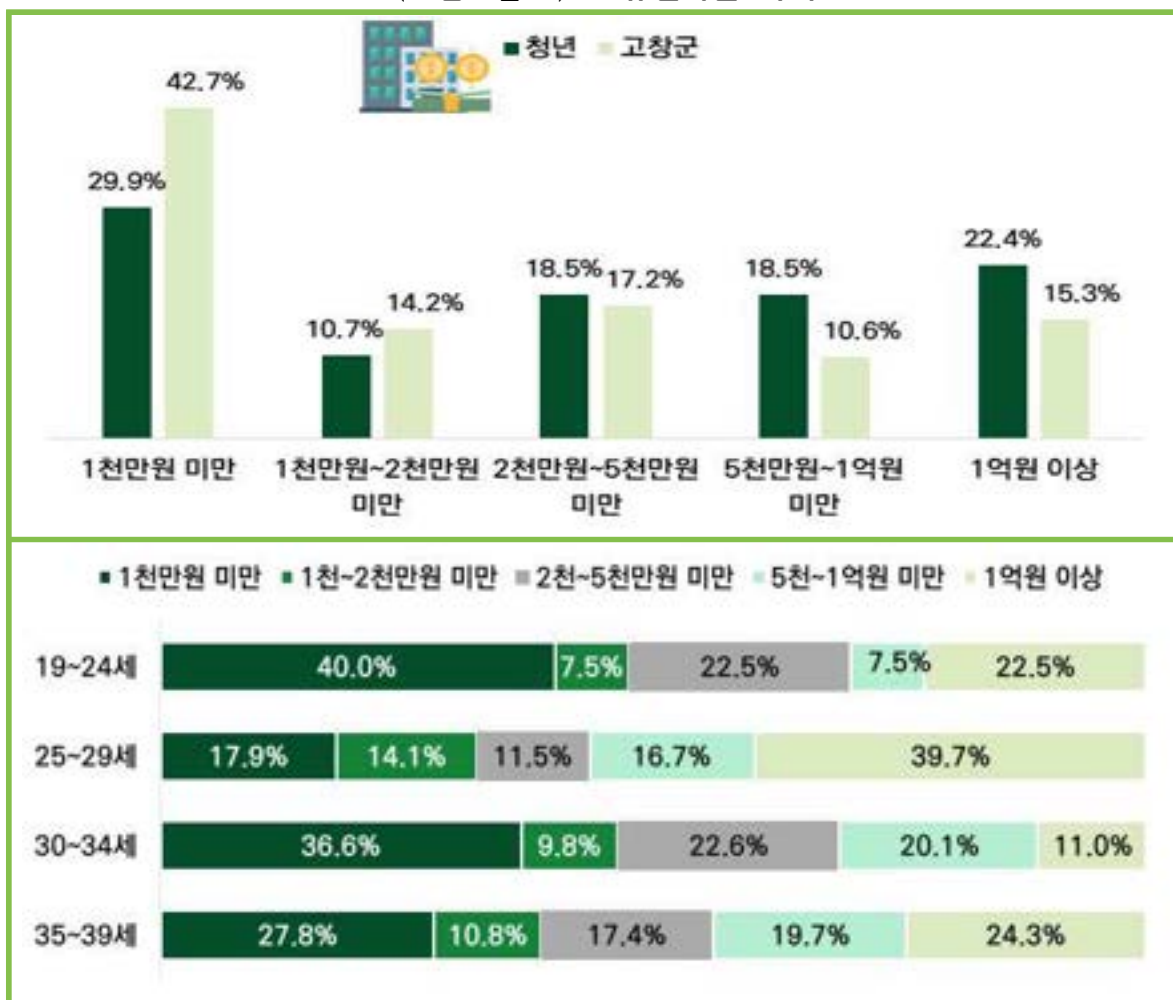

〈표 2_12〉 소유건축물 가격

(단위 : 동, %)

구 분	소유건축물수		1천만원 미만		1천만원~2천만원 미만		2천만원~5천만원 미만		5천만원~1억원 미만		1억원 이상	
		구성비		구성비		구성비		구성비		구성비		구성비
고창군 전체	16,974	100.0	7,241	42.7	2,411	14.2	2,918	17.2	1,800	10.6	2,603	15.3
남 성	8,587	100.0	3,668	42.7	1,218	14.2	1,442	16.8	905	10.5	1,353	15.8
여 성	8,387	100.0	3,566	42.5	1,196	14.3	1,527	18.2	903	10.8	1,196	14.3
읍 부	5,501	100.0	2,234	40.6	730	13.3	1,014	18.4	622	11.3	901	16.4
면 부	11,473	100.0	4,994	43.5	1,675	14.6	1,912	16.7	1,183	10.3	1,709	14.9
19세 이하	245	100.0	123	50.2	26	10.6	42	17.0	24	10	30	12.3
20~29세	116	100.0	29	25.0	14	12.1	17	14.7	16	13.8	40	34.5
30~39세	423	100.0	132	31.2	44	10.4	82	19.4	84	19.9	81	19.1
40~49세	1,491	100.0	344	23.1	166	11.1	399	26.8	229	15.4	353	23.7
50~59세	3,050	100.0	1,417	46.5	455	14.9	508	16.7	287	9.4	383	12.6
60세 이상	11,649	100.0	5,407	46.4	1,735	14.9	1,756	15.1	1,096	9.4	1,656	14.2
65세 이상	9,461	100.0	4,343	45.9	1,459	15.4	1,369	14.5	908	9.6	1,383	14.6
15~29세	120	100.0	30	25.0	14	11.7	20	16.7	16	13.3	40	33.3
청년(19~39세)	541	100.0	162	29.9	58	10.7	100	18.5	100	18.5	121	22.4
남 성	465	100.0	148	31.9	49	10.4	79	17.0	81	17.5	108	23.2
여 성	76	100.0	19	25.3	9	11.4	17	22.2	16	20.9	15	20
읍 부	167	100.0	44	26.4	19	11.3	36	21.4	21	12.6	47	28.3
면 부	374	100.0	117	31.4	39	10.5	65	17.3	78	20.9	74	19.9
19~24세	40	100.0	16	40.0	*	*	9	23	*	*	9	22.5
25~29세	78	100.0	14	17.9	11	14.1	9	11.5	13	16.7	31	39.7
30~34세	164	100.0	60	36.6	16	9.8	37	22.6	33	20.1	18	11.0
35~39세	259	100.0	72	27.8	28	10.8	45	17.4	51	19.7	63	24.3

자료: 고창군 「재산세자료」

주1. 2020. 6. 1. 고창군 소재지 기준 건축물 개인소유자의 소유건축물수 산정(국가, 법인 등 단체소유자 및 주택소유자 제외)

주2. (건축물 가액) 기준시점 건물시가표준액 산정

2_13. 토지 소유

'20년 고창군 청년 토지소유자는 799명(9.2%), 소유 토지는 1,119필지임

- '20년 청년인구 중 토지소유자는 799명으로 청년인구(8,687명) 대비 9.2%이며, 소유자 중 남성은 480명(60.1%), 여성은 319명(39.9%)임
 - 청년인구 토지소유자 비율은 남성이 60.1%로 여성 39.9% 대비 약 20.2% 높았고, 1인당 소유 토지는 남성, 여성 1.4필지로 동일함
- 고창군 토지소유자는 총 7,393명으로 인구대비 13.6%임

〈그림 2_13〉 토지 소유

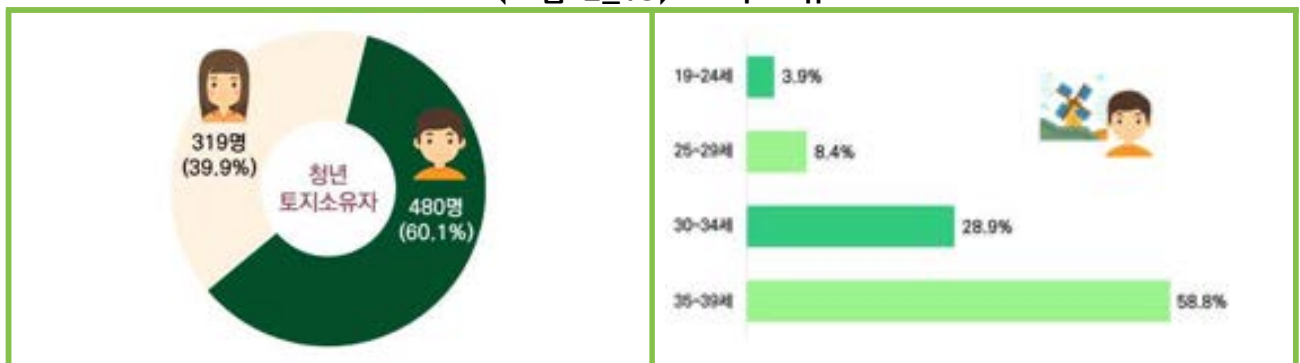

〈표 2_13〉 토지 소유

(단위 : 명, 필지, %)

구 분	주민등록인구	토지 개인소유자		소유토지수	
			비율		개인소유자 1인당 소유토지수
고창군 전체	54,529	7,393	13.6	26,366	3.6
남 성	26,964	4,308	16.0	11,310	2.6
여 성	27,565	3,085	11.2	15,056	4.9
19세 이하	6,927	132	1.9	662	5.0
20~29세	4,308	101	2.3	164	1.6
30~39세	3,860	691	17.9	950	1.4
40~49세	6,164	1,469	23.8	2,842	1.9
50~59세	9,068	2,171	23.9	3,850	1.8
60세 이상	24,202	2,829	11.7	17,898	6.3
65세 이상	18,782	1,865	9.9	15,454	8.3
15~29세	6,661	105	1.6	202	1.9
청년(19~39세)	8,687	799	9.2	1,119	1.4
남 성	4,802	480	10.0	670	1.4
여 성	3,885	319	8.2	449	1.4
읍 부	4,807	315	6.6	738	2.3
면 부	3,880	484	12.5	381	0.8
19~24세	2,894	31	1.1	57	1.8
25~29세	1,933	67	3.5	112	1.7
30~34세	1,668	231	13.8	330	1.4
35~39세	2,192	470	21.4	620	1.3

자료: 고창군 「주민등록자료」, 「재산세자료」

주. 2020. 6. 1. 고창군 소재지 기준 토지 개인소유자 및 소유토지수 산정(국가, 법인 등 단체소유자 제외)

2_14. 토지 소유 물건수

청년 토지소유자 중 「1건」 소유자 51.8%, 「2건」 소유자 20.2% 순임

- 청년 토지소유자 중 「1건」 소유자는 414명(51.8%), 「2건」 소유자 161명(20.2%), 「3건」 소유자 82명(10.3%) 순임
 - 성별 「1건」 소유비율은 여성이 55.8%로 남성 49.2% 대비 6.6% 높았음
- 고창군 전체 토지소유자 중 「1건」 소유자는 3,167명(42.8%), 「2건」 소유자 1,848명(25.0%), 「3건」 소유자 791명(10.7%)순임
 - 전 연령대에서 토지를 「1건」 소유하는 비율이 가장 높았고, 연령대가 높을수록 「6건 이상」소유하는 비율이 높게 나타남

〈그림 2_14〉 토지 소유 물건 수

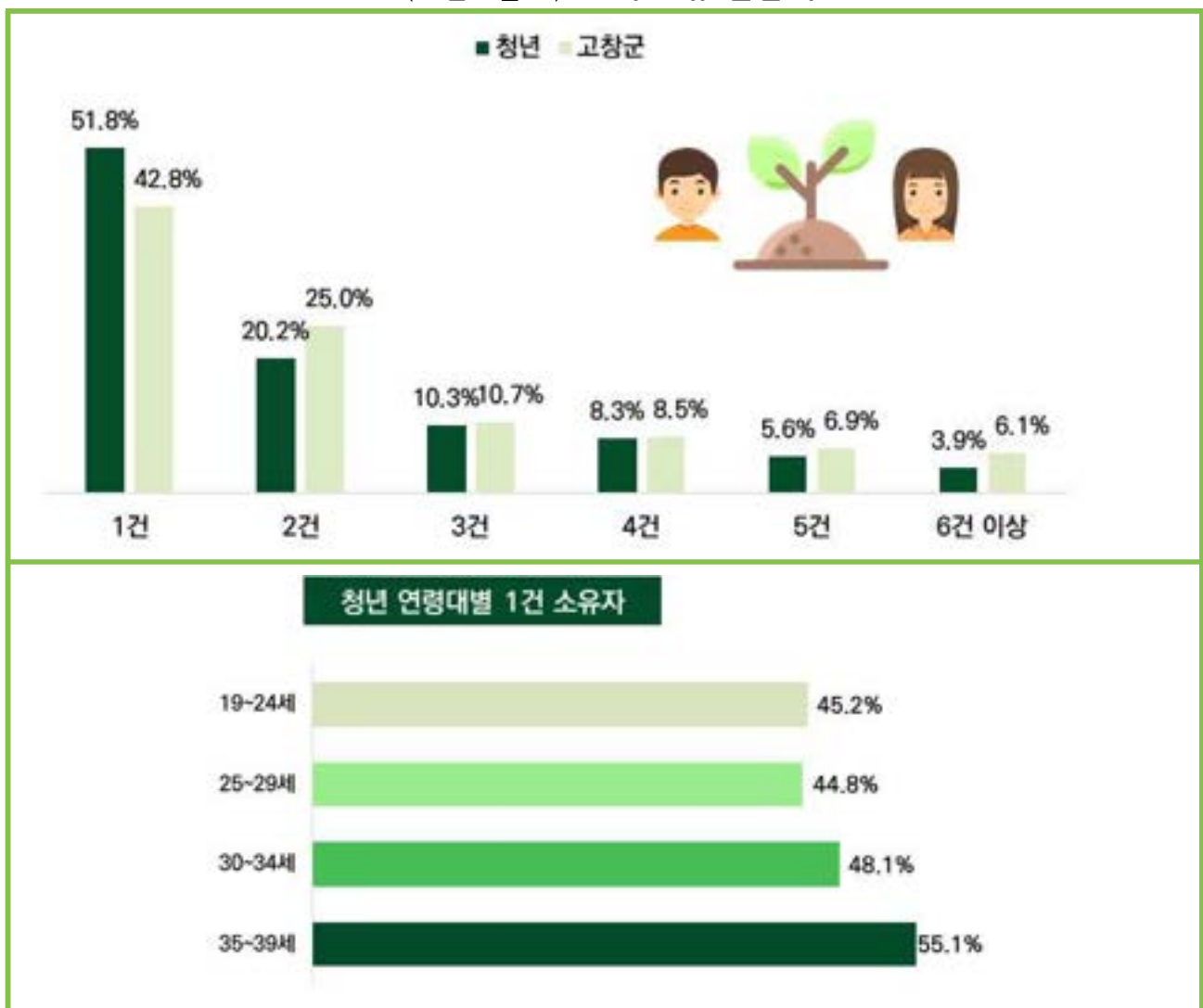

〈표 2_14〉 토지 소유 물건 수

(단위 : 명, %)

구 분	토지 개인소유자		1건		2건		3건		4건		5건		6건 이상	
		구성비		구성비		구성비		구성비		구성비		구성비		구성비
고창군 전체	7,393	100.0	3,167	42.8	1,848	25.0	791	10.7	627	8.5	510	6.9	450	6.1
남 성	4,308	100.0	2,013	46.7	992	23.0	445	10.3	327	7.6	278	6.5	253	5.9
여 성	3,085	100.0	1,154	37.4	856	27.7	346	11.2	300	9.7	232	7.5	197	6.4
읍 부	2,883	100.0	1,145	39.7	801	27.8	299	10.4	242	8.4	211	7.3	185	6.4
면 부	4,510	100.0	2,022	44.8	1,047	23.2	492	10.9	385	8.5	299	6.6	265	5.9
19세 이하	132	100.0	67	50.8	32	24.2	20	15.2	11	8	*	*	-	-
20~29세	101	100.0	42	41.6	18	17.8	12	11.9	10	9.9	*	*	15	14.9
30~39세	691	100.0	370	53.5	143	20.7	58	8.4	55	8.0	39	5.6	26	3.8
40~49세	1,469	100.0	657	44.7	335	22.8	161	11.0	118	8.0	101	6.9	97	6.6
50~59세	2,171	100.0	985	45.4	594	27.4	191	8.8	138	6.4	118	5.4	145	6.7
60세 이상	2,829	100.0	1,046	37.0	726	25.7	349	12.3	295	10.4	246	8.7	167	5.9
65세 이상	1,865	100.0	672	36.0	384	20.6	265	14.2	216	11.6	183	9.8	145	7.8
15~29세	105	100.0	44	41.9	22	21.0	13	12.4	10	9.5	*	*	12	11.4
청년(19~39세)	799	100.0	414	51.8	161	20.2	82	10.3	66	8.3	45	5.6	31	3.9
남 성	480	100.0	236	49.2	94	19.6	54	11.3	47	9.8	31	6.5	18	3.8
여 성	319	100.0	178	55.8	67	21.0	28	8.8	19	6.0	14	4.4	13	4.1
읍 부	315	100.0	164	52.1	58	18.4	37	11.7	23	7.3	19	6.0	14	4.4
면 부	484	100.0	250	51.7	103	21.3	45	9.3	43	8.9	26	5.4	17	3.5
19~24세	31	100.0	14	45.2	6	19.4	*	*	*	*	*	*	*	*
25~29세	67	100.0	30	44.8	12	17.9	10	14.9	8	11.9	*	*	*	*
30~34세	231	100.0	111	48.1	48	20.8	23	10.0	22	9.5	15	6.5	12	5.2
35~39세	470	100.0	259	55.1	95	20.2	45	9.6	33	7.0	24	5.1	14	3.0

자료: 고창군 「재산세자료」

주1. 2020. 6. 1. 고창군 소재지 기준 토지 개인소유자 산정(국가, 법인 등 단체소유자 제외)

주2. 소유물 건수는 각 개인이 소유하고 있는 토지 전부에 대해 소유지분을 고려하지 않고, 개별적으로 합산하여 산출

2_15. 면적별 토지 소유

청년 소유 토지 면적은 「100㎡ 미만」 66.8%, 「100㎡~500㎡ 미만」 21.4% 순임

- 청년 소유 토지 면적은 「100㎡ 미만」 66.8%(747필지)로 가장 많았고, 「100㎡~500㎡ 미만」 21.4%(240필지), 「1,000㎡~5,000㎡미만」 5.5%(61필지) 순임
 - 청년 소유 토지는 「읍부」 66.0%(738필지), 「면부」 34.0%(381필지)로 「읍부」가 32% 많이 소유함
- 고창군 소유 토지 면적은 「100㎡ 미만」 43.3%(11,409필지)로 가장 많았고, 「100㎡~500㎡ 미만」 30.5%(8,051필지), 「1,000㎡~5,000㎡미만」 13.5%(3,554필지) 순임
 - 고창군 소유 토지는 「여성」 57.1%(15,056필지), 「남성」 42.9%(11,310필지)임

〈그림 2_15〉 면적별 토지 소유

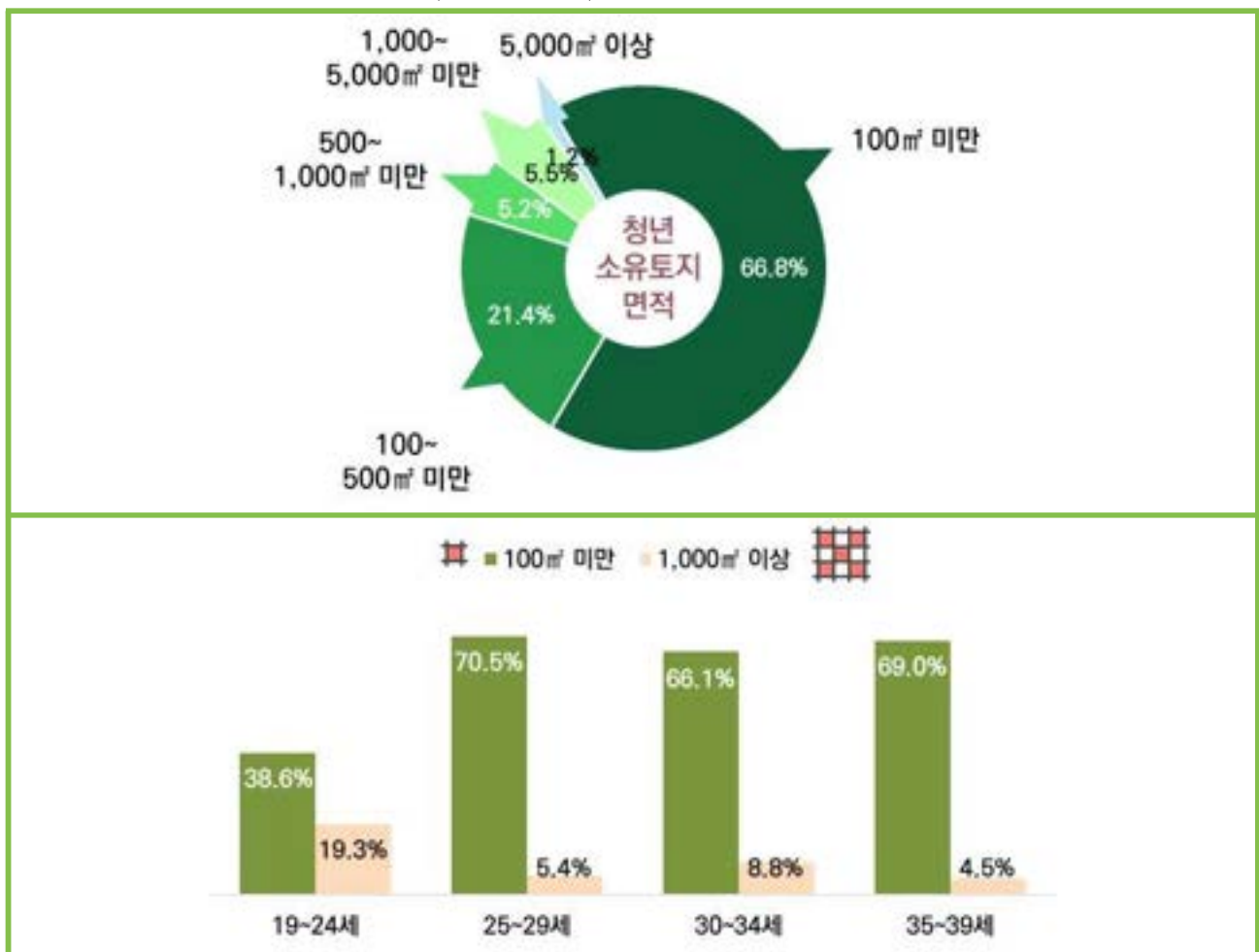

〈표 2_15〉 면적별 토지 소유

(단위 : 필지, %)

구 분	소유 토지수		100㎡ 미만		100㎡~ 500㎡ 미만		500㎡~ 1,000㎡ 미만		1,000㎡~ 5,000㎡ 미만		5,000㎡ 이상	
		구성비		구성비		구성비		구성비		구성비		구성비
고창군 전체	26,366	100.0	11,409	43.3	8,051	30.5	2,777	10.5	3,554	13.5	575	2.2
남 성	11,310	100.0	3,975	35.1	3,471	30.7	1,400	12.4	2,083	18.4	381	3.4
여 성	15,056	100.0	7,434	49.4	4,580	30.4	1,377	9.1	1,471	9.8	194	1.3
읍 부	14,551	100.0	5,884	40.4	4,491	30.9	1,629	11.2	2,198	15.1	349	2.4
면 부	11,815	100.0	5,525	46.8	3,560	30.1	1,148	9.7	1,356	11.5	226	1.9
19세 이하	662	100.0	75	11.3	157	23.7	98	14.8	219	33	113	17.1
20~29세	164	100.0	98	59.8	34	20.7	17	10.4	14	8.5	*	*
30~39세	950	100.0	646	68.0	206	21.7	41	4.3	47	4.9	10	1.1
40~49세	2,842	100.0	1,562	55.0	781	27.5	213	7.5	261	9.2	25	0.9
50~59세	3,850	100.0	1,558	40.5	1,262	32.8	439	11.4	518	13.5	73	1.9
60세 이상	17,898	100.0	7,470	41.7	5,611	31.3	1,969	11.0	2,495	13.9	353	2.0
65세 이상	15,454	100.0	6,567	42.5	4,812	31.1	1,649	10.7	2,116	13.7	310	2.0
15~29세	170	100.0	99	58.2	34	20.0	17	10.0	16	9.4	*	*
청년(19~39세)	1,119	100.0	747	66.8	240	21.4	58	5.2	61	5.5	13	1.2
남 성	670	100.0	445	66.4	141	21.0	40	6.0	36	5.4	8	1.2
여 성	449	100.0	302	67.3	99	22.0	18	4.0	25	5.6	*	*
읍 부	738	100.0	496	67.2	161	21.8	33	4.5	40	5.4	8	1.1
면 부	381	100.0	251	65.9	79	20.7	25	6.6	21	5.5	*	*
19~24세	57	100.0	22	38.6	18	31.6	6	11	9	15.8	*	*
25~29세	112	100.0	79	70.5	16	14.3	11	9.8	*	*	*	*
30~34세	330	100.0	218	66.1	73	22.1	10	3.0	24	7.3	*	*
35~39세	620	100.0	428	69.0	133	21.5	31	5.0	23	3.7	*	*

자료: 고창군 「재산세자료」

주. 2020. 6. 1. 고창군 소재지 기준 토지 개인소유자의 소유토지수 산정(국가, 법인 등 단체소유자 제외)

2_16. 개별공시지가별 소유 토지

청년 소유 토지 1㎡당 가격은 「10~50만원 미만」이 71.1%(796)로 가장 많았음

- 청년 소유 토지 1㎡당 가격은 「10만원~50만원 미만」이 796필지(71.1%)로 가장 많고, 「1만원~10만원 미만」 210필지(18.8%), 「1만원 미만」 97필지(8.7%) 순임
- 청년 소유 토지 중 「19~24세」토지 소유 비율은 「1만원~10만원 미만」이 가장 높았고, 그 외 연령대에서는 「10만원~50만원 미만」 토지 소유 비율이 가장 높았음
- 청년 소유 토지 중 성별, 지역별 모두 「10만원~50만원 미만」 비율이 가장 높았음
- 고창군 토지 중 1㎡당 「1만원~10만원 미만」 비율은 37.3%로 가장 높았고, 청년 인구 18.8% 대비 18.5% 높음
- 고창군 토지 가격은 「1만원 미만», 「1만원~10만원 미만», 「10만원~50만원 미만」 비율이 비교적 고루 분포한 반면 청년 소유 토지는 「10만원~50만원 미만」의 토지(71.1%)에 편중되어 있음

〈그림 2_16〉 개별공시지가별 소유 토지

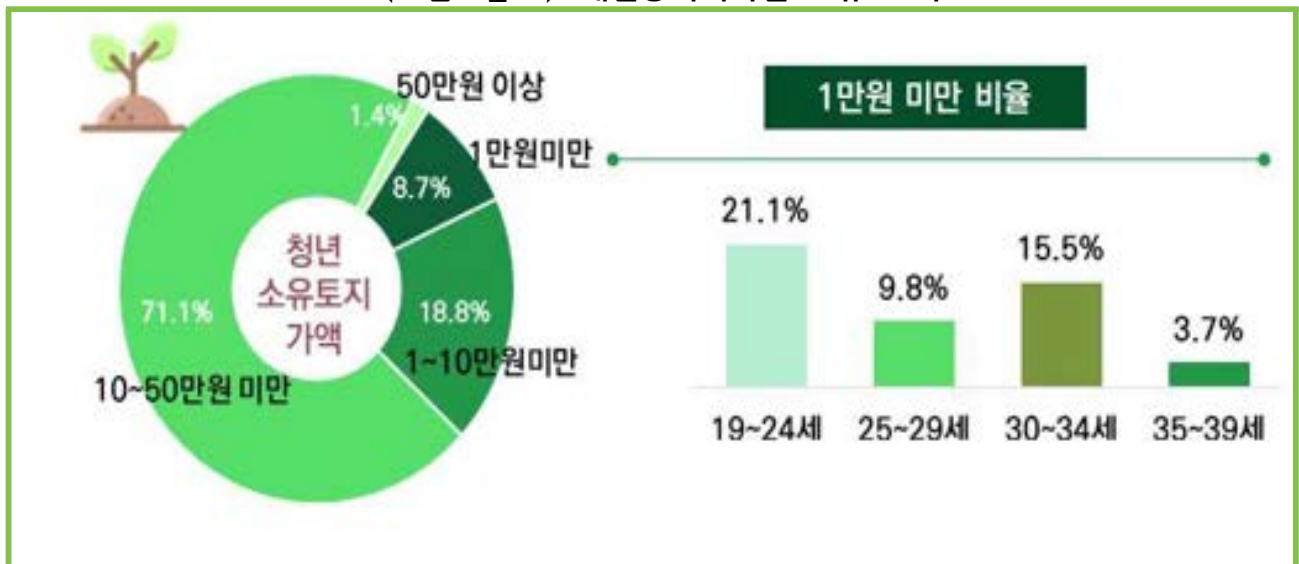

〈표 2_16〉 개별공시지가별 소유 토지

(단위 : 필지, %)

구 분	소유 토지수		1만원 미만		1만원~10만원 미만		10만원~50만원 미만		50만원 이상	
		구성비		구성비		구성비		구성비		구성비
고창군 전체	26,366	100.0	6,974	26.5	9,830	37.3	8,821	33.5	741	2.8
남 성	11,310	100.0	2,290	20.2	4,842	42.8	3,815	33.7	363	3.2
여 성	15,056	100.0	4,684	31.1	4,988	33.1	5,006	33.2	378	2.5
읍 부	14,551	100.0	3,654	25.1	5,421	37.3	5,043	34.7	433	3.0
면 부	11,815	100.0	3,320	28.1	4,409	37.3	3,778	32.0	308	2.6
19세 이하	662	100.0	287	43.4	309	46.7	55	8.3	11	2
20~29세	164	100.0	21	12.8	48	29.3	89	54.3	6	3.7
30~39세	950	100.0	74	7.8	162	17.1	704	74.1	10	1.1
40~49세	2,842	100.0	304	10.7	773	27.2	1,706	60.0	59	2.1
50~59세	3,850	100.0	434	11.3	1,437	37.3	1,845	47.9	134	3.5
60세 이상	17,898	100.0	5,854	32.7	7,101	39.7	4,422	24.7	521	2.9
65세 이상	15,454	100.0	5,481	35.5	6,109	39.5	3,424	22.2	440	2.8
15~29세	170	100.0	24	14.1	48	28.2	92	54.1	6	3.5
청년 (19~39세)	1,119	100.0	97	8.7	210	18.8	796	71.1	16	1.4
남 성	670	100.0	31	4.6	124	18.5	502	74.9	13	1.9
여 성	449	100.0	66	14.7	86	19.2	294	65.5	*	*
읍 부	738	100.0	71	9.6	132	17.9	519	70.3	16	2.2
면 부	381	100.0	26	6.8	78	20.5	277	72.7	-	-
19~24세	57	100.0	12	21.1	26	45.6	19	33	-	-
25~29세	112	100.0	11	9.8	22	19.6	73	65.2	6	5.4
30~34세	330	100.0	51	15.5	42	12.7	237	71.8	-	-
35~39세	620	100.0	23	3.7	120	19.4	467	75.3	10	1.6

자료: 고창군 「재산세자료」

주1. 2020. 6. 1. 고창군 소재지 기준 토지 개인소유자의 소유토지수 산정(국가, 법인 등 단체소유자 제외)

주2. (토지가액) 토지별 공시지가 산정

2_17. 자동차 개인소유자

‘20년 고창군 청년 자동차소유자는 2,610명(30.0%), 소유 자동차는 3,218대임

- ‘20년 고창군 청년 자동차소유자는 2,610명으로 청년인구(8,687명) 대비 30.0%이며, 소유자 중 남성은 1,724명(66.1%), 여성은 886명(33.9%)임
 - 청년 자동차소유는 「읍부」가 1,487명(30.9%)으로 「면부」가 1,123명(28.9%) 대비 364명 많았음
- 고창군 자동차 개인소유자는 17,977명으로 인구대비 33.0%임

〈그림 2_17〉 청년 자동차 개인소유자

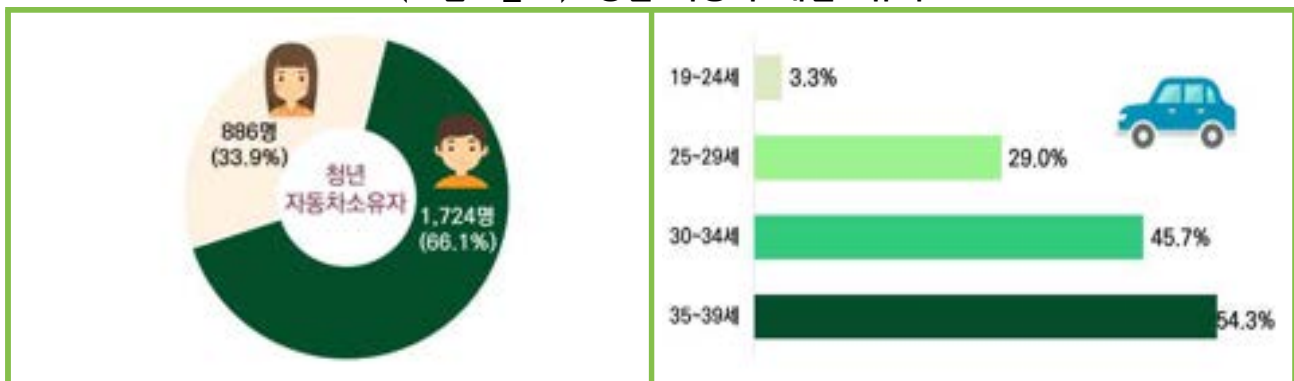

〈표 2_17〉 자동차 개인소유자

(단위 : 명, 대, %)

구 분	주민등록인구	자동차 소유자		소유 자동차수	
			구성비		개인소유자1인당 소유자동차 수
고창군 전체	54,529	17,977	33.0	26,727	1.5
남 성	26,964	13,493	50.0	20,542	1.5
여 성	27,565	4,484	16.3	6,185	1.4
19세 이하	6,927	14	0.2	14	1.0
20~29세	4,308	701	16.3	712	1.0
30~39세	3,860	1,954	50.6	2,503	1.3
40~49세	6,164	4,660	75.6	5,372	1.2
50~59세	9,068	6,397	70.5	8,240	1.3
60세 이상	24,202	4,251	17.6	9,886	2.3
65세 이상	18,782	2,442	13.0	5,603	2.3
청년(19~39세)	8,687	2,610	30.0	3,218	1.2
남 성	4,802	1,724	35.9	2,221	1.3
여 성	3,885	886	22.8	997	1.1
읍 부	4,807	1,487	30.9	1,799	1.2
면 부	3,880	1,123	28.9	1,419	1.3
19~24세	2,894	96	3.3	136	1.4
25~29세	1,933	560	29.0	579	1.0
30~34세	1,668	763	45.7	911	1.2
35~39세	2,192	1,191	54.3	1,592	1.3

자료: 행정안전부 「주민등록인구통계」, 고창군 「자동차세자료」

주. 2020. 6. 1. 고창군 소재지 기준 자동차 개인소유자 및 소유자동차수 산정(국가, 법인 등 단체소유자 및 영업용 제외)

2_18. 자동차 소유 물건수

청년 자동차 소유자 중 「1건」 소유자 51.7%, 「2건」 소유자 36.9% 순임

- 청년 자동차소유자 중 「1건」 소유자는 51.7%(1,349명), 「2건」 소유자 36.9%(963명), 「3건 이상」 소유자 11.4%(298명) 순임
 - 청년 자동차 소유비율은 남성이 여성보다 모든 구간 보유수가 높았음
- 고창군 전체 자동차소유자 중 「1건」 소유자는 52.2%(9,377명), 「2건」 소유자 35.6%(6,402명), 「3건 이상」 소유자 12.2%(2,198명) 순임
 - 「1건」소유자 비율은 50대에서 가장 높게 나타났으며, 「3건」이상 비율은 40대에서 가장 높게 나타남

〈그림 2_18〉 자동차 소유 물건수

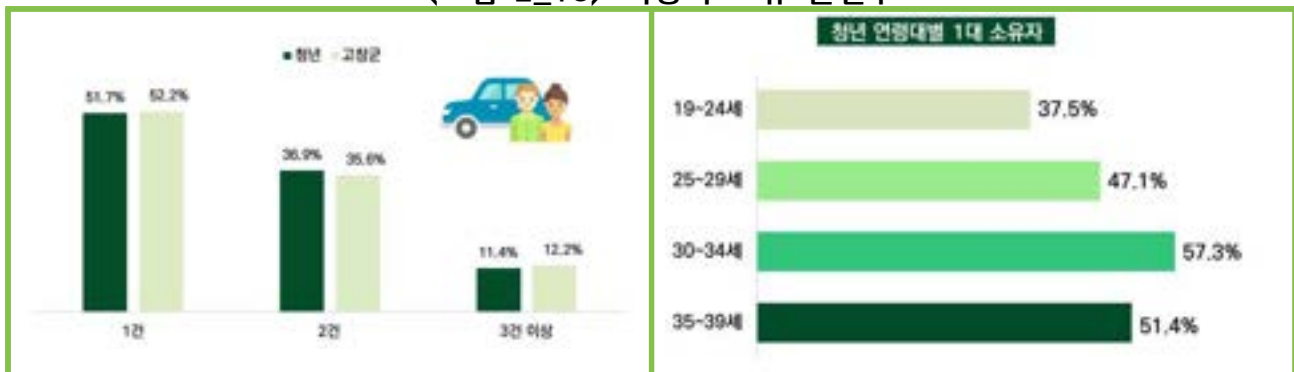

〈표 2_1〉 자동차 소유 물건 수

(단위 : 명, %)

구 분	자동차 개인소유자		1건		2건		3건 이상	
		구성비		구성비		구성비		구성비
고창군 전체	17,977	100.0	9,377	52.2	6,402	35.6	2,198	12.2
남 성	13,493	100.0	6,449	47.8	5,245	38.9	1,799	13.3
여 성	4,484	100.0	2,928	65.3	1,157	25.8	399	8.9
19세 이하	14	100.0	11	78.6	*	*	-	-
20~29세	701	100.0	527	75.2	133	19.0	41	5.8
30~39세	1,954	100.0	1,049	53.7	668	34.2	237	12.1
40~49세	4,660	100.0	2,097	45.0	1,729	37.1	834	17.9
50~59세	6,397	100.0	3,259	50.9	2,426	37.9	712	11.1
60세 이상	4,251	100.0	2,434	57.3	1,443	33.9	374	8.8
65세 이상	2,442	100.0	1,276	52.3	932	38.2	234	9.6
15~29세	668	100.0	391	58.5	236	35.3	41	6.1
청년(19~39세)	2,610	100.0	1,349	51.7	963	36.9	298	11.4
남 성	1,724	100.0	800	46.4	698	40.5	226	13.1
여 성	886	100.0	549	62.0	265	29.9	72	8.1
읍 부	1,487	100.0	758	51.0	545	36.7	184	12.4
면 부	1,123	100.0	591	52.6	418	37.2	114	10.2
19~24세	96	100.0	36	37.5	47	49.0	13	13.5
25~29세	560	100.0	264	47.1	248	44.3	48	8.6
30~34세	763	100.0	437	57.3	268	35.1	58	7.6
35~39세	1,191	100.0	612	51.4	400	33.6	179	15.0

자료: 고창군 「자동차세자료」

주1. 2020. 6. 1. 고창군 소재지 기준 자동차 개인소유자 및 소유자동차수 산정 (국가, 법인 등 단체소유자 및 영업용 제외)

2_19. 차종별 소유 자동차 수

청년 자동차소유자 중 「승용차」는 74.6%, 「화물차」 13.4%, 「승합차」 11.8%순임

- 청년 소유 자동차의 74.6%(2,402대)가 「승용차」로 가장 높았으며, 「화물차」 13.4%(430대), 「승합차」11.8%(381대) 순임
 - 연령대가 높을수록 모든 차종에서 보유율이 높음
 - 청년 자동차 소유자 중 「남성」은 69.0%(2,221명)로 「여성」 31.0(997명)%보다 38% 높았음
- 고창군 소유 자동차 차종은「승용차」 55,6%(14,847대), 「화물차」 33.1%(8,851대), 「승합차」 11.1%(2,957대) 순임

〈그림 2_19〉 차종별 소유 자동차 수



〈표 2_18〉 차종별 소유 자동차 수

(단위 : 대, %)

구 분	소유자동차수		승용		승합		화물		특수	
	구성비	구성비	구성비	구성비	구성비	구성비	구성비	구성비	구성비	구성비
고창군 전체	26,727	100.0	14,847	55.6	2,957	11.1	8,851	33.1	72	0.3
남 성	20,542	100.0	10,493	51.1	2,398	11.7	7,587	36.9	64	0.3
여 성	6,185	100.0	4,354	70.4	559	9.0	1,264	20.4	8	0.1
19세 이하	14	100.0	11	78.6	*	*	*	*	-	-
20~29세	712	100.0	609	85.5	34	4.8	68	9.6	*	*
30~39세	2,503	100.0	1,790	71.5	347	13.9	362	14.5	*	*
40~49세	5,372	100.0	3,059	56.9	712	13.3	1,575	29.3	26	0.5
50~59세	8,240	100.0	4,507	54.7	831	10.1	2,881	35.0	21	0.3
60세 이상	9,886	100.0	4,871	49.3	1,031	10.4	3,964	40.1	20	0.2
65세 이상	5,603	100.0	2,728	48.7	587	10.5	2,284	40.8	*	*
15~29세	720	100.0	615	85.4	35	4.9	69	9.6	*	*
청년(19~39세)	3,218	100.0	2,402	74.6	381	11.8	430	13.4	*	*
남 성	2,221	100.0	1,552	69.9	300	13.5	365	16.4	*	*
여 성	997	100.0	850	85.3	81	8.1	65	6.5	*	*
읍 부	1,799	100.0	1,432	79.6	214	11.9	149	8.3	*	*
면 부	1,419	100.0	970	68.4	167	11.8	281	19.8	*	*
19~24세	136	100.0	116	85.3	6	4.4	14	10.3	-	-
25~29세	579	100.0	496	85.7	28	4.8	54	9.3	*	*
30~34세	911	100.0	719	78.9	91	10.0	101	11.1	-	-
35~39세	1,592	100.0	1,071	67.3	256	16.1	261	16.4	*	*

자료 : 고창군 「자동차세자료」

주1. 2020. 6. 1. 고창군 소재지 기준 자동차 개인소유자 및 소유자동차수 산정(국가, 법인 등 단체소유자 및 영업용 제외)

3

일자리



- 3_1. 청년 경제활동
- 3_2. 취업자의 종사산업
- 3_3. 취업자의 종사직업
- 3_4. 취업자의 종사상 지위
- 3_5. 취업자의 월평균임금
- 3_6. 취업자의 근무지 현황
- 3_7. 구직신청건수
- 3_8. 학력별 구직신청건수
- 3_9. 구직희망 고용형태
- 3_10. 구직희망 직종
- 3_11. 구직희망 직종 경력여부
- 3_12. 구직희망 근무지역
- 3_13. 구직희망 월평균 임금금액
- 3_14. 연도별 고용보험 피보험자
- 3_15. 가입기간별 고용보험 피보험자
- 3_16. 종사산업별 고용보험 피보험자
- 3_17. 연도별 고용보험 자격 취득·상실자
- 3_18. 고용보험 자격 상실 사유
- 3_19. 연도별 고용보험 실업급여 수급
- 3_20. 실업자 훈련생 수
- 3_21. 연도별 모성보호 현황

3_1. 청년 경제활동

'20년 「하반기」 청년 취업자는 4.4천명(고용률 51.2%)임

- '20년 「하반기」 청년 취업자는 4.4천명(고용률 51.2%)으로 전년 동기(3.6천명) 대비 800명 증가 하였음
 - 청년 경제활동인구는 '20년 「하반기」 4.4천명, '20년 「상반기」 4천명, '19년 「하반기」 3.6천명임
 - 청년 비경제활동인구는 '20년 「하반기」 2.5천명, '20년 「상반기」 2.8천명, '19년 「하반기」 1.9천명임
- '20년 「하반기」 고용률은 청년 51.2%, 고창군 67.0%로, 고창군 고용률이 15.8% 높았음
 - ※ '20년 「하반기」 고용률: (전남) 64.9%, (고창) 67%, (고창 청년) 51.2%

〈그림 3_1〉 청년 경제활동



〈표 3_1〉 청년 경제활동

(단위 : 천명, %)

구 분		15세 이상 인구	경제활동 인구	취업자		비경제활동 인구
					고용률	
고창군 전체	'18년 1/2분기	49.0	32.4	32.2	65.7	16.5
	'18년 2/2분기	48.3	32.6	32.5	67.2	15.8
	'19년 1/2분기	47.6	31.8	31.6	66.5	15.8
	'19년 2/2분기	47.1	31.4	31.2	66.3	15.7
	'20년 1/2분기	46.5	30.5	30.2	65.0	16.0
	'20년 2/2분기	46.0	30.8	30.8	67.0	15.2
15~29세	'18년 1/2분기	8.1	2.8	2.6	32.1	3.9
	'18년 2/2분기	7.8	2.6	2.6	33.3	3.8
	'19년 1/2분기	7.4	2.6	2.6	35.1	3.4
	'19년 2/2분기	7.1	2.2	2.1	29.6	3.5
	'20년 1/2분기	6.7	1.4	1.3	19.4	3.8
	'20년 2/2분기	6.6	1.5	1.5	22.7	3.5
청년 (19~39세)	'18년 1/2분기	10.3	5.0	5.0	48.5	2.2
	'18년 2/2분기	9.9	4.3	4.2	42.4	2.1
	'19년 1/2분기	9.6	3.9	3.8	39.6	1.7
	'19년 2/2분기	9.2	3.6	3.6	39.1	1.9
	'20년 1/2분기	8.9	4.0	3.9	43.8	2.8
	'20년 2/2분기	8.6	4.4	4.4	51.2	2.5

자료: 통계청 「지역별고용조사」

주1. 청년의 15세 이상 인구는 18~39세 인구 산정

주2. (고용률) 취업자 / 15세 이 인구 * 100

주3. 15-29세의 15세 이상 인구는 15~29세 인구 산정

3_2. 취업자의 종사산업

청년 취업자의 종사산업은 「사업·개인·공공서비스 등」이 42.3%로 가장 많았음

- 청년 취업자의 종사산업은 「농업·임업·어업」 14.9% 「광업·제조업」 9.7%, 「도소매·음식숙박업」 20%, 「전기·운수·통신·금융」 8.3%, 「사업·개인·공공서비스 및 기타」 42.3%임
 - 성별로는 남성은 「광업·제조업」, 「도소매·음식숙박업」, 「사업·개인·공공서비스 등」에 종사하는 청년이 많고, 여성은 「농업·임업·어업」, 「도소매·음식숙박업」, 「사업·개인·공공서비스 등」에 종사하는 청년이 많음
- 고창군 취업자의 종사산업은 「농업·임업·어업」 57.6%, 「도소매·음식숙박업」 8.5%, 「광업·제조업」 4.6% 순임

〈그림 3_2〉 취업자의 종사산업

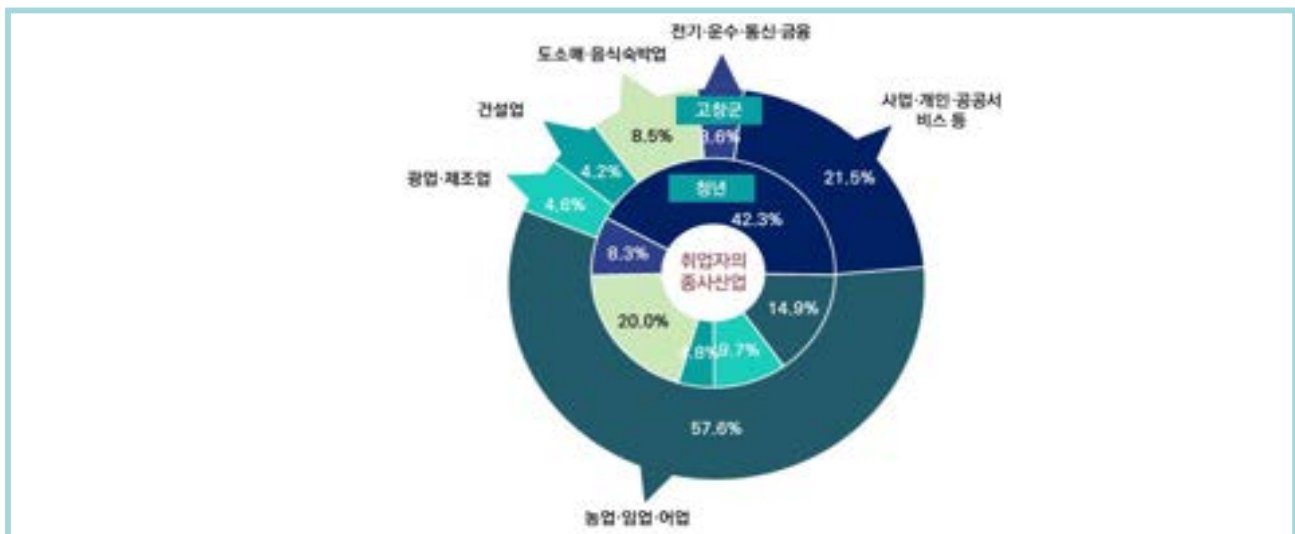

〈표 3_2〉 취업자의 종사산업

(단위 : 명, %)

구 분	종사산업		농업·임업·어업		광업·제조업		건설업		도소매·음식숙박업		전기·운수·통신·금융		사업·개인·공공서비스 등	
	인원	구성비	인원	구성비	인원	구성비	인원	구성비	인원	구성비	인원	구성비	인원	구성비
고창군 전체	30,813	100.0	17,734	57.6	1,430	4.6	1,295	4.2	2,626	8.5	1,118	3.6	6,610	21.5
청년(18~39세)	4,587	100.0	684	14.9	444	9.7	221	4.8	917	20.0	380	8.3	1,941	42.3
남 성	2,757	100.0	280	10.2	400	14.5	183	6.6	718	26.0	274	9.9	902	32.7
여 성	1,830	100.0	404	22.1	44	2.4	38	2.1	199	10.9	106	5.8	1,039	56.8
18~24세	286	100.0	-	-	65	22.7	-	-	-	-	62	21.7	159	55.6
25~29세	1,291	100.0	103	8.0	103	8.0	-	-	425	32.9	103	8.0	557	43.1
30~34세	1,348	100.0	232	17.2	155	11.5	-	-	210	15.6	155	11.5	596	44.2
35~39세	1,662	100.0	349	21.0	121	7.3	221	13.3	280	16.8	61	3.7	630	37.9

자료: 통계청 「지역별고용조사」

3_3. 취업자의 종사직업

청년 취업자의 종사직업은 「사무종사자」가 28.8%로 가장 많았음

- 청년 취업자의 종사산업은 「사무종사자」가 28.8%로 가장 많고, 「서비스·판매종사자」 20.5%, 「관리자·전문가」 15.2% 순임
 - 성별로는 남성은 「사무종사자」, 「서비스·판매종사자」에 종사하는 청년이 많고, 여성은 「관리자·전문가」, 「사무종사자」에 종사하는 청년이 많음
- 고창군 취업자의 종사산업은 「농림어업 숙련종사자」가 55.0%로 가장 많고, 「서비스·판매종사자」 12.5%, 「단순노무종사자」 10.0% 순임

〈그림 3_3〉 취업자의 종사직업



〈표 3_3〉 취업자의 종사직업

(단위 : 명, %)

구 분	종사직업		관리자·전문가		사무종사자		서비스·판매종사자		농림어업 숙련종사자		기능·기계조작·조립종사자		단순노무종사자	
	총인원	구성비	총인원	구성비	총인원	구성비	총인원	구성비	총인원	구성비	총인원	구성비	총인원	구성비
고창군 전체	30,813	100.0	1,514	4.9	2,912	9.5	3,846	12.5	16,940	55.0	2,511	8.1	3,090	10.0
청년(19~39세)	4,587	100.0	695	15.2	1,320	28.8	942	20.5	640	14.0	495	10.8	495	10.8
남 성	2,757	100.0	238	8.6	687	24.9	644	23.4	280	10.2	457	16.6	451	16.4
여 성	1,830	100.0	457	25.0	633	34.6	298	16.3	360	19.7	38	2.1	44	2
19~24세	285	100.0	62	21.8	127	44.6	96	33.7	-	-	-	-	-	-
25~29세	1,294	100.0	120	9.3	455	35.2	410	31.7	103	8.0	103	8.0	103	8
30~34세	1,348	100.0	143	10.6	497	36.9	199	14.8	188	13.9	111	8.2	210	16
35~39세	1,660	100.0	372	22.4	242	14.6	235	14.2	349	21.0	280	16.9	182	11

자료: 통계청 「지역별고용조사」

3_4. 취업자의 종사상 직위

고창군 청년 취업자의 종사상 직위는 「임금근로자」 72.5%, 「비임금근로자」 27.5%임

- 고창군 청년 취업자의 종사상 직위는 「임금근로자」 72.5%, 「비임금근로자」 27.5%임
 - 임금근로자 중에서도 「상용근로자」가 63.7%, 「임시·일용근로자」가 8.8%를 차지하고 있음
 - 성별로는 「상용근로자」는 남성이 여성보다 높았으며, 「임시·일용근로자」와 「비임금근로자」는 여성이 더 높았음
- 고창군 전체 취업자의 종사상 직위는 「임금근로자」 34.2%, 「비임금근로자」 65.8%임
 - 임금근로자 중에서도 「상용근로자」가 24.2%, 「임시·일용근로자」가 10%를 차지하고 있음

〈그림 3_4〉 취업자의 종사상 직위

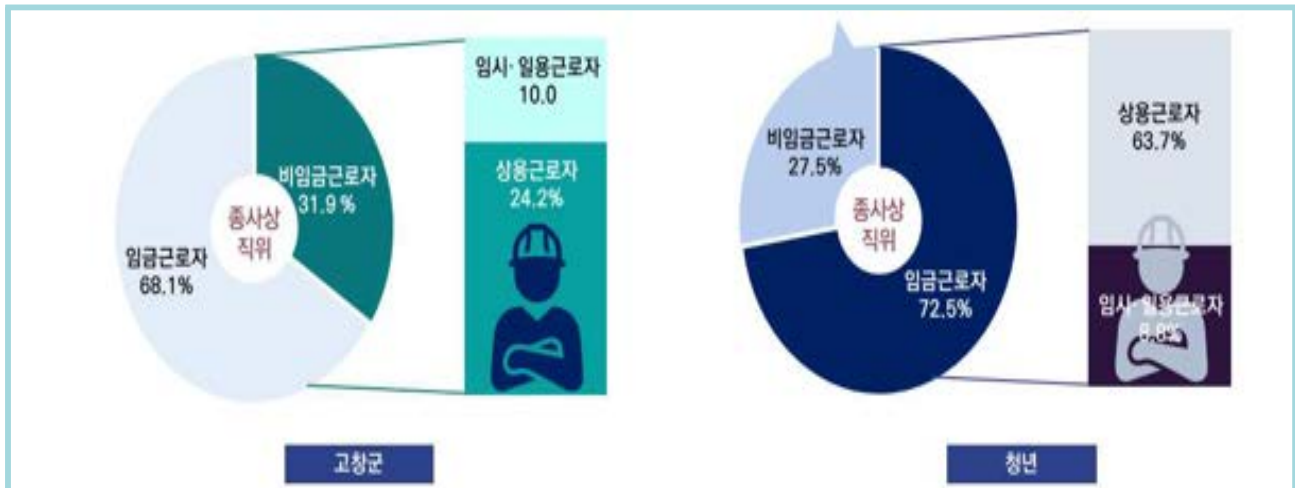

〈표 3_4〉 취업자의 종사상 지위

(단위 : 명, %)

구 분	지위별 취업자		임금근로자		상용근로자		임시·일용근로자		비임금근로자	
	인원	구성비	인원	구성비	인원	구성비	인원	구성비	인원	구성비
고창군 전체	30,813	100.0	10,550	34.2	7,454	24.2	3,096	10.0	20,263	65.8
청년(19~39세)	4,587	100.0	3,324	72.5	2,920	63.7	404	8.8	1,263	27.5
남 성	2,757	100.0	2,081	75.5	2,020	73.3	61	2.2	676	24.5
여 성	1,830	100.0	1,243	67.9	900	49.2	343	18.7	587	32.1
19~24세	285	100.0	252	88.4	190	66.7	62	21.8	33	11.6
25~29세	1,294	100.0	967	74.7	850	65.7	117	9.0	327	25.3
30~34세	1,348	100.0	1,049	77.8	961	71.3	88	6.5	299	22.2
35~39세	1,660	100.0	1,054	63.5	917	55.2	137	8.3	606	36.5

자료: 통계청 「지역별고용조사」

3_5. 취업자의 월평균임금

청년 취업자의 월평균 급여는 「200만원~250만원 미만」 27.9%, 「기타」 27.5% 순임

- 청년 취업자의 월평균 급여는 「200만원~250만원 미만」 27.9%(1,281명), 「250만원 이상」 22.4%(1,027명), 「150만원~200만원 미만」 16.0%(735명) 순임
 - 청년 취업자 중 남성은 「200만원~250만원 미만」이 39.9%(1,099명), 여성은 「기타」 32.1%(587명)로 가장 많았음
- 고창군 취업자의 월평균 급여는 「250만원 이상」 10.2%(3,143명), 「200만원~250만원 미만」 8.2%(2,536명) 순임

〈그림 3_5〉 취업자의 월평균임금

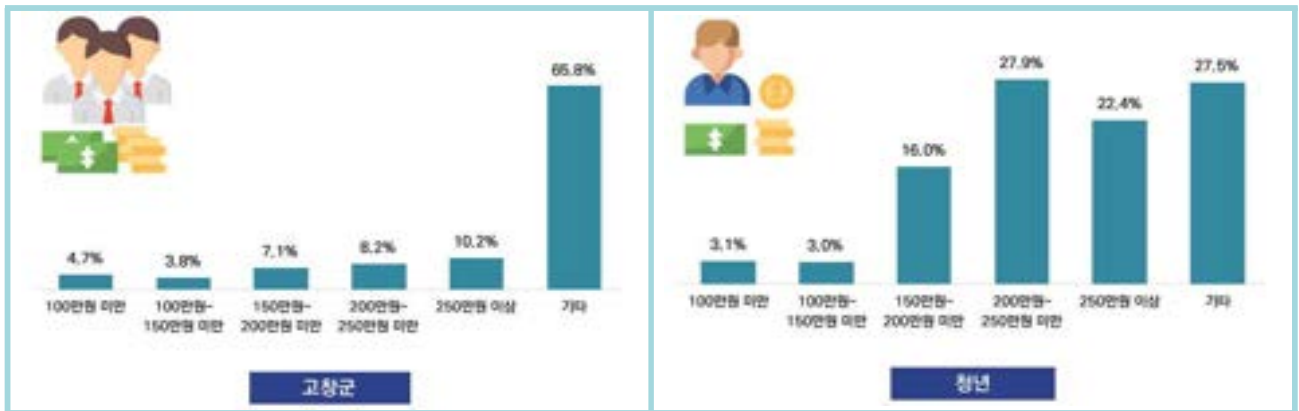

〈표 3_5〉 취업자의 월평균임금

(단위 : 명, %)

구 분	구직신청인원		100만원 미만		100만원~150만원 미만		150만원~200만원 미만		200만원~250만원 미만		250만원 이상		기타	
	구성비	구성비	구성비	구성비	구성비	구성비	구성비	구성비	구성비	구성비	구성비	구성비	구성비	구성비
고창군 전체	30,813	100.0	1,524	4.9	1,167	3.8	2,180	7.1	2,536	8.2	3,143	10.2	20,263	65.8
남 성	16,967	100.0	251	1.5	339	2	744	4.4	1,759	10.4	2,467	14.5	11,407	67.2
여 성	13,846	100.0	1,273	9.2	828	6	1,436	10.4	777	5.6	676	4.9	8,856	64.0
19세 이하	34	100.0	-	-	-	-	-	-	-	-	-	-	34	100.0
20~29세	1,545	100.0	62	4.0	-	-	517	33.5	640	41.4	-	-	326	21.1
30~39세	3,008	100.0	82	2.7	137	5	220	7.3	639	21.2	1,025	34.1	905	30.1
40~49세	4,514	100.0	-	-	304	7	567	12.6	405	9.0	932	20.6	2,306	51.1
50~59세	6,871	100.0	243	3.5	257	4	367	5.3	607	8.8	1,019	14.8	4,378	63.7
60세 이상	14,841	100.0	1,136	7.7	470	3	509	3.4	244	1.6	168	1.1	12,314	83.0
65세 이상	10,414	100.0	863	8.3	360	3	152	1.5	99	1.0	22	0.2	8,918	85.6
15~29세	1,577	100.0	62	3.9	-	-	517	32.8	640	40.6	-	-	358	22.7
청년(19~39세)	144	3.1	137	3	735	16.0	1,281	27.9	1,027	22.4	1,263	27.5	1,819	8.1
남 성	-	-	55	2	158	5.7	1,099	39.9	769	27.9	676	24.5	1,055	7.3
여 성	144	7.9	82	4	577	31.5	182	9.9	258	14.1	587	32.1	764	9.6
19~24세	62	21.8	-	-	62	21.8	127	44.6	-	-	34	11.9	212	7.5
25~29세	-	-	-	-	455	35.2	513	39.6	-	-	326	25.2	333	5.7
30~34세	44	3.3	99	7	143	10.6	320	23.7	442	32.8	300	22.3	516	8.8
35~39세	38	2.3	38	2	76	4.6	318	19.2	583	35.1	607	36.6	757	9.6

자료: 통계청 「지역별고용조사」

3_6. 취업자의 근무지 현황

청년 취업자의 근무지는 「고창군」 98.5%,
「특별시·광역시」 1.3%, 「기타지역」 0.2% 순임

- 청년 취업자의 근무지역은 「고창군」 98.5%(4,518명), 「특별시·광역시」 1.3%(61명), 「기타지역(지역무관 포함)」 0.2%(8명) 순임
 - 근무지역이 「고창군」인 경우는 남성 97.6%, 여성 99.8%로 여성이 2.2% 높았음
- 취업자의 근무지역은 「고창군」 98.1%(30,231명), 「전라북도(고창군 제외)」 0.9%(283명), 「특별시·광역시」 0.5%(153명), 「기타지역(지역무관 포함)」 0.5%(146명) 순임

〈그림 3_6〉 취업자의 근무지 현황

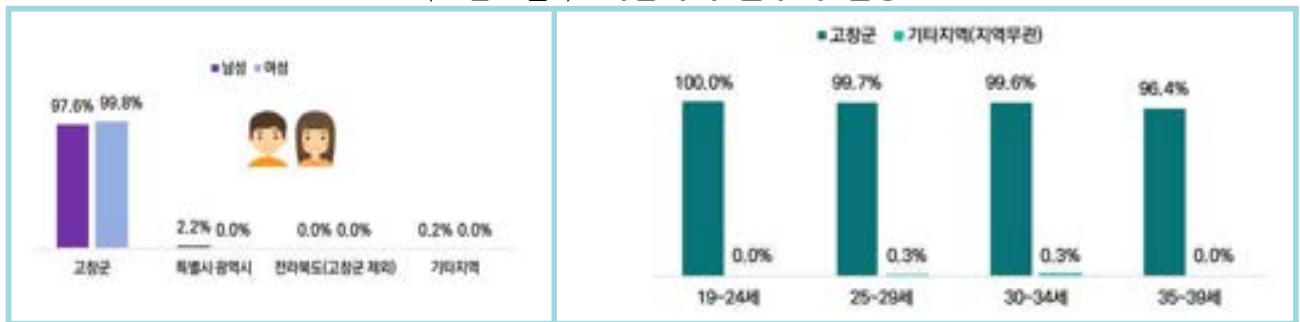

〈표 3_6〉 취업자의 근무지 현황

(단위 : 명, %)

구 분	구직신청인원		고창군		특별시·광역시		전라북도 (고창군 제외)		기타지역	
		구성비		구성비		구성비		구성비		구성비
고창군 전체	30,813	100.0	30,231	98.1	153	0.5	283	0.9	146	0.5
남 성	16,967	100.0	16,552	97.6	153	0.9	162	1.0	100	0.6
여 성	13,846	100.0	13,679	98.8	-	-	121	0.9	46	0.3
19세 이하	34	100.0	34	100.0	-	-	-	-	-	-
20~29세	1,545	100.0	1,542	99.8	-	-	-	-	*	*
30~39세	3,008	100.0	2,947	98.0	61	2.0	-	-	*	*
40~49세	4,514	100.0	4,319	95.7	38	0.8	81	1.8	72	1.6
50~59세	6,871	100.0	6,765	98.5	32	0.5	74	1.1	-	-
60세 이상	14,841	100.0	14,622	98.5	22	0.1	129	0.9	67	0.5
65세 이상	10,414	100.0	10,249	98.4	22	0.2	102	1.0	41	0.4
청년(19~39세)	4,587	100.0	4,518	98.5	61	1.3	-	-	8	0.2
남 성	2,757	100.0	2,691	97.6	61	2.2	-	-	*	*
여 성	1,830	100.0	1,827	99.8	-	-	-	-	*	*
19~24세	285	100.0	285	100.0	-	-	-	-	-	-
25~29세	1,294	100.0	1,290	99.7	-	-	-	-	*	*
30~34세	1,348	100.0	1,342	99.6	-	-	-	-	*	*
35~39세	1,660	100.0	1,601	96.4	61	3.7	-	-	-	-

자료: 통계청 「지역별고용조사」

3_7. 구직신청 건수

고창군 구직신청인원(3,490명)은 청년 구직신청인원(1,238명) 대비 35.5%임

- 분기별 청년 구직신청인원은 1분기 364명(29.4%)으로 가장 많았으며 3분기 269명(21.7%)으로 감소하였다가 4분기 278명(22.5%)으로 다소 증가하였음
- 고창군 구직신청인원(3,490명)은 청년 구직신청인원(1,238명) 대비 35.5%임

〈그림 3_7〉 구직신청 건수

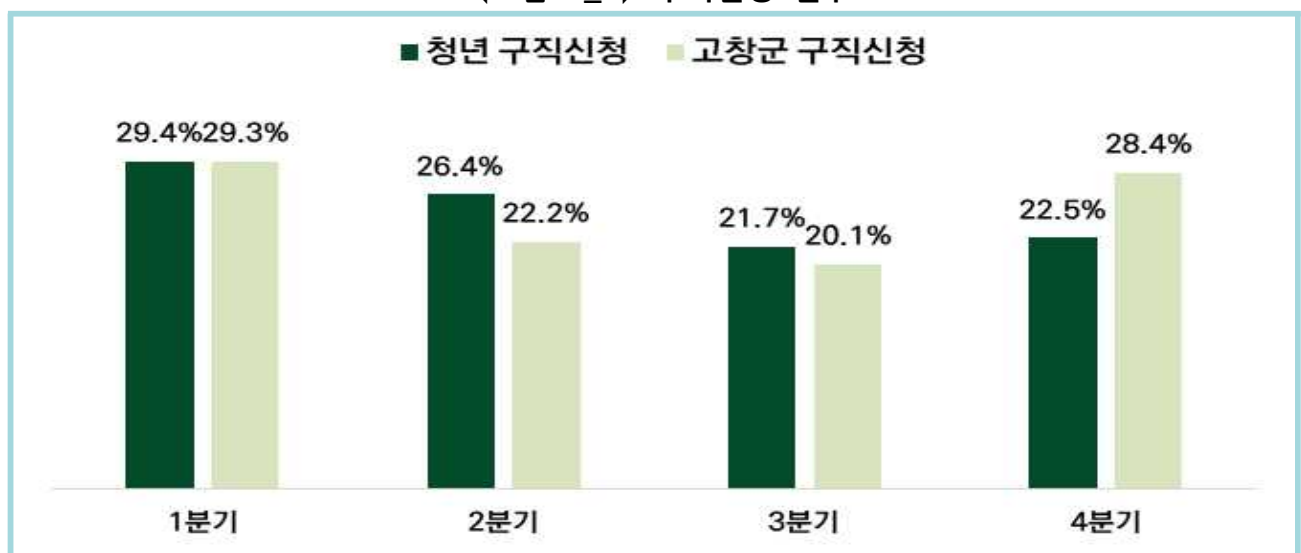

〈표 3_7〉 구직신청건수

(단위 : 건, %)

구 분	구직신청		1분기		2분기		3분기		4분기	
	건수	구성비	건수	구성비	건수	구성비	건수	구성비	건수	구성비
고창군 전체	12,421	100.0	1,266	10.2	5,499	44.3	3,015	24.3	2,510	20.2
남 성	5,916	100.0	633	10.7	2,953	49.9	1,195	20.2	1,069	18.1
여 성	6,505	100.0	633	9.7	2,546	39.1	1,820	28.0	1,441	22.2
19세 이하	169	100.0	26	15.4	136	80.5	7	4.1	-	-
20~29세	3,330	100.0	39	1.2	1,251	37.6	1,113	33.4	913	27.4
30~39세	2,637	100.0	47	1.8	978	37.1	775	29.4	803	30.5
40~49세	2,457	100.0	69	2.8	1,225	49.9	702	28.6	433	17.6
50~59세	2,100	100.0	393	18.7	1,187	56.5	262	12.5	235	11.2
60세 이상	1,728	100.0	692	40.0	722	41.8	156	9.0	126	7.3
65세 이상	450	100.0	219	48.7	171	38.0	36	8.0	18	4.0

자료: 고용노동부 「구직신청자료」

주: 각 해당분기별 구직신청순인원 산정

3_8. 학력별 구직신청건수

청년 구직신청자 학력은 「고등학교 졸업」 45.6%, 「대학교 졸업 이상」 44.2%임

- 청년 구직신청자 학력은 「고등학교 졸업」 45.6%(564명), 「대학교 졸업」 22.9%(283명), 「전문대학교 졸업」 20.4%(253명) 순임
 - 청년 인구대비 연령대별 구직신청 비율은 「20~29세」 50.2%, 「30~39세」 49.8%, 순으로 「20대」청년의 구직신청자가 많았음
- 고창군 구직신청자 학력은 「고등학교 졸업」 44.6%(1,555명), 「중학교 졸업 이하」 18.7%(651명), 「대학교 졸업」 16.0%(559명) 순임
 - 인구대비 연령대별 구직신청 비율은 「50대」 20.5%, 「60~65세」 18.3% 순임

〈그림 3_8〉 학력별 구직신청건수

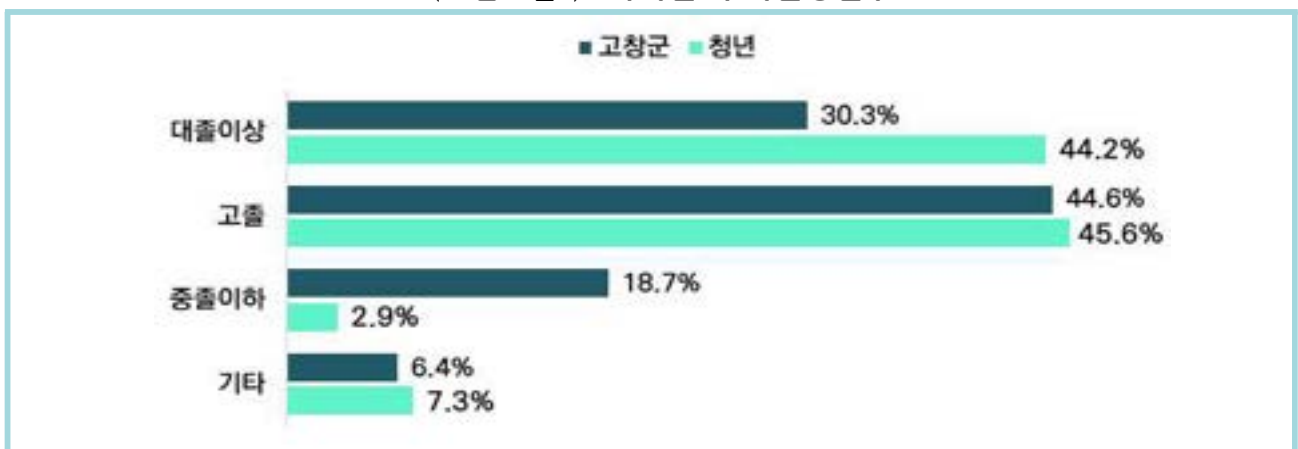

〈표 3_8〉 학력별 구직신청건수

(단위: 명, %)

구 분	구직신청인원		중졸 이하		고졸		전문대졸		대졸		대학원졸이상		기타	
	구인	구성비	구인	구성비	구인	구성비	구인	구성비	구인	구성비	구인	구성비	구인	구성비
고창군 전체	3,490	100.0	651	18.7	1,555	44.6	463	13.3	559	16.0	34	1.0	228	6.5
남 성	1,695	100.0	355	20.9	774	45.7	194	11.4	278	16.4	19	1.1	75	4.4
여 성	1,795	100.0	296	16.5	781	43.5	269	15.0	281	15.7	15	0.8	153	8.5
19세 이하	118	100.0	34	28.8	66	55.9	*	*	*	*	-	-	15	12.7
20~29세	622	100.0	8	1.3	267	42.9	139	22.3	169	27.2	*	*	36	5.8
30~39세	616	100.0	28	4.5	297	48.2	114	18.5	114	18.5	8	1.3	55	8.9
40~49세	679	100.0	38	5.6	354	52.1	125	18.4	107	15.8	*	*	51	7.5
50~59세	770	100.0	181	23.5	376	48.8	47	6.1	122	15.8	7	0.9	37	4.8
60세 이상	685	100.0	362	52.8	195	28.5	36	5.3	46	6.7	12	1.8	34	5.0
65세 이상	261	100.0	159	60.9	64	24.5	9	3.4	14	5.4	*	*	12	4.6

자료: 행정안전부 「주민등록인구통계」, 고용노동부 「구직신청자료」

주1. 2020. 1. 1. ~ 12. 31. 구직신청순인원 산정

주2. 학력: (중졸이하) 고등학교 중퇴 포함, (고졸) 대학교 재학, 중퇴, 휴학 포함, (대졸 이상) 대학원 포함, (기타) 검정고시, 독학사, 미입력 포함

3_9. 구직희망 고용형태

청년의 구직희망 고용형태는 「기간의 정함이 없는 근로계약」 654명(52.8%), 「관계없음(일용직 포함)」 34.3%(425명) 순임

- 청년의 구직희망 고용형태는 「기간의 정함이 없는 근로계약」 52.8%(654명), 「관계없음(일용직 포함)」 34.3%(425명) 순임
- 고창군 구직희망 고용형태는 「기간의 정함이 없는 근로계약」 52.4%(1,829명), 「기간의 정함이 있는 근로계약」 8%(278명), 「기간의 정함이 없는 근로계약(시간제)」 7.5%(263명) 순임
 - 구직신청의 연령대는 「50~59세」 20.5%, 「60~65세」 및 「40~49세」 18.2%, 「20~29세」 16.6% 순임

〈그림 3_9〉 구직희망 고용형태

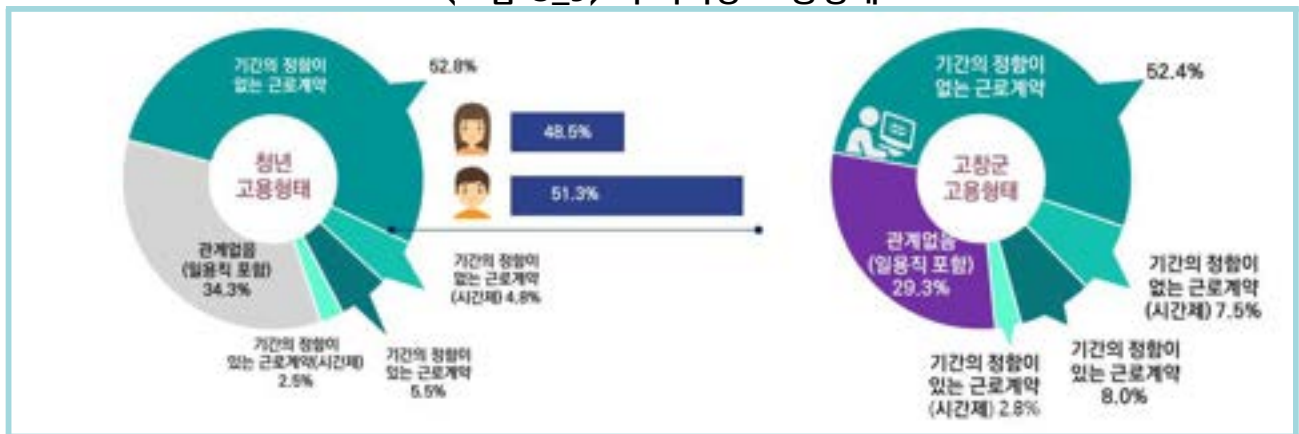

〈표 3_9〉 구직희망 고용형태

(단위 : 건, %)

구 분	구인인원		기간의 정함이 없는 근로계약		기간의 정함이 없는 근로계약 (시간제)		기간의 정함이 있는 근로계약		기간의 정함이 있는 근로계약 (시간제)		관계없음 (일용직 포함)	
	구인인원	구성비	구인인원	구성비	구인인원	구성비	구인인원	구성비	구인인원	구성비	구인인원	구성비
고창군 전체	3,490	100.0	1,829	52.4	263	7.5	278	8.0	99	2.8	1,021	29.3
남 성	1,695	100.0	890	52.5	32	1.9	134	7.9	24	1.4	615	36.3
여 성	1,795	100.0	939	52.3	231	12.9	144	8.0	75	4.2	406	22.6
19세 이하	118	100.0	73	61.9	-	-	*	*	*	*	39	33.1
20~29세	622	100.0	290	46.6	29	4.7	39	6.3	18	2.9	246	39.5
30~39세	616	100.0	364	59.1	31	5.0	29	4.7	13	2.1	179	29.1
40~49세	683	100.0	365	53.4	77	11.3	63	9.2	22	3.2	156	22.8
50~59세	770	100.0	399	51.8	70	9.1	80	10.4	29	3.8	192	24.9
60세 이상	685	100.0	338	49.3	56	8.2	63	9.2	15	2.2	213	31.1
65세 이상	261	100.0	141	54.0	16	6.1	21	8.0	*	*	80	30.7

자료: 고용노동부 「구직신청자료」

주. 2020. 1. 1. ~ 12. 31. 구직신청순인원 산정

3_10. 구직희망 직종

청년 구직신청자는 「경영·회계·사무」 직종을 28.5%로 가장 선호함

- '20년 청년 구직신청자는 「경영·회계·사무」 직종을 28.5%(353명)로 가장 선호하였고, 「경비 및 청소 관련직」 7.8%(96명) 순으로 희망함
- 고창군 구직신청자는 「경영·회계·사무」 직종을 18.1%(633명), 「경비 및 청소 관련직」 11.6%(405명) 순임

〈그림 3_10〉 구직희망 직종



〈표 3_10〉 구직희망 직종

(단위: 명, %)

구분	구직신청		1순위		2순위		3순위	
			경영·회계·사무 관련직		경비 및 청소 관련직		농림어업 관련직	
	구성비		명	%	명	%	명	%
고창군 전체	3,490	100.0	633	18.1	405	11.6	334	9.6
남 성	1,695	100.0	200	11.8	207	12.2	281	16.6
여 성	1,795	100.0	433	24.1	198	11.0	53	3.0
19세 이하	118	100.0	8	6.8	17	14.4	*	*
20~29세	622	100.0	174	28.0	48	7.7	10	1.6
30~39세	616	100.0	179	29.1	48	7.8	13	2.1
40~49세	679	100.0	167	24.6	59	8.7	52	7.7
50~59세	770	100.0	78	10.1	94	12.2	103	13.4
60세 이상	685	100.0	27	3.9	139	20.3	155	22.6
65세 이상	261	100.0	6	2.3	55	21.1	100	38.3

자료: 고용노동부 「구직신청자료」

주1. 2020. 1. 1. ~ 12. 31. 구직신청순인원 산정

주2. (희망직종) "통합 취업알선직업분류" 24종으로 구분

3_11. 구직희망 직종 경력여부

고창군 구직신청자 중 경력이 있는 청년은 35.9%(445명)임

- '20년 고창군 구직신청자 중 경력이 있는 청년은 35.9%(445명)으로, 「30대」가 5년 이상으로 21.6%(133명)임
- '20년 고창군에서 경력이 있는 구직신청 건수는 43.7%(1,525명)으로, 「40~49세」가 54.6%(371명)으로 가장 많음

〈그림 3_11〉 구직희망 직종 경력여부

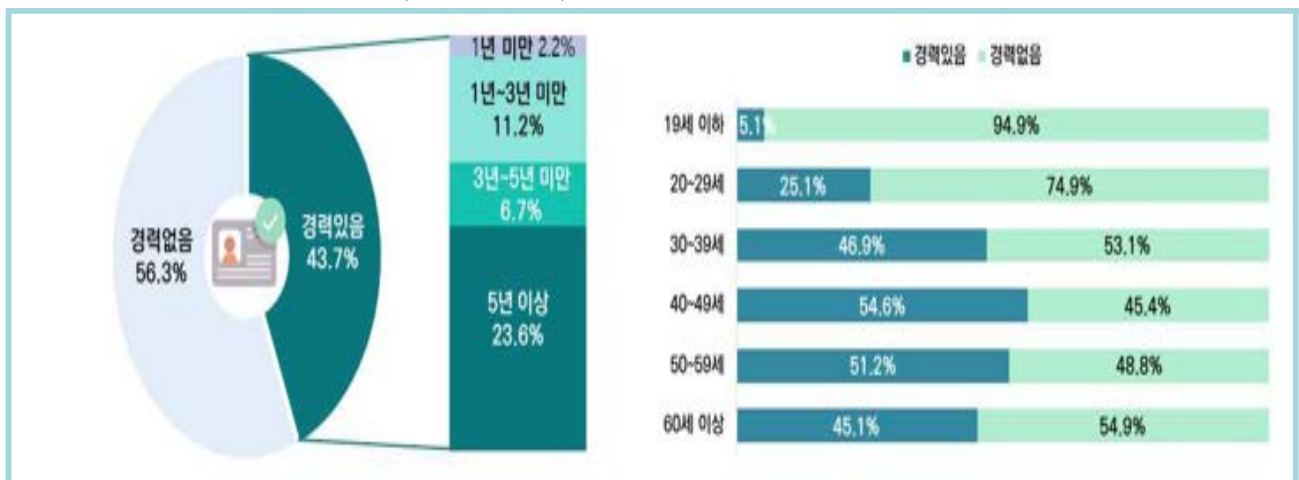

〈표 3_11〉 구직희망 직종 경력여부

(단위 : 건, %)

구분	경력이 있음		1년 미만		1년~3년 미만		3년~5년 미만		5년 이상	
	건수	구성비	건수	구성비	건수	구성비	건수	구성비	건수	구성비
고창군 전체	1,525	43.7	76	2.2	392	11.2	233	6.7	824	23.6
남 성	680	40.1	22	1.3	122	7.2	83	4.9	453	26.7
여 성	845	47.1	54	3.0	270	15.0	150	8.4	371	20.7
19세 이하	6	5.1	*	*	*	*	*	*	-	-
20~29세	156	25.1	25	4.0	77	12.4	38	6.1	16.0	2.6
30~39세	289	46.9	14	2.3	87	14.1	55	8.9	133.0	21.6
40~49세	371	54.6	11	1.6	85	12.5	51	7.5	224.0	33.0
50~59세	394	51.2	11	1.4	89	11.6	51	6.6	243.0	31.6
60세 이상	309	45.1	13	1.9	51	7.4	37	5.4	208.0	30.4
65세 이상	101	38.7	*	*	18	6.9	17	6.5	65.0	24.9

자료: 고용노동부 「구직신청자료」

주1. 2020. 1. 1. ~ 12. 31. 구직신청순인원 산정

3_12. 구직희망 근무지역

구직 희망지역은 「전라북도(고창군)」 78.5%,
전라북도(고창군 제외) 8.5%, 「기타지역(지역무관)」 7.2% 순임

- '20년 구직신청자의 희망지역은 「전라북도(고창군)」 78.5%(2,741명), 「전라북도(고창군 제외)」 8.5%(295명)순임
- 「고창군」을 희망하는 구직신청자는 남성 71.9%, 여성 84.8%로 여성이 13% 높았음
- 청년 구직신청자 중 연령대가 높을수록 「고창군」을 희망하는 비율이 높았음

〈그림 3_12〉 구직희망 근무지역

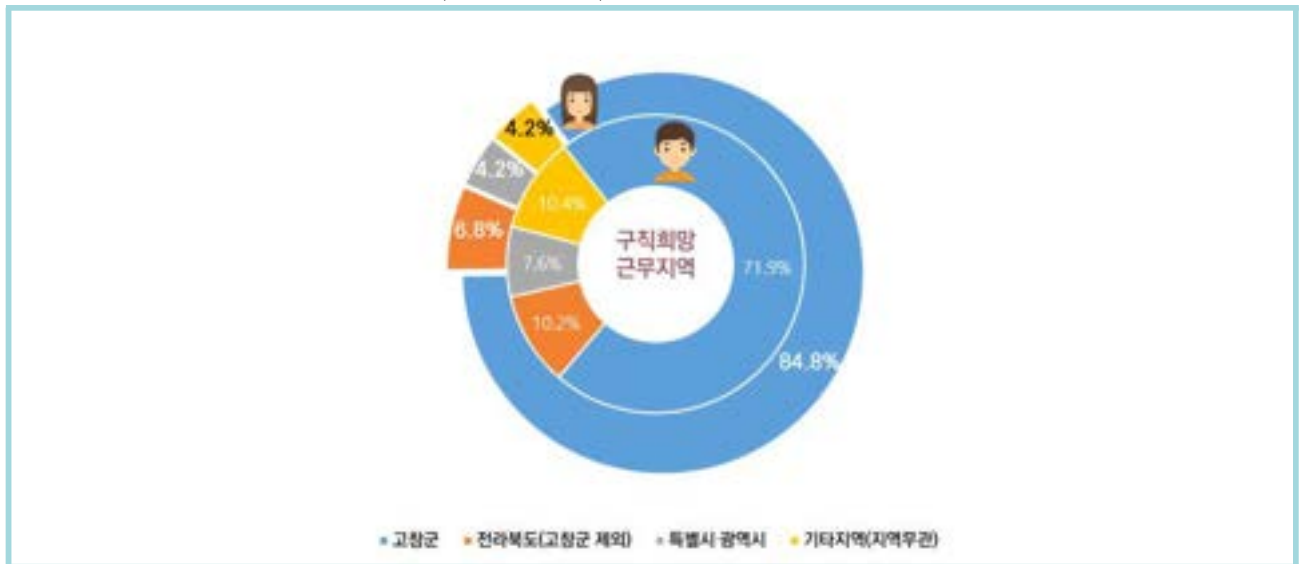

〈표 3_12〉 구직희망 근무지역

(단위 : 명, %)

구 분	구직신청인원		고창군		전라북도 (고창군 제외)		특별시·광역시	
		구성비		구성비		구성비		구성비
고창군 전체	3,490	100.0	2,741	78.5	295	8.5	203	5.8
남 성	1,695	100.0	1,218	71.9	173	10.2	128	7.6
여 성	1,795	100.0	1,523	84.8	122	6.8	75	4.2
19세 이하	118	100.0	53	44.9	31	26.3	17	14.4
20~29세	622	100.0	369	59.3	73	11.7	112	18.0
30~39세	616	100.0	484	78.6	63	10.2	34	5.5
40~49세	679	100.0	593	87.3	38	5.6	12	1.8
50~59세	770	100.0	640	83.1	56	7.3	14	1.8
60세 이상	685	100.0	602	87.9	34	5.0	14	2.0
65세 이상	261	100.0	240	92.0	6	2.3	*	*

자료: 고용노동부 「구직신청자료」

주1. 2020. 1. 1. ~ 12. 31. 구직신청순인원 산정

주2. (기타지역) 지역무관 포함

3_13. 구직희망 월평균 임금금액

청년 구직희망 월평균 임금은 「150만원~200만원 미만」 44.4%임

- '20년 청년 구직신청자 희망 월평균 임금은 「150만원~200만원 미만」 44.4%(505명), 「200만원~250만원 미만」 32.8%(373명), 「250만원 이상」 14.8%(168명) 순임
- 월평균 희망 임금은 「150만원~200만원 미만」으로 남성 41.1%, 여성 60.6%로 높았음

〈그림 3_13〉 구직희망 월평균 임금금액

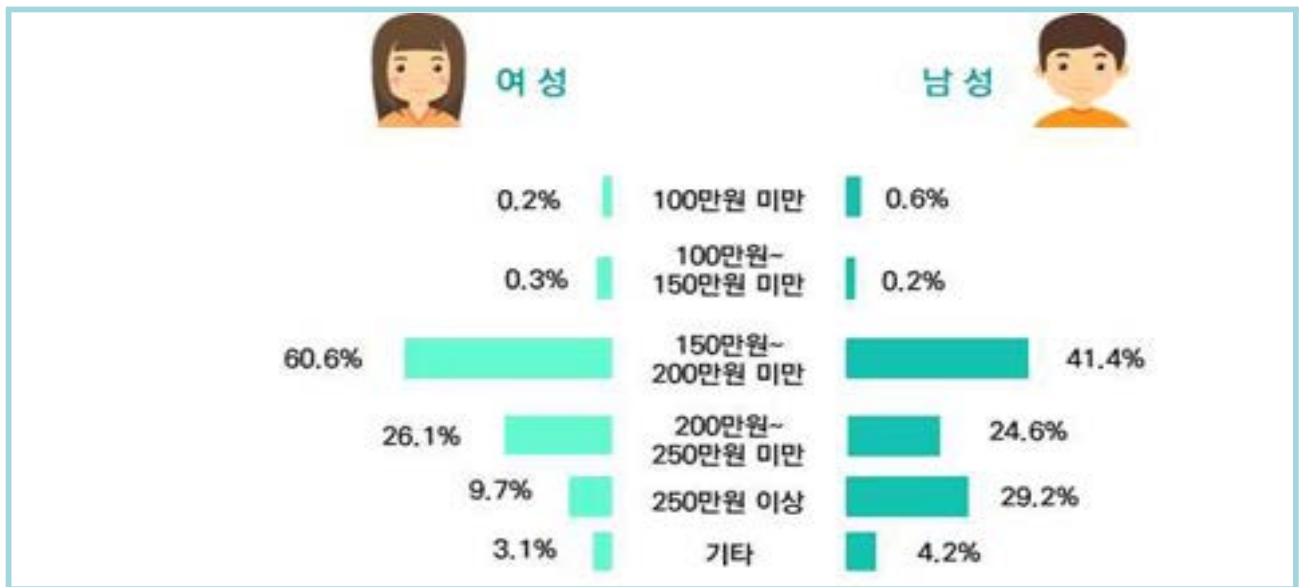

〈표 3_13〉 구직희망 월평균 임금금액

(단위: 건, %)

구분	구직신청인원	150만원 미만		150만원~200만원 미만		200만원~250만원 미만		250만원 이상		기타(무응답)	
		구성비	구성비	구성비	구성비	구성비	구성비	구성비	구성비	구성비	구성비
고창군 전체	3,490	100.0	13 0.4	10 0.3	1,785 51.1	886 25.4	669 19.2				
남성	1,695	100.0	10 0.6	* *	697 41.1	417 24.6	495 29.2				
여성	1,795	100.0	* *	6 0.3	1,088 60.6	469 26.1	174 9.7				
19세 이하	118	100.0	- -	* *	53 44.9	34 28.8	24 20.3				
20~29세	622	100.0	* *	* *	247 39.7	208 33.4	95 15.3				
30~39세	516	100.0	- -	- -	258 50.0	165 32.0	73 14.1				
40~49세	679	100.0	* *	* *	356 52.4	184 27.1	127 18.7				
50~59세	770	100.0	* *	* *	401 52.1	180 23.4	169 21.9				
60세 이상	685	100.0	* *	* *	470 68.6	115 16.8	81 11.8				
65세 이상	261	100.0	* *	- -	218 83.5	27 10.3	12 4.6				

자료: 고용노동부 「구직신청자료」

주: 2020. 1. 1. ~ 12. 31. 구직신청순인원 산정

3_14. 연도별 고용보험 피보험자

**'20년 고창군 소재 사업장 고용보험 피보험자는 8,385명,
청년 고용보험 피보험자는 2,371명임**

□ '20년 청년은 고용보험 피보험자는 2,371명으로 전체의 28.3%를 차지함

※ 청년 고용보험 피보험자 추이: ('18년) 2,392명 → ('19년) 2,309명 → ('20년) 2,371명

□ '20년 고창군 소재 사업장 고용보험 피보험자는 8,385명으로 매년 지속적으로 증가하고 있음

※ 고창군 고용보험 피보험자 추이: ('18년) 7,503명 → ('19년) 7,717명 → ('20년) 8,385명

〈그림 3_14〉 연도별 고용보험 피보험자



〈표 3_14〉 연도별 고용보험 피보험자

(단위: 명, %)

구 분	고용보험 피보험자	연령대별 분포								19~39세 (청년)	구성비
		19세 이하	20~29세	30~39세	40~49세	50~59세	60세 이상	65세 이상			
2018년	7,503	40	799	1,573	2,118	1,885	1,088	456	2,392	31.9	
2019년	7,717	36	775	1,522	2,176	1,961	1,247	539	2,309	29.9	
2020년	8,385	32	814	1,541	2,153	2,148	1,697	825	2,371	28.3	

자료: 한국고용정보원 「고용보험자료」

주. 각 해당년도 12. 31. 고창군 소재 사업장 기준 고용보험 피보험자 산정

3_15. 가입기간별 고용보험 피보험자

청년 고용보험 피보험자 가입기간은 「1년 미만」이 35.6%로 가장 높았음

- '20년 청년 고용보험 피보험자 가입기간은 「1년 미만」 35.6%(844명), 「1년~3년 미만」 30.7%(729명), 「3년~5년 미만」 및 「5년~10년 미만」 각각 13.3%(315명) 순임
 - 연령대별 가입기간 「1년 미만」은 「19~24세」 70.4%, 「25~29세」 42.6% 순으로 높았음
- 고창군 보험보험 피보험자 가입기간은 「1년 미만」이 32.0%(2,682명)임

〈그림 3_15〉 가입기간별 고용보험 피보험자

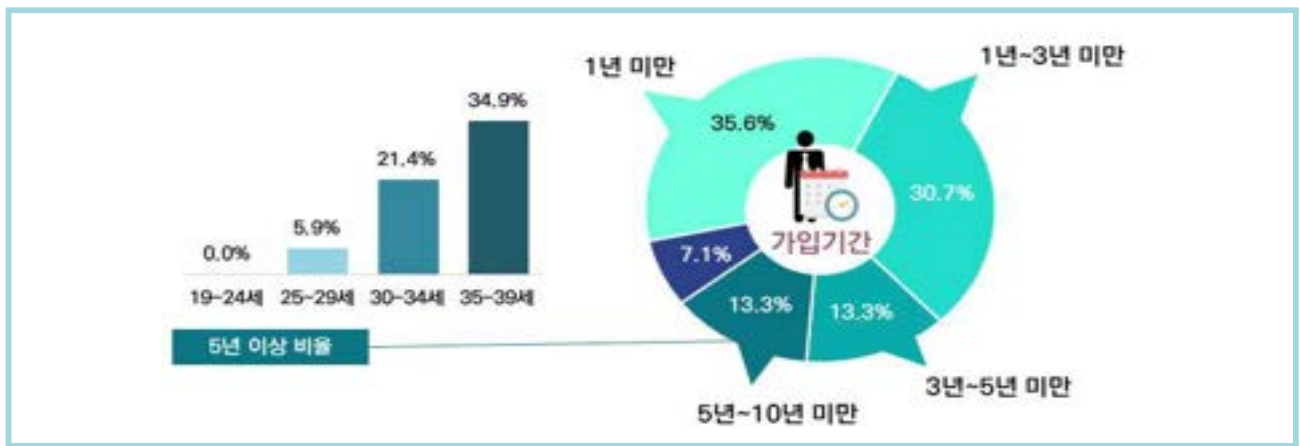

〈표 3_15〉 가입기간별 고용보험 피보험자

(단위: 명, %)

구 분	고용보험 피보험자		1년 미만		1년~3년 미만		3년~5년 미만		5년~10년 미만		10년 이상	
	인원	구성비	인원	구성비	인원	구성비	인원	구성비	인원	구성비	인원	구성비
고창군 전체	8,385	100.0	2,682	32.0	2,505	29.9	1,101	13.1	1,194	14.2	903	10.8
남 성	4,274	100.0	1,307	30.6	1,221	28.6	562	13.1	626	14.6	558	13.1
여 성	4,111	100.0	1,375	33.4	1,284	31.2	539	13.1	568	13.8	345	8.4
19세 이하	32	100.0	30	93.8	*	*	-	-	-	-	-	-
20~29세	814	100.0	415	51.0	289	35.5	77	9.5	33	4.1	-	-
30~39세	1,541	100.0	414	26.9	439	28.5	238	15.4	282	18.3	168	10.9
40~49세	2,153	100.0	572	26.6	633	29.4	301	14.0	335	15.6	312	14.5
50~59세	2,148	100.0	582	27.1	647	30.1	269	12.5	344	16.0	306	14.2
60세 이상	1,697	100.0	669	39.4	495	29.2	216	12.7	200	11.8	117	6.9
65세 이상	825	100.0	366	44.4	199	24.1	120	14.5	88	10.7	52	6.3
15~29세	846	100.0	445	52.6	291	34.4	77	9.1	33	3.9	-	-
일반직	6,858	100.0	1,985	28.9	2,056	30.0	892	13.0	1,037	15.1	888	12.9
계약직	1,527	100.0	697	45.6	449	29.4	209	13.7	157	10.3	15	1.0
청년(19~39세)	2,371	100.0	844	35.6	729	30.7	315	13.3	315	13.3	168	7.1
남 성	1,241	100.0	401	32.3	370	29.8	175	14.1	194	15.6	101	8.1
여 성	1,130	100.0	443	39.2	359	31.8	140	12.4	121	10.7	67	5.9
19~24세	274	100.0	193	70.4	71	25.9	10	3.6	-	-	-	-
25~29세	556	100.0	237	42.6	219	39.4	67	12.1	33	5.9	-	-
30~34세	646	100.0	185	28.6	201	31.1	122	18.9	118	18.3	20	3.1
35~39세	895	100.0	229	25.6	238	26.6	116	13.0	164	18.3	148	16.5
일반직	1,846	100.0	620	33.6	582	31.5	229	12.4	251	13.6	164	8.9
계약직	525	100.0	224	42.7	147	28.0	86	16.4	64	12.2	*	*

자료: 한국고용정보원 「고용보험자료」

주1. 2020. 12. 31. 고창군 소재 사업장 기준 고용보험 피보험자 산정

3_16. 종사산업별 고용보험 피보험자

청년 고용보험 피보험자 주요 종사산업은 「보건 및 사회복지 서비스업」 24.4%, 「제조업」 16.7% 순임

- '20년 청년 고용보험 피보험자 주요 종사산업은「보건 및 사회복지 서비스업」 24.4%, 「제조업」 16.7% 순임
 - 남성은 「제조업」과 「금융 및 보험업」 비율이 높았고, 여성은 「보건업 및 사회복지 서비스업」 비율이 높았음
- 고창군 고용보험 피보험자 주요 종사산업은 「보건 및 사회복지 서비스업」 28.2%, 「제조업」 13.0% 순임

〈그림 3_16〉 종사산업별 고용보험 피보험자



〈표 3_16〉 종사산업별 고용보험 피보험자

(단위: 명, %)

구 분	고용보험 피보험자		1순위		2순위		3순위	
			보건업 및 사회복지 서비스업	구성비	건설업	구성비	제조업	구성비
고창군 전체	8,385	100.0	2,368	28.2	1,204	14.4	1,092	13.0
남 성	4,274	100.0	410	9.6	1,044	24.4	726	17.0
여 성	4,111	100.0	1,958	47.6	160	3.9	366	8.9
19세 이하	32	100.0	11	34.4	-	-	7	21.9
20~29세	814	100.0	241	29.6	47	5.8	106	13.0
30~39세	1,541	100.0	335	21.7	113	7.3	286	18.6
40~49세	2,153	100.0	465	21.6	451	20.9	258	12.0
50~59세	2,148	100.0	633	29.5	397	18.5	241	11.2
60세 이상	1,697	100.0	683	40.2	196	11.5	194	11.4
65세 이상	825	100.0	335	40.6	75	9.1	113	13.7
15~29세	846	100.0	252	29.8	47	5.6	113	13.4
일반직	6,858	100.0	1,871	27.3	1,190	17.4	952	13.9
계약직	1,527	100.0	497	32.5	14	0.9	140	9.2

구 분	고용보험 피보험자		1순위		2순위		3순위	
			보건업 및 사회복지 서비스업	구성비	제조업	구성비	금융 및 보험업	구성비
청년(19~39세)	2,371	100.0	578	24.4	397	16.7	248	10.5
남 성	1,241	100.0	135	10.9	279	22.5	173	13.9
여 성	1,130	100.0	443	39.2	118	10.4	75	6.6
19~24세	274	100.0	76	27.7	43	15.7	7	2.6
25~29세	556	100.0	167	30.0	68	12.2	44	7.9
30~34세	646	100.0	161	24.9	122	18.9	59	9.1
35~39세	895	100.0	174	19.4	164	18.3	138	15.4

자료: 한국고용정보원 「고용보험자료」

주. 2020. 12. 31. 고창군 소재 사업장 기준 고용보험 피보험자 산정

3_17. 연도별 고용보험 자격 취득·상실자

‘20년 청년 고용보험 자격 「취득자」는 1,745명, 「상실자」는 1,481명임

□ ‘20년 청년 고용보험 자격 「취득자」는 1,745으로 고창군(5,840명) 대비 29.9% 이고, ‘19년 청년 고용보험 취득자 수(1,540명) 대비 205명 증가함

○ 청년 고용보험 자격 「상실자」는 1,481명이며, 고창군 자격상실자(5,044명) 대비 29.4%로, 전년 (32.7%) 대비 3.3% 감소함

※ 청년 고용보험 자격 「상실자」 비율 추이: (‘18년) 31.5% → (‘19년) 32.7% → (‘20년) 29.4%

□ 고창군 고용보험 자격 「취득자」는 5,840명이며, 「상실자」는 5,044명임

〈그림 3_17〉 연도별 고용보험 자격 취득·상실자

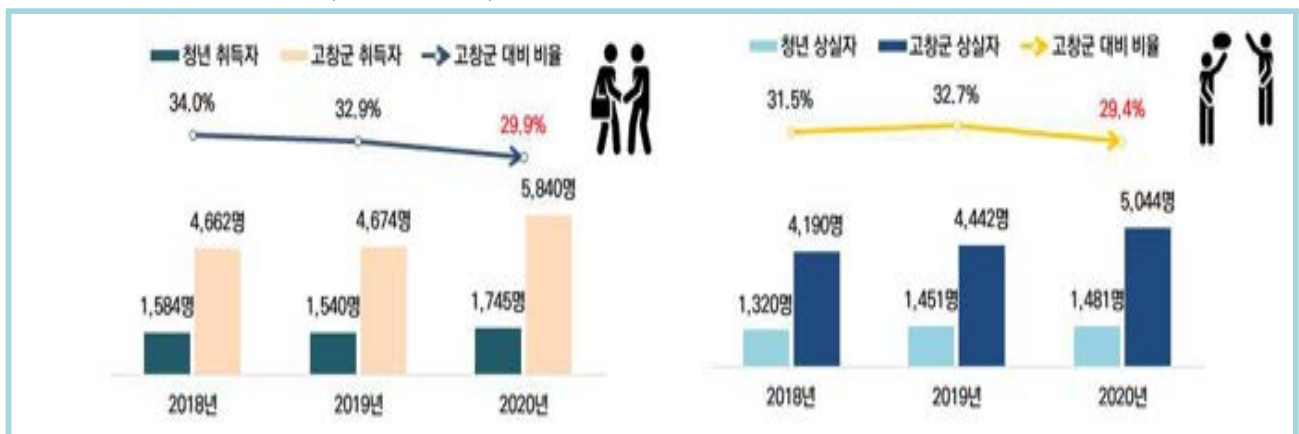

〈표 3_17〉 연도별 고용보험 자격 취득·상실자

(단위: 명, %)

구 분	자격 취득자	연령대							19~39세 (청년)	구성비
		19세 이하	20~29세	30~39세	40~49세	50~59세	60세 이상	65세 이상		
2018년	4,662	142	750	754	1,152	1,060	804	392	1,584	34.0
2019년	4,674	132	764	699	1,104	1,102	873	410	1,540	32.9
2020년	5,840	167	883	749	1,223	1,338	1,480	789	1,745	29.9

구 분	자격 상실자	연령대							19~39세 (청년)	구성비
		19세 이하	20~29세	30~39세	40~49세	50~59세	60세 이상	65세 이상		
2018년	4,190	124	578	672	1,019	981	816	408	1,320	31.5
2019년	4,442	111	707	664	1,027	1,046	887	414	1,451	32.7
2020년	5,044	145	725	656	1,150	1,146	1,222	646	1,481	29.4

자료: 한국고용정보원 「고용보험자료」

주. 각 해당연도 1. 1. ~ 12. 31.(1년간) 고창군 소재 사업장 기준 자격 취득·상실자 산정

3_18. 고용보험 자격 상실 사유

청년 고용보험 자격 상실자(1,481명) 사유는 「개인사정」 50.2%, 「계약만료, 공사종료」 39.6% 순임

- '20년 청년 고용보험 자격 상실자 1,481명의 사유는 「개인사정」 50.2%(743명), 「계약만료·공사종료」 39.6%(586명) 순임
 - 성별 고용보험 자격 상실자는 남성 49.4%(732명), 여성 50.6%(749명)임
- 연령대별 고용보험 자격 상실자는 「60세 이상」 1,222명, 「40~49세」 1,150명, 「50~59세」 1,146명 순임

〈그림 3_18〉 고용보험 자격 상실(퇴직) 사유

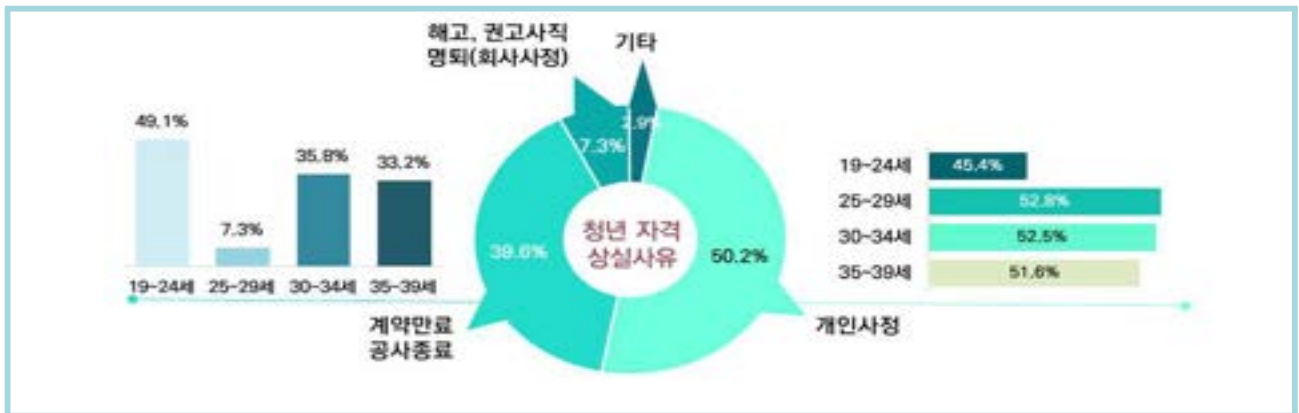

〈표 3_18〉 고용보험 자격 상실 사유

(단위 : 명, %)

구 분	자격 상실자		개인사정		계약만료 공사종료		해고, 명퇴, 권고 사직(회사사정)		기타	
		구성비		구성비		구성비		구성비		구성비
고창군 전체	5,044	100.0	2,323	46.1	360	7.1	2,151	42.6	210	4.2
남 성	2,889	100.0	1,239	42.9	215	7.4	1,334	46.2	101	3.5
여 성	2,155	100.0	1,084	50.3	145	6.7	817	37.9	109	5.1
19세 이하	145	100.0	55	37.9	*	*	87	60.0	-	-
20~29세	725	100.0	373	51.4	42	5.8	291	40.1	19	2.6
30~39세	656	100.0	341	52.0	65	9.9	225	34.3	25	3.8
40~49세	1,150	100.0	605	52.6	101	8.8	388	33.7	56	4.9
50~59세	1,146	100.0	536	46.8	102	8.9	465	40.6	43	3.8
60세 이상	1,222	100.0	413	33.8	47	3.8	695	56.9	67	5.5
65세 이상	646	100.0	185	28.6	15	2.3	419	64.9	27	4.2
15~29세	870	100.0	428	49.2	45	5.2	378	43.4	19	2.2
청년(19~39세)	1,481	100.0	743	50.2	108	7.3	586	39.6	44	3.0
남 성	732	100.0	377	51.5	61	8.3	276	37.7	18	2.5
여 성	749	100.0	366	48.9	47	6.3	310	41.4	26	3.5
19~24세	452	100.0	205	45.4	18	4.0	222	49.1	7	1.5
25~29세	373	100.0	197	52.8	25	6.7	139	37.3	12	3.2
30~34세	282	100.0	148	52.5	24	8.5	101	35.8	9	3.2
35~39세	374	100.0	193	51.6	41	11.0	124	33.2	16	4.3

자료: 한국고용정보원 「고용보험자료」

주. 2020. 1. 1. ~ 12. 31.(1년간) 고창군 소재 사업장 기준 자격 상실자 산정

3_19. 연도별 고용보험 실업급여 수급

‘20년 청년 고용보험 실업급여 수급 인원은 187명, 1인당 6,081천원 수령함

- ‘20년 청년 고용보험 실업급여 수급인원은 187명이며, 1인당 6,081천원 수령함
 - 남성수급자는 88명, 1인당 5,824천원, 여성수급자는 99명, 1인당 6,309천원 수령하였음
 - 최근 3년간 실업급여 및 수급인원이 지속적으로 증가함
- ‘20년 고창군 고용보험 실업급여 수급인원은 813명이며, 1인당 6,772천원 수령함
 - 남성수급자는 460명으로 1인당 6,705천원, 여성수급자는 353명으로 1인당 6,858천원 수령하였음
 - 연령대별 수급인원은 「50대」 225명, 「40대」 165명, 「60세 이상」 153명 순임

〈그림 3_19〉 연도별 고용보험 실업급여 수급



〈표 3_19〉 연도별 고용보험 실업급여 수급

(단위 : 명, 천원)

구 분	2018년		2019년		2020년	
	수급인원	1인당 수급금액	수급인원	1인당 수급금액	수급인원	1인당 수급금액
고창군 전체	708	4,775	744	5,715	813	6,772
남 성	394	4,844	413	5,757	460	6,705
여 성	314	4,689	331	5,663	353	6,858
19세 이하	*	*	-	-	-	-
20~29세	64	3,484	67	4,178	88	6,428
30~39세	100	4,103	87	5,305	99	5,772
40~49세	165	4,230	184	4,922	185	6,193
50~59세	225	5,238	232	6,230	248	6,902
60세 이상	153	5,678	174	6,663	193	7,828
65세 이상	30	6,171	27	6,430	36	9,080
청년(19~39세)	164	3,862	154	4,815	187	6,081
남 성	75	3,780	65	4,795	88	5,824
여 성	89	3,930	89	4,829	99	6,309
19~24세	20	3,762	24	4,175	26	7,328
25~29세	44	3,358	43	4,180	62	6,051
30~34세	55	3,650	40	5,037	44	5,680
35~39세	45	4,657	47	5,533	55	5,846

자료: 한국고용정보원 「고용보험자료」

주1. (수급인원) 각 해당연도 1. 1. ~ 12. 31.(1년간) 고창군 소재 사업장 기준 실업급여 수급대상 인원 산정

주2. (수급금액) 각 해당연도 1. 1. ~ 12. 31.(1년간) 고창군 소재 사업장 기준 실업급여 수급 총액 산정

주3. (1인당 수급금액) 수급금액 총액 / 수급인원

주4. 구직급여(상병급여, 연장급여 포함), 자영업자 및 임금근로자 모두 포함

3_20. 실업자 훈련생 수

청년 실업자 훈련생은 36명이며, 남성은 20명, 여성은 16명임

- 청년 실업자 훈련생은 36명이며, 이중 남성은 20명(55.6%), 여성은 16명(44.4%)임
- 고창군 전체 실업자훈련생은 73명으로 남성은 33명(45.2%), 여성은 40명(54.8%)임

〈그림 3_20〉 실업자 훈련생 수



〈표 3_20〉 실업자 훈련자 수

(단위 : 명, %)

	2018년					2019년					2020년				
	전체	남성	구성비	여성	구성비	전체	남성	구성비	여성	구성비	전체	남성	구성비	여성	구성비
고창군	58	40	69.0	18	31.0	74	39	52.7	35	47.3	73	33	45.2	40	54.8
19세 이하	14	13	92.9	*	*	28	21	75.0	7	25.0	*	*	*	-	-
20~29세	20	13	65.0	7	35.0	13	*	*	10	76.9	27	19	70.4	8	29.6
30~39세	*	*	*	*	*	11	10	90.9	*	*	9	*	*	8	88.9
40~49세	*	*	*	*	*	*	*	*	*	*	9	*	*	6	66.7
50~59세	8	6	75.0	*	*	11	*	*	7	63.6	12	*	*	8	66.7
60세 이상	6	*	*	*	*	7	-	-	7	100.0	12	*	*	10	83.3
65세 이상	*	*	*	-	-	*	-	-	*	*	*	-	-	*	*
청년(19~39세)	26	14	53.8	12	46.2	28	15	53.6	13	46.4	36	20	55.6	16	44.4
19~24세	18	10	55.6	8	44.4	13	*	*	8	61.5	13	6	46.2	7	53.8
25~29세	*	*	*	-	-	*	-	-	*	*	14	13	92.9	*	*
30~34세	*	*	*	*	*	*	*	*	*	*	*	-	-	*	*
35~39세	*	-	-	*	*	6	6	100	-	-	*	*	*	*	*

주1. 각 해당년도 1년 간 훈련 종료된 고창군 거주 실업자훈련생 산정

2. 훈련과정 : 내일배움카드, 국가기간전략산업직종훈련

3_21. 연도별 모성보호 현황

청년 모성보호는 출산전후 휴가 27명, 육아휴직 38명, 육아기 근로단축 6명임

- '20년 청년 모성보호 현황은 출산전후 휴가 28명, 육아휴직 38명, 육아기 근로단축 6명임

※ 육아휴직 추이: ('18년) 30명 → ('19년) 53명 → ('20년) 38명임

- 고창군 모성보호 현황은 출산전후 휴가 28명, 육아휴직 38명, 육아기 근로단축 6명임

〈그림 3_21〉 연도별 모성보호 현황

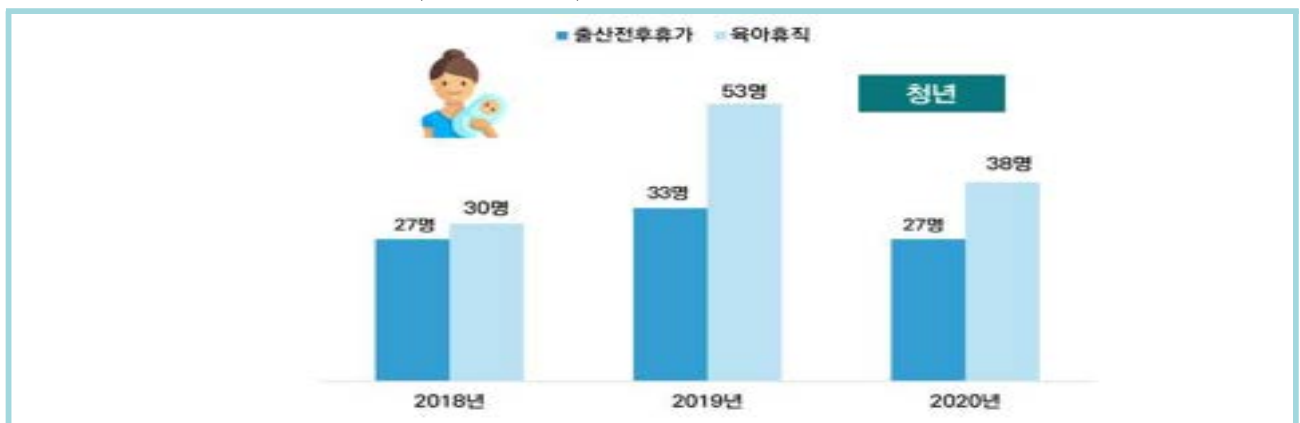

〈표 3_21〉 연도별 모성보호 현황

(단위 : 명)

구 분	2018년			2019년			2020년		
	출산전후 휴가	육아휴직	육아기 근로단축	출산전후 휴가	육아휴직	육아기 근로단축	출산전후 휴가	육아휴직	육아기 근로단축
고창군 전체	29	30	*	35	53	*	28	38	6
남 성	-	*	-	-	8	*	-	9	*
여 성	29	26	*	35	45	*	28	29	*
19세 이하	-	-	-	-	-	-	-	-	-
20~29세	7	10	-	10	16	*	8	10	*
30~39세	20	20	*	23	37	-	19	28	*
40~49세	*	-	-	*	-	*	*	-	-
50~59세	-	-	-	-	-	-	-	-	-
60세 이상	-	-	-	-	-	-	-	-	-
65세 이상	-	-	-	-	-	-	-	-	-
청년(19~39세)	27	30	*	33	53	*	27	38	6
남 성	-	*	-	-	8	-	-	9	*
여 성	27	26	*	33	45	*	27	29	*
19~24세	-	-	-	*	*	-	*	*	-
25~29세	7	10	-	8	15	*	7	8	*
30~34세	14	14	-	15	28	-	13	18	*
35~39세	6	6	*	8	9	-	6	10	*

자료: 한국고용정보원 「고용보험 모성보호자료」 주1. EIS 모성보호 연마감 기준 (각 년도 12월 말 기준)

주2. 고창군 소재 사업장 소속 모성보호 수급현황 주3. 수급인원 : 초회수급자수 (단위 : 명)

4

창업



- 4_1. 성별 사업자등록
- 4_2. 지역별 사업자등록자
- 4_3. 연도별 사업자 등록상태
- 4_4. 사업자 등록상태

4_1. 성별 사업자 등록

청년 사업자등록은 총 756명으로, 남성 471명(62.3%), 여성 285명(37.7%)임

- '20년 청년 사업등록자는 남성 471명(62.3%), 여성 285명(37.7%)임
 - 연령대에서는 「35~39세」 368명, 「30~34세」 197명 순임
- 고창군 사업등록자는 남성 4,953명(67.3%), 여성 2,411명(32.7%)임
 - 지역별 사업등록자 비율은 「읍부」 42.6%, 「면부」 57.4%로 「면부」가 14.8% 높음

〈그림 4_1〉 청년 성별 사업자 등록

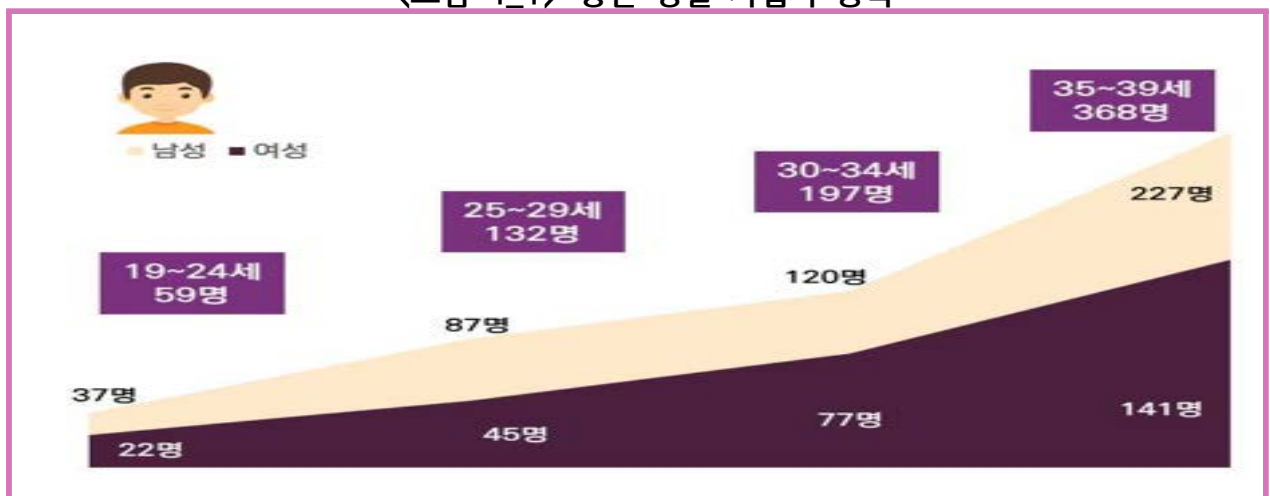

〈표 4_1〉 성별 사업자 등록

(단위: 명, %)

구 분	주민등록인구	사업등록자		남 성		여 성		사업등록자 비율
		인구	구성비	인구	구성비	인구	구성비	
고창군 전체	54,529	7,364	100.0	4,953	67.3	2,411	32.7	13.5
읍 부	21,394	3,138	100.0	1,938	61.8	1,200	38.2	14.7
면 부	33,135	4,226	100.0	3,015	71.3	1,211	28.7	12.8
19세 이하	6,927	*	*	*	*	*	*	0.0
20~29세	4,308	189	100	123	65	66	35	4.4
30~39세	3,860	565	100	247	44	218	39	14.6
40~49세	6,164	1,298	100	843	65	455	35	21.1
50~59세	9,068	2,114	100	1,311	62	803	38	23.3
60세 이상	24,202	3,195	100	2,327	73	868	27	13.2
65세 이상	18,782	2,115	100	1,623	77	492	23	11.3
15~29세	6,661	192	100	125	65	67	35	2.9
청년(19~39세)	8,687	756	100.0	471	62.3	285	37.7	8.7
19~24	2,894	59	100.0	37	62.7	22	37.3	2.0
25~29	1,933	132	100.0	87	65.9	45	34.1	6.8
30~34	1,668	197	100.0	120	60.9	77	39.1	11.8
35~39	2,192	368	100.0	227	61.7	141	38.3	16.8

자료: 고창군 「주민등록자료」, 통계청 「지역통계행정DB」

주. 2020. 12. 31. 기준 사업등록자 산정

4_2. 지역별 사업자등록자

청년 지역별 사업등록자는 읍부 408명(54.0%), 면부 348명(46.0%)임

- '20년 청년 사업자등록자는 756명이며, 읍부 408명(54.0%), 면부 348명(46.0%)임
 - 지역별로는 「고창읍」이 408명(54.0%), 「심원면」 37명(4.9%), 「흥덕면」 35명(4.6%) 순임
 - 연령대별로는 「35~39세」가 368명(48.7%), 「30~34세」 197명(26.1%) 순임
- 고창군 사업자등록자는 7,364명이며, 읍부 3,138명(42.6%), 면부 4,226명(57.4%)임
 - 지역별로는 「고창읍」이 3,138명(42.6%), 「흥덕면」 433명(5.9%), 「대산면」 403명(5.5%) 순임

〈그림 4_2〉 지역별 사업자 등록자



〈표 4_2〉 지역별 사업등록자

(단위 : 명, %)

구 분	고창군 인구	사업등록자		사업등록자 비율
			구성비	
고창군 전체	54,529	7,364	100.0	13.5
읍 부	21,394	3,138	42.6	14.7
면 부	33,135	4,226	57.4	12.8
19세 이하	6,927	*	*	*
20~29세	4,308	189	2.6	4.4
30~39세	3,860	565	7.7	14.6
40~49세	6,164	1,298	17.6	21.1
50~59세	9,068	2,114	28.7	23.3
60세 이상	24,202	3,195	43.4	13.2
65세 이상	18,782	2,115	28.7	11.3
청년(19~39세)	8,687	756	100.0	8.7
남 성	4,802	471	62.3	9.8
여 성	3,885	285	37.7	7.3
읍 부	4,807	408	54.0	8.5
고창읍	4,807	408	54.0	8.5
면 부	3,880	348	46.0	9.0
고수면	287	33	4.4	11.5
아산면	319	33	4.4	10.3
무장면	314	24	3.2	7.6
공음면	285	33	4.4	11.6
상하면	306	32	4.2	10.5
해리면	298	26	3.4	8.7
성송면	180	11	1.5	6.1
대산면	358	23	3.0	6.4
심원면	328	37	4.9	11.3
흥덕면	406	35	4.6	8.6
성내면	241	13	1.7	5.4
신림면	276	23	3.0	8.3
부안면	282	25	3.3	8.9
19~24세	2,894	59	7.8	2.0
25~29세	1,933	132	17.5	6.8
30~34세	1,668	197	26.1	11.8
35~39세	2,192	368	48.7	16.8

자료: 고창군 「주민등록자료」, 통계청 「지역통계행정DB」

주. 2020. 1. 1. ~ 12. 31.(1년간) 사업자 등록상태 산정

4_3. 연도별 사업자 등록상태

‘20년 청년 사업등록자 중 「신설」 199명, 「유지」 452명, 「폐업」 122명임

□ ‘20년 청년 사업등록자 중 「신설」 20.3%(199명), 「유지」 46.1%(452명), 「폐업」 12.4%(122명)임

- 「신설」 사업등록자 비율은 20.3%, 「폐업」 12.4%로 청년 신규창업자가 7.9% 높았음
- 사업등록자 중 고창군 대비 「신설」과 「폐업」 비율은 청년이 높았고, 「유지」 비율은 고창군이 높았음
※ 「신설」: (청년) 20.3%, (고창군) 10.1%, 「폐업」: (청년) 12.4% (고창군) 6.4%, 「유지」: (청년) 46.1%, (고창군) 49.0%

□ 고창군 사업등록자 중 「신설」 10.1%(1,042명), 「유지」 49.0%(5,041명), 「폐」 6.4%(657명)임

※ 연도별 「신설」 창업주: (‘18년) 1,118명 → (‘19년) 1,086명 → (‘20년) 1,042명

〈그림 4_3〉 연도별 사업자 등록상태



〈표 4_3〉 연도별 사업자 등록상태

(단위: 명, %)

구 분		사업등록자		신 설		유 지		폐 업	
		인원	구성비	인원	구성비	인원	구성비	인원	구성비
고창군 전체	2018년	8,985	100.0	1,118	12.4	5,104	56.8	701	7.8
	2019년	9,530	100.0	1,086	11.4	5,300	55.6	731	7.7
	2020년	10,288	100.0	1,042	10.1	5,041	49.0	657	6.4
청년 (19~39세)	2018년	938	100.0	243	25.9	484	51.6	107	11.4
	2019년	950	100.0	184	19.4	491	51.7	123	12.9
	2020년	980	100.0	199	20.3	452	46.1	122	12.4

자료: 통계청 「지역통계행정DB」

주. 각 해당년도 1. 1. ~ 12. 31.(1년간) 사업자 등록상태 산정

4_4. 사업자 등록상태

고창군 사업등록자 중 「신설」 1,042명, 「유지」 5,041명, 「폐업」 657명임

- 고창군 사업자등록자는 7,364명이며, 읍부 3,138명(42.6%), 면부 4,226명(57.4%)임
 - 고창군 사업등록자 중 「신설」 10.1%(1,042명), 「유지」 49.0%(5,041명), 「폐」 6.4%(657명)임
 - 신설 창업주 중 남성은 699명(67.1%), 여성은 343명(32.9%)임

〈그림 4_4〉 사업자 등록상태

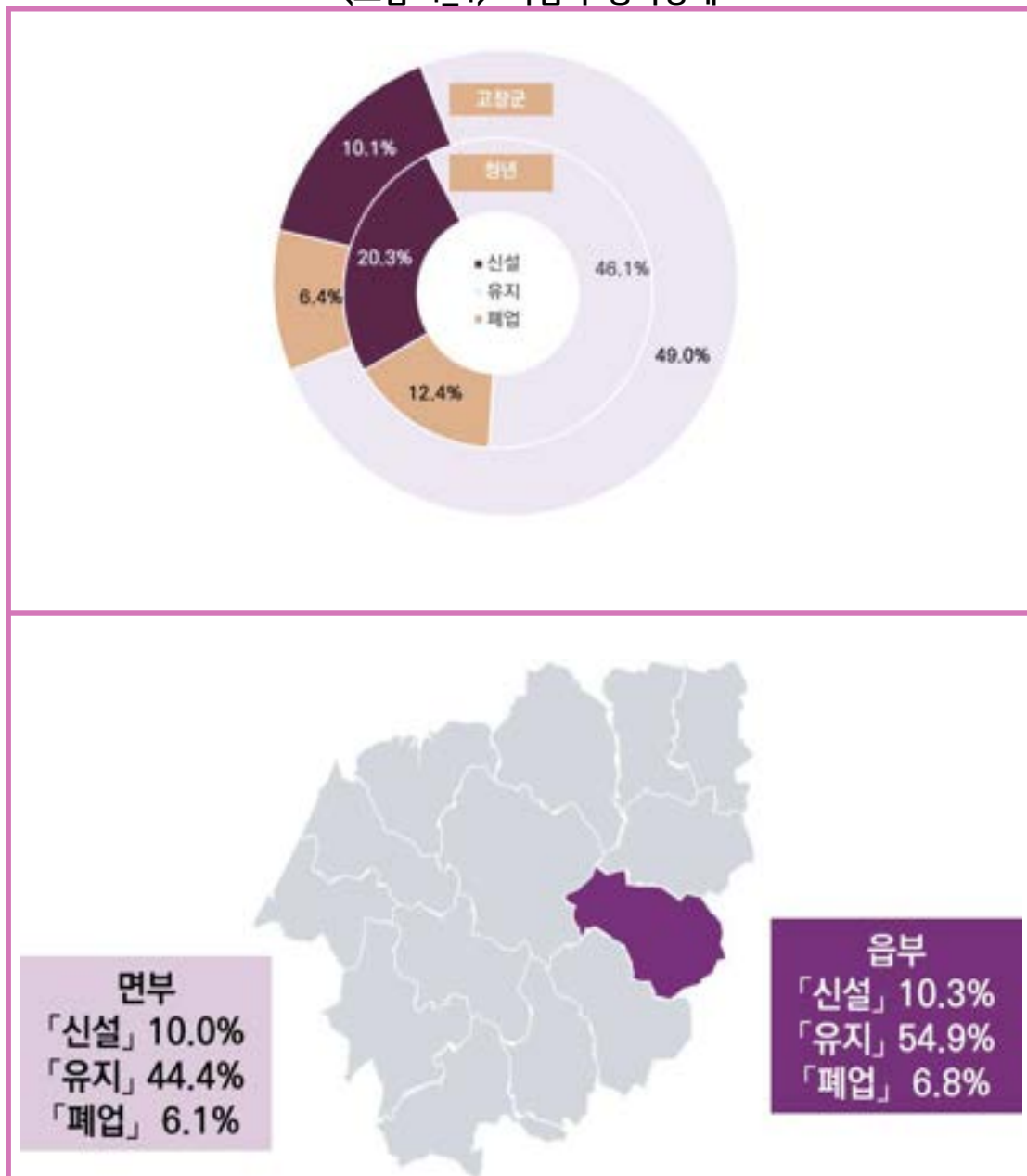

〈표 4_4〉 사업자 등록상태

(단위 : 명, %)

	사업자등록건수		신설		유지		폐업		기타	
		구성비		구성비		구성비		구성비		구성비
고창군 전체	10,288	100.0	1,042	10.1	5,041	49.0	657	6.4	3,548	34.5
남 성	7,122	100.0	699	9.8	3,336	46.8	389	5.5	2,698	37.9
여 성	3,166	100.0	343	10.8	1,705	53.9	268	8.5	850	26.8
읍 부	4,513	100.0	465	10.3	2,479	54.9	305	6.8	1,264	28.0
고창읍	4,513	100.0	465	10.3	2,479	54.9	305	6.8	1,264	28.0
면 부	5,775	100.0	577	10.0	2,562	44.4	352	6.1	2,284	39.5
고수면	430	100.0	44	10.2	165	38.4	33	7.7	188	43.7
아산면	494	100.0	32	6.5	224	45.3	33	6.7	205	41.5
무장면	437	100.0	36	8.2	200	45.8	22	5.0	179	41.0
공음면	439	100.0	40	9.1	165	37.6	20	4.6	214	48.7
상하면	484	100.0	60	12.4	221	45.7	33	6.8	170	35.1
해리면	526	100.0	49	9.3	239	45.4	37	7.0	201	38.2
성송면	261	100.0	26	10.0	88	33.7	13	5.0	134	51.3
대산면	549	100.0	39	7.1	272	49.5	32	5.8	206	37.5
심원면	495	100.0	61	12.3	249	50.3	31	6.3	154	31.1
흥덕면	557	100.0	59	10.6	297	53.3	28	5.0	173	31.1
성내면	312	100.0	35	11.2	114	36.5	17	5.4	146	46.8
신림면	328	100.0	38	11.6	129	39.3	26	7.9	135	41.2
부안면	463	100.0	58	12.5	199	43.0	27	5.8	179	38.7
19세 이하	*	*	*	*	-	-	-	-	*	*
20~29세	212	100.0	71	33.5	70	33.0	32	15.1	39	18.4
30~39세	753	100.0	126	16.7	370	49.1	90	12.0	167	22.2
40~49세	1,828	100.0	231	12.6	1,015	55.5	136	7.4	446	24.4
50~59세	3,068	100.0	282	9.2	1,728	56.3	158	5.1	900	29.3
60세 이상	4,411	100.0	329	7.5	1,846	41.8	241	5.5	1,995	45.2
65세 이상	2,859	100.0	171	6.0	1,018	35.6	125	4.4	1,545	54.0
15~29세	226	100.0	74	32.7	80	35.4	32	14.2	40	17.7

자료 : 통계청 「지역통계행정DB」

주1. 각 해당년도 1. 1. ~ 12. 31.(1년간) 사업자 등록상태 산정

주2. 기타 : 신규 혹은 유지이면서 비활동

5

복지



- 5_1. 연도별 기초생활보장 수급인구
- 5_2. 기초생활보장 수급인구
- 5_3. 연도별 차상위계층 수급가구
- 5_4. 연도별 한부모가족 수급가구
- 5_5. 연도별 장애인등록 인구
- 5_6. 장애인등록 인구
- 5_7. 장애유형별 장애인등록 인구
- 5_8. 장애등급별 장애인등록 인구
- 5_9. 공적연금(국민·공무원·사학) 가입인구
- 5_10. 연도별·가입자격별 국민연금 가입규모
- 5_11. 가입자격별 국민연금 가입인구
- 5_12. 급여종류별 국민연금 수급규모
- 5_13. 가입기간별 국민연금 가입인구
- 5_14. 가입기간별 공무원연금 가입인구
- 5_15. 가입기간별 사학연금 가입인구

5_1. 연도별 기초생활보장 수급인구

청년 중 기초생활보장 수급 인구는 293명으로 인구(8,687명) 대비 3.4%임

□ '20년 청년 기초생활보장 수급 인구는 293명으로 인구(8,687명) 대비 3.4%, 고창군 기초생활보장 수급인구(3,079명) 대비 9.5%임

○ 최근 3년간 고창군 전체 및 청년 수급인구 대비 비율은 지속적으로 증가함

※ 고창군 전체 수급인구 대비 비율: ('18년) 5% → ('19년) 5.3% → ('20년) 5.6%

※ 고창군 청년 수급인구 대비 비율: ('18년) 2.5% → ('19년) 3% → ('20년) 3.4%

□ 고창군 기초생활보장 수급 인구는 3,079명으로 인구(54,529명) 대비 5.6%임

○ 최근 3년간 고창군 인구 대비 기초생활보장 수급 인구는 '20년 가장 많음

※ 연도별 기초생활보장 수급인구: ('18년) 2,844명 → ('19년) 2,949명 → ('20년) 3,079명

〈그림 5_1〉 연도별 기초생활보장 수급인구



〈표 5_1〉 연도별 기초생활보장 수급인구

(단위: 명, %)

구 분	고창군 전체			청년(19~39세)		
	주민등록인구	기초생활보장 수급인구	수급인구 비율	주민등록인구	기초생활보장 수급인구	수급인구 비율
2018년	57,041	2,844	5.0	9,968	247	2.5
2019년	55,504	2,949	5.3	9,289	278	3.0
2020년	54,529	3,079	5.6	8,687	293	3.4

자료: 행정안전부 「주민등록인구통계」, 고창군 「기초생활보장 수급자료」

주. 각 해당년도 12. 31. 기준 기초생활보장 수급인구 산정

5_2. 기초생활보장 수급인구

청년 기초생활보장 수급 인구는 292명으로「일반수급자」288명(98.6%)임

- '20년 청년 기초생활보장 수급 인구는 292명으로「일반수급자」가 98.6%(288명)임
- 고창군 기초생활보장 수급 인구는 총 3,079명으로「읍부」1,109명(36.0%), 「면부」1,970명(64.0%)임

〈그림 5_2〉 기초생활보장 수급인구

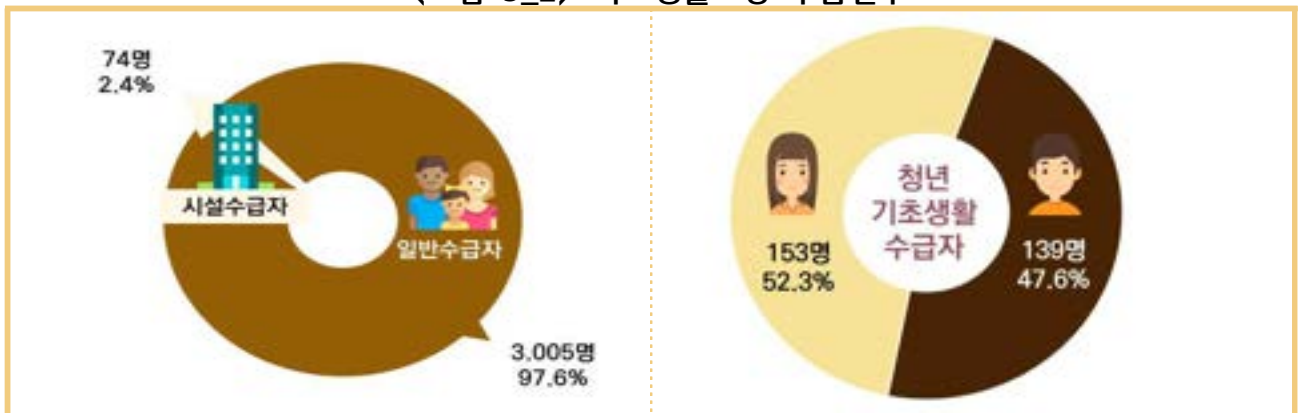

〈표 5_2〉 기초생활보장 수급인구

(단위 : 명, %)

구 분	주민등록 인구	기초생활보장 수급인구		일반 수급자		시설 수급자		수급인구 비율
		인구	구성비	인구	구성비	인구	구성비	
고창군 전체	54,529	3,079	100.0	3,005	97.6	74	2.4	5.6
남 성	26,964	1,526	100.0	1,493	97.8	33	2.2	5.7
여 성	27,565	1,553	100.0	1,512	97.4	41	2.6	5.6
읍 부	21,394	1,109	100.0	1,083	97.7	26	2.3	5.2
면 부	33,135	1,970	100.0	1,922	97.6	48	2.4	5.9
19세 이하	6,927	536	100.0	513	96	23	4.3	7.7
20~29세	4,308	168	100.0	165	98	*	*	3.9
30~39세	3,860	99	100.0	98	99	*	*	2.6
40~49세	6,164	287	100.0	285	99	*	*	4.7
50~59세	9,068	474	100.0	473	100	*	*	5.2
60세 이상	24,202	1,515	100.0	1,503	99	12	0.8	6.3
65세 이상	18,782	1,201	100.0	1,191	99	10	0.8	6.4
15~29세	6,661	371	100.0	364	98	7	1.9	5.6
청년(19~39세)	8,687	292	100.0	288	98.6	*	*	3.4
19~24세	4,802	139	100.0	137	99	*	*	3
25~29세	3,885	153	100.0	151	99	*	*	4
30~34세	2,894	98	100.0	95	96.9	*	*	3.4
35~39세	1,933	294	100.0	293	99.7	*	*	15.2

자료: 고창군 「주민등록자료」, 「기초생활보장 수급자료」

주. 2020. 12. 31. 기준 기초생활보장 수급인구 산정

5_3. 연도별 차상위 계층 수급자가구

‘20년 고창군 청년 차상위계층 수급가구는 211호(5.8%)임

□ ‘20년 청년 중 차상위계층 수급가구는 211호로 고창군 전체의 5.8%임

○ 최근 3년간 청년 차상위계층 수급가구는 감소 추세

※ 고창군 청년 차상위계층 수급가구 비율: (‘18년) 7% → (‘19년) 6.5% → (‘20년) 5.8%

□ 고창군 차상위계층 수급가구는 3,634호임

※ 고창군 차상위계층 수급가구 : (‘18년) 6,531호 → (‘19년) 3,345호 → (‘20년) 3,634호

〈그림 5_3〉 연도별 차상위 계층 수급자가구



〈표 5_3〉 연도별 차상위계층 수급가구

(단위 : 호, %)

구 분	차상위계 층수급자 가구	19세 이하	19~29세	30~39세	40~49세	50~59세	60~69세	65세 이상	19~39세 (청년)
2018년	6,531	110	125	331	1,243	1,502	3,220	3,025	456
2019년	3,345	58	38	179	625	839	1,606	1,490	217
2020년	3,634	53	52	159	876	956	1,538	1,235	211

구 분	차상위계 층수급자 가구	19세 이하	19~29세	30~39세	40~49세	50~59세	60~69세	65세 이상	19~39세 (청년)
2018년	100.0	1.7	1.9	5.1	19.0	23.0	49.3	46.3	7.0
2019년	100.0	1.7	1.1	5.4	18.7	25.1	48.0	44.5	6.5
2020년	100.0	1.5	1.4	4.4	24.1	26.3	42.3	34.0	5.8

자료: 고창군 「차상위계층 수급자료」

주. 각 해당년도 12. 31. 기준 차상위계층 수급자료(가구주 기준, 외국인 제외), 중복가구 산정

5_4. 연도별 한부모 가족 수급자가구

'20년 고창군 청년 한부모가족 수급가구는 39호(22.5%)임

□ '20년 고창군 청년 한부모가족 수급가구는 39호로 전체의 22.5%임

※ 고창군 청년 한부모가족 수급가구 비율: ('18년) 22.9% → ('19년) 26.9% → ('20년) 22.5%

□ '20년 고창군 한부모가족 수급가구는 173호임

※ 고창군 전체 한부모가족 수급가구 : ('18년) 188호 → ('19년) 171호 → ('20년) 173호

〈그림 5_4〉 연도별 한부모 가족 수급자가구



〈표 5_4〉 연도별 한부모가족 수급가구

(단위: 호, %)

구 분	한부모가족수급자가구	연도별 수급가구							
		19세 이하	19~29세	30~39세	40~49세	50~59세	60~69세	65세 이상	19~39세 (청년)
2018년	188	*	11	32	93	45	*	*	43
2019년	171	*	12	34	82	38	*	*	46
2020년	173	-	14	25	77	53	*	*	39

구 분	한부모가족수급자가구	연도별 수급가구비율 (%)							
		19세 이하	19~29세	30~39세	40~49세	50~59세	60~69세	65세 이상	18~39세 (청년)
2018년	188	*	5.9	17.0	49.5	23.9	*	*	22.9
2019년	171	*	7.0	19.9	48.0	22.2	*	*	26.9
2020년	173	-	8.1	14.5	44.5	30.6	*	*	22.5

자료: 고창군 「한부모가족 수급자료」

주. 각 해당년도 12. 31. 기준 한부모가족 수급자료(가구주 기준, 외국인 제외), 중복가구 산정

5_5. 연도별 장애인 등록 인구

청년 중 장애인등록 인구는 264명으로 인구(8,687명) 대비 3.0%임

□ '20년 청년 중 장애인등록 인구는 264명으로 인구(8,687명) 대비 3%, 고창군 장애인등록 인구(5,634명) 대비 4.7%임

○ 최근 3년간 청년 장애인등록 인구는 매년 증가 하였음

□ 고창군 장애인등록 인구는 5,634명으로 인구(54,529명) 대비 10.3%임

※ 연도별 고창군 장애인등록 인구: ('18년) 5,661명 → ('19년) 5,653명 → ('20년) 5,634명

〈그림 5_5〉 연도별 장애인 등록 인구



〈표 5_5〉 연도별 장애인등록 인구

(단위: 명, %)

구 분	고창군 전체			청년(19~39세)		
	주민등록인구	장애인등록 인구	장애인등록 인구비율	주민등록인구	장애인등록 인구	장애인등록 인구비율
2018년	57,041	5,661	9.9	9,968	281	2.8
2019년	55,504	5,653	10.2	9,289	268	2.9
2020년	54,529	5,634	10.3	8,687	264	3.0

자료: 고창군 「주민등록자료」, 「장애인등록자료」

주1. 2020. 12. 31. 기준 장애인등록 인구 산정

5_6. 장애인등록 인구

청년 장애인등록 인구는 264명으로 남성 160명(60.6%), 여성 104명(39.4%)임

- '20년 청년 장애인등록 인구는 264명으로, 이 중 남성은 60.6%(160명), 여성은 39.4%(104명)임
 - 장애인등록 인구 비율은 남성 2.7%, 여성 2.2%로 남성이 여성 대비 0.5%높았음
 - 지역별 청년 장애인등록 인구는 「읍부」 79명(29.9%), 「면부」 185명(70.1%) 임
 - 연령대별 장애인등록 인구 비율은 「35~39세」가 4.2%로 가장 높았고, 「19~24세」가 2%로 가장 낮았음
- '20년 고창군 장애인등록 인구는 5,634명이며 장애인 등록인구 비율은 10.3%임

〈그림 5_6〉 장애인등록 인구

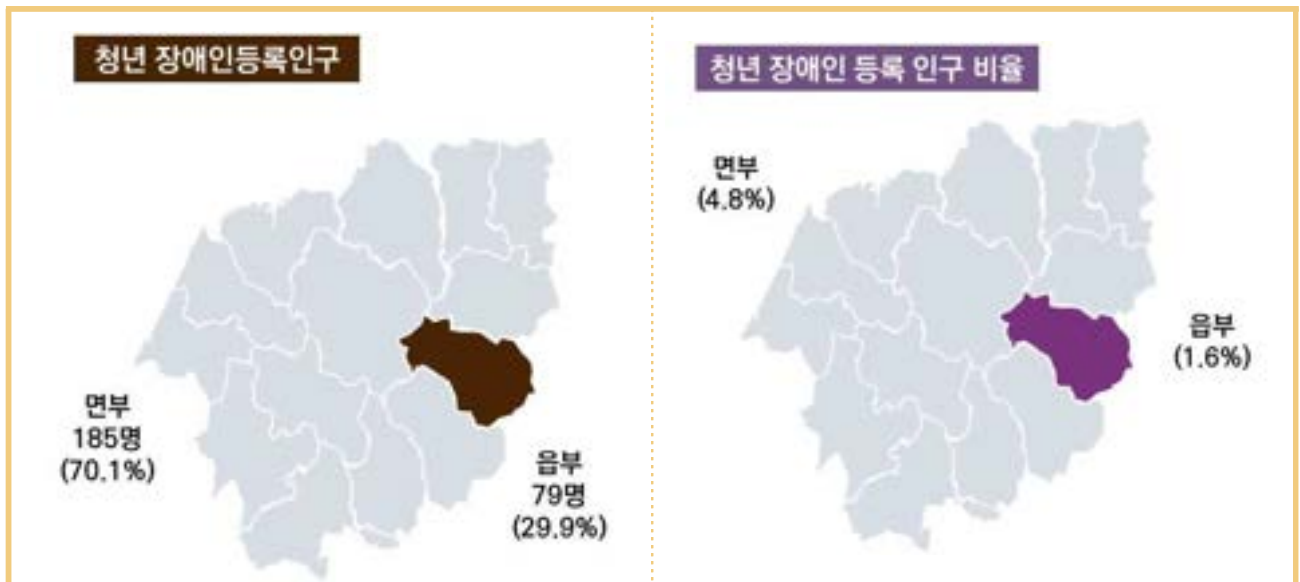

〈표 5_6〉 장애인등록 인구

(단위 : 명, %)

구 분	주민등록인구	장애인등록 인구		장애인등록 인구비율
			구성비	
고창군 전체	54,529	5,634	100.0	10.3
청년(19~39세)	8,687	264	100.0	3.0
남 성	5,852	160	60.6	2.7
여 성	4,669	104	39.4	2.2
읍 부	4,807	79	29.9	1.6
면 부	3,880	185	70.1	4.8
19~24세	2,894	58	22.0	2.0
25~29세	1,933	62	23.5	3.2
30~34세	1,668	55	20.8	3.3
35~39세	2,192	91	34.5	4.2

자료: 고창군 「주민등록자료」, 「장애인등록자료」

주. 2020. 12. 31. 기준 장애인등록 인구 산정

5_7. 장애유형별 장애인등록 인구

장애유형별 청년 장애인등록 인구는 「발달장애」 63.3%, 「외부 신체장애」 28.4% 순임

□ 장애유형별 청년 장애인등록 인구는 「발달장애」 63.3%(167명), 「외부 신체장애」 28.4%(75명) 순임

○ 청년 연령대가 높을수록 「외부 신체장애」비율이, 연령대가 낮을수록 「발달장애」 비율이 높았음

※ 「외부 신체장애」비율: 「19~24세」 15.3% → 「25~29세」 15.0% → 「30~34세」 36.2% → 「35~39세」 41.4%

※ 「발달장애」비율: 「35~39세」 43.7% → 「30~34세」 60.3% → 「25~29세」 78.3% → 「19~24세」 79.7%

□ 장애유형별 고창군 장애인등록 인구는 「외부 신체장애」 83.6%(4,709명), 「발달장애」 9.2%(521명), 「정신장애」 3.7%(209명) 순임

○ 고창군 「신체적 장애(외부 신체장애, 내부 신체장애)」 장애인등록 인구는 87.1%로 청년(32.6%) 대비 54.5% 높았음

〈그림 5_7〉 장애유형별 장애인등록 인구



〈표 5_7〉 장애유형별 장애인등록 인구

(단위: 명, %)

구 분	장애인등록 인구		외부 신체장애		내부 신체장애		발달장애		정신장애	
		구성비		구성비		구성비		구성비		구성비
고창군 전체	5,634	100	4,709	83.6	195	3.5	521	9.2	209	3.7
19세 이하	120	100	27	22.5	*	*	90	75.0	-	-
20~29세	104	100	16	15.4	*	*	81	77.9	*	*
30~39세	145	100	57	39.3	6	4.1	73	50.3	9	6.2
40~49세	398	100	228	57.3	14	3.5	107	26.9	49	12.3
50~59세	740	100	523	70.7	40	5.4	84	11.4	93	12.6
60세 이상	4,127	100	3,858	93.5	127	3.1	86	2.1	56	1.4
65세 이상	3,592	100	3,417	95.1	108	3.0	42	1.2	25	0.7
청년(19~39세)	264	100	75	28.4	11	4.2	167	63.3	11	4.2
19~24세	59	100	9	15.3	*	*	47	79.7	*	*
25~29세	60	100	9	15.0	*	*	47	78.3	*	*
30~34세	58	100	21	36.2	*	*	35	60.3	*	*
35~39세	87	100	36	41.4	*	*	38	43.7	8	9.2

자료: 고창군 「장애인등록자료」

주. 2020. 12. 31. 기준 장애인등록 인구 산정

5_8. 장애등급별 장애인등록 인구

청년 장애등급별 인구는 「심한 장애」 81.4%, 「심하지 않은 장애」 18.6%임

- 장애정도별 청년 장애인등록 인구는 「심한 장애」 81.4%(215명), 「심하지 않은 장애」 18.6%(49명)임
 - 청년 장애인등록 인구 중 남성과 여성 모두 「심한 장애」가 각각 81.6%, 81.7%로 높았음
- 장애정도별 고창군 장애인등록 인구는 「심하지 않은 장애」 65%(3,664명), 「심한 장애」 35%(1,970명) 순임

〈그림 5_8〉 장애등급별 장애인등록 인구

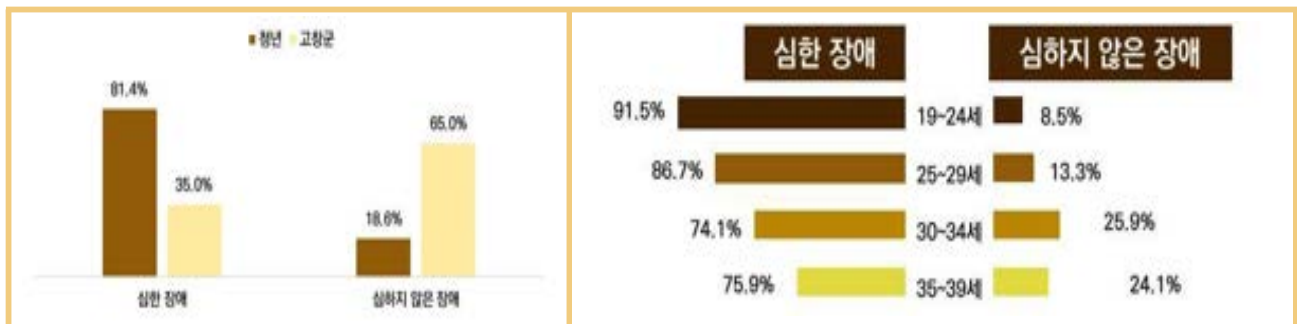

〈표 5_8〉 장애등급별 장애인등록 인구

(단위 : 명, %)

구 분	장애인등록 인구		심한 장애		심하지 않은 장애	
		구성비		구성비		구성비
고창군 전체	5,634	100.0	1,970	35.0	3,664	65.0
남 성	2,840	100.0	1,123	39.5	1,717	60.5
여 성	2,794	100.0	847	30.3	1,947	69.7
19세 이하	120	100.0	107	89.2	13	10.8
20~29세	104	100.0	91	87.5	13	12.5
30~39세	145	100.0	109	75.2	36	24.8
40~49세	398	100.0	234	58.8	164	41.2
50~59세	740	100.0	361	48.8	379	51.2
60세 이상	4,127	100.0	1,068	25.9	3,059	74.1
65세 이상	3,592	100.0	864	24.1	2,728	75.9
청년(19~39세)	264	100.0	215	81.4	49	18.6
남 성	160	100.0	130	81.3	30	18.8
여 성	104	100.0	85	81.7	19	18.3
19~24세	59	100.0	54	91.5	*	*
25~29세	60	100.0	52	86.7	8	13.3
30~34세	58	100.0	43	74.1	15	25.9
35~39세	87	100.0	66	75.9	21	24.1

자료: 고창군 「장애인등록자료」

주. 2020. 12. 31. 기준 장애인등록 인구 산정

5_9. 공적연금(국민·공무원·사학) 가입규모

‘20년 고창군 청년 공적연금 가입인구는 5,349명으로 인구 대비 65.5%임

- ‘20년 청년 중 공적연금 가입인구는 5,349명으로 인구(8,168명)대비 65.5%임
 - 연금종류별 가입인구는 「국민연금」 82.5%(4,414명), 「공무원연금」 16.7%(892명), 「사학연금」 0.8%(43명)순임
- 고창군 공적연금 가입인구는 18,317명으로 인구(54,529명) 대비 33.6%이며, 공적연금 가입비율은 청년(65.5%) 대비 31.9% 낮았음
 - 연금종류별 가입인구는 「국민연금」 88.3%(16,170명), 「공무원연금」 10.6%(1,934명), 「사학연금」 1.2%(213명) 순임

〈그림 5_9〉 공적연금(국민·공무원·사학) 가입규모

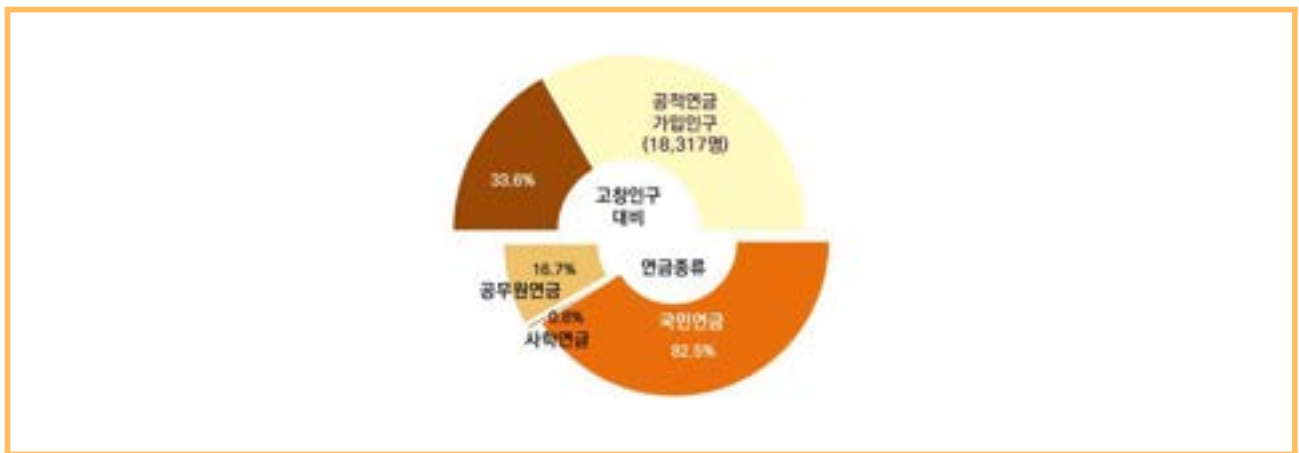

〈표 5_9〉 공적연금(국민·공무원·사학) 가입규모

(단위 : 명, %)

구 분	주민등록 인구	공적연금 가입인구		국민연금		공무원연금		사학연금		공적연금 가입비율
			구성비		구성비		구성비		구성비	
고창군 전체	54,529	18,317	100	16,170	88.3	1,934	10.6	213	1.2	33.6
19세 이하	6,927	50	100	46	92.0	*	*	-	-	0.7
20~29세	4,308	2,121	100	1,745	82.3	364	17.2	12	0.6	49.2
30~39세	3,860	3,228	100	2,669	82.7	528	16.4	31	1.0	83.6
40~49세	6,164	4,976	100	4,396	88.3	526	10.6	54	1.1	80.7
50~59세	9,068	6,839	100	6,225	91.0	503	7.4	111	1.6	75.4
60세 이상	24,202	1,103	100	1,089	98.7	9	0.8	*	*	4.6
65세 이상	18,782	151	100	151	100.0	-	-	-	-	0.8
청년(20~39세)	8,168	5,349	100	4,414	82.5	892	16.7	43	0.8	65.5

자료: 행정안전부 「주민등록통계」, 국민·공무원·사학연금공단 「국민·공무원·사학연금자료」

주1. 2020. 12. 31. 기준 공적연금 가입대상자 산정

주2. 공무원연금, 사학연금은 재직자기준

5_10. 연도별·가입자격별 국민연금 가입규모

「국민연금」 가입인구는 16,170명으로 인구(54,529명)대비 29.7%임

□ '20년「국민연금」 가입인구는 16,170명으로 인구(54,529명)대비 29.7% 임

○ 최근 3년간 청년 「국민연금」 가입인구는 감소하였음

※ 「국민연금」가입인구(가입비율) : ('18년) 17,478명(30.6%) → ('19년) 16,752명(30.2%) → ('20년) 16,170명(29.7%)

○ 가입자격별 「국민연금」 가입인구는 「사업장」 47.5%(7,682명), 「지역」 45.1%(7,300명) 순임

〈그림 5_10〉 연도별·가입자격별 국민연금 가입규모



〈표 5_10〉 연도별·가입자격별 국민연금 가입규모

(단위 : 명, %)

구 분		주민등록 인구	국민연금 가입인구				국민연금 가입비율				
			사업장		지역		임의·임의계속				
			구성비		구성비		구성비		구성비		
고창군 전체	2018년	57,041	17,478	100.0	7,351	42.1	8,848	50.6	1,279	2.2	30.6
	2019년	55,504	16,752	100.0	7,512	44.8	8,082	48.2	1,158	2.1	30.2
	2020년	54,529	16,170	100.0	7,682	47.5	7,300	45.1	1,188	2.2	29.7

자료: 행정안전부 「주민등록인구통계」, 국민연금공단 「국민연금자료」

주. 2020 12. 31. 기준 국민연금 가입대상자 산정

5_11. 가입자격별 국민연금 가입인구

청년 「국민연금」 가입인구는 「사업장」 31.3%, 「지역」 9.8% 순임

- '20년 가입자격별 청년 「국민연금」 가입인구는 「사업장」 2,554명(31.3%), 「지역」 1,843명(9.8%), 「임의」 17명(0.2%) 순임
 - 남성 여성 모두 「사업장」 가입인구가 각 47.9%, 47%로 가장 많았음
- 연령대가 높을수록 「사업장」 및 「지역」 가입비율이 높았음
 - 「국민연금」 가입비율은 「40~49세」 연령이 71.3%로, 「19세 이하」 0.7% 대비 70.6% 높았음

〈그림 5_11〉 가입자격별 국민연금 가입인구

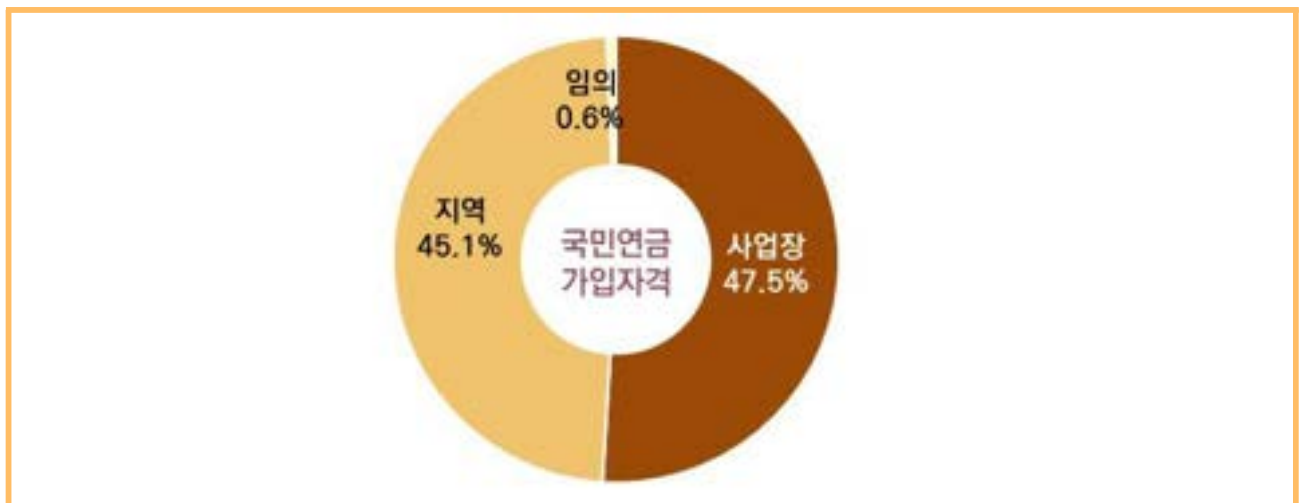

〈표 5_11〉 가입자격별 국민연금 가입인구

(단위 : 명, %)

구 분	주민등록 인구	국민연금 가입인구		사업장		지역		임의 · 임의계속		국민연금 가입비율
		인구	구성비	인구	구성비	인구	구성비	인구	구성비	
고창군 전체	54,529	16,170	100.0	7,682	47.5	7,300	45.1	99	0.6	1,089
남 성	26,964	8,769	100.0	4,201	47.9	4,251	48.5	28	0.3	289
여 성	27,565	7,401	100.0	3,481	47.0	3,049	41.2	71	1.0	800
19세 이하	6,927	46	100.0	29	63.0	16	34.8	*	*	-
20~29세	4,308	1,745	100.0	870	49.9	865	49.6	10	0.6	-
30~39세	3,860	2,669	100.0	1,684	63.1	978	36.6	7	0.3	-
40~49세	6,164	4,396	100.0	2,504	57.0	1,863	42.4	29	0.7	-
50~59세	9,068	6,225	100.0	2,595	41.7	3,578	57.5	52	0.8	-
60세 이상	24,202	1,089	100.0	-	-	-	-	-	-	1,089
65세 이상	18,782	151	100.0	-	-	-	-	-	-	151

자료: 행정안전부 「주민등록통계」, 국민연금공단 「국민연금자료」

주. 각 해당년도. 12. 31. 기준 국민연금 가입대상자 산정(청년인구는 임의계속가입자 해당 없음)

5_12. 급여종류별 국민연금 수급 규모

「국민연금」 가입자 1인당 연간 「연금」 수급액은 「노령연금」 3,462천원, 「장애연금」 4,652천원, 「유족연금」 2,160천원임

- '20년 「국민연금」 가입자 1인당 연간 「연금」 수급액은 「노령연금」 3,462천원, 「장애연금」 4,652천원, 「유족연금」 2,160천원임
- '20년 청년 「국민연금」 가입자 1인당 연간 「일시금」 수급액은 「반환일시금」 16,959천원 「반환일시금」 4,258천원 「사망일시금」 3,223천원임

〈그림 5_12〉 급여종류별 국민연금 수급규모

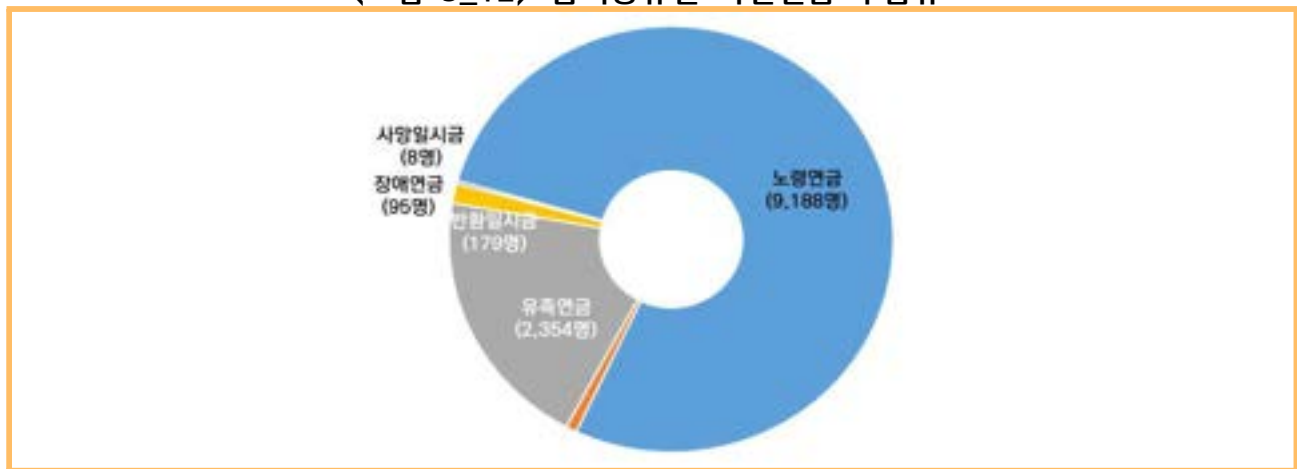

〈표 5_12〉 급여종류별 국민연금 수급규모

(단위 : 명, 천원)

구 분	연금						일시금					
	노령연금		장애연금		유족연금		장애일시보상금		반환일시금		사망일시금	
	수급인원	1인당 수급금액	수급인원	1인당 수급금액	수급인원	1인당 수급금액	수급인원	1인당 수급금액	수급인원	1인당 수급금액	수급인원	1인당 수급금액
고창군 전체	9,188	3,462	95	4,652	2,354	2,160	*	16,959	179	4,258	26	3,223
남 성	6,031	4,024	81	4,713	158	1,710	*	14,610	82	4,598	*	57
여 성	3,157	2,388	14	4,303	2,196	2,193	*	19,308	97	3,971	23	3,636
19세 이하	-	-	-	-	24	2,296	-	-	*	5,621	-	-
20~29세	-	-	-	-	10	1,686	-	-	7	3,297	*	847
30~39세	-	-	*	3,429	*	1,730	-	-	6	5,718	*	1,771
40~49세	-	-	10	4,181	27	3,377	*	28,188	*	4,590	-	-
50~59세	21	3,443	28	4,479	125	2,980	*	13,087	6	3,267	7	2,361
60세 이상	9,167	3,462	54	4,898	2,163	2,099	*	13,474	155	4,266	14	4,305
65세 이상	7,606	3,149	40	5,000	1,948	2,045	-	-	16	5,008	10	4,986

자료: 국민연금공단 「국민연금 급여자료」

주1. (수급인원) 2020. 1. 1. ~ 12. 31.(1년간) 국민연금 수급인원 산정

주2. (수급금액) 2020. 1. 1. ~ 12. 31.(1년간) 국민연금 수급인원 대상 수급금액 총액 산정

주3. (1인당 수급금액) 해당 수급금액 / 수급인원

5_13. 가입기간별 국민연금 가입인구

청년 국민연금 가입기간은 「5년 미만」 62.7%, 「5년~10년 미만」 22.9% 순임

- 청년 국민연금 가입기간은「5년 미만」이 62.7%(2,766명),「5년~10년 미만」22.9%(1,010명) 순임
- 고창군 국민연금 가입기간은「5년 미만」이 35.9%(5,799명),「5년~10년 미만」25.2%(4,079명) 순임
 - 가입기간「5년 미만」은 남성이35.0%, 여성의 36.8%로 여성이 1.8% 많음

〈그림 5_13〉 가입기간별 국민연금 가입인구



〈표 5_13〉 가입기간별 국민연금 가입인구

(단위 : 명, %)

구분	국민연금 가입인구		5년 미만		5년~10년 미만		10년~15년 미만		15년~20년 미만		20년 이상	
	인구	구성비	인구	구성비	인구	구성비	인구	구성비	인구	구성비	인구	구성비
고창군 전체	16,170	100.0	5,799	35.9	4,079	25.2	2,551	15.8	1,778	11.0	1,963	12.1
남 성	8,769	100.0	3,072	35.0	1,657	18.9	1,331	15.2	1,107	12.6	1,602	18.3
여 성	7,401	100.0	2,727	36.8	2,422	32.7	1,220	16.5	671	9.1	361	4.9
19세 이하	46	100.0	44	95.7	-	-	-	-	-	-	*	*
20~29세	1,745	100.0	1,603	91.9	135	7.7	*	*	-	-	*	*
30~39세	2,669	100.0	1,163	43.6	875	32.8	551	20.6	78	2.9	*	*
40~49세	4,396	100.0	1,308	29.8	993	22.6	911	20.7	777	17.7	407	9.3
50~59세	6,225	100.0	1,599	25.7	1,338	21.5	991	15.9	869	14.0	1,428	22.9
60세 이상	1,089	100.0	82	7.5	738	67.8	96	8.8	54	5.0	119	10.9
65세 이상	151	100.0	*	*	146	96.7	-	-	-	-	-	-

자료 : 국민연금공단 「국민연금자료」

주. 2020. 12. 31. 기준 국민연금 가입대상자 산정

5_14. 가입기간별 공무원연금 가입인구

청년 공무원연금 가입기간은 「5년 미만」 51.1%, 「5년~10년 미만」 29.8% 순임

- 청년 공무원연금 가입기간은 「5년 미만」이 51.1%(457명), 「5년~10년 미만」 29.8%(267명), 「10년~15년 미만」 13.6%(122명) 순임
- 고창군 공무원연금 가입기간은 「20년 이상」이 38.1%(737명), 「5년 미만」 25.6%(496명), 「10년~15년 미만」 15.9%(307명) 순임

〈그림 5_14〉 가입기간별 공무원연금 가입인구

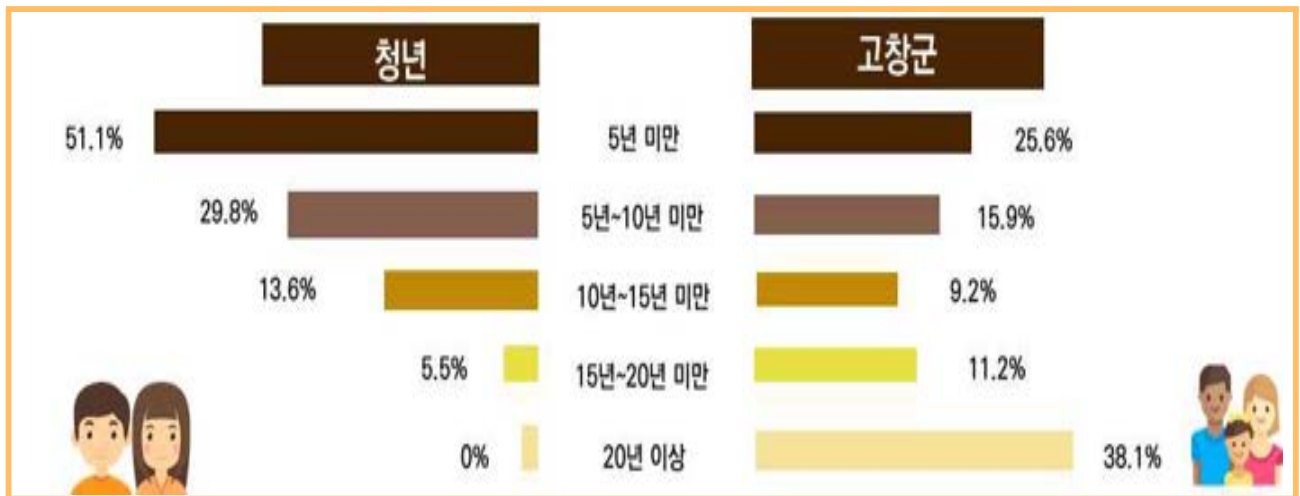

〈표 5_14〉 가입기간별 공무원연금 가입인구

(단위 : 명, %)

구분	공무원연금 가입인구		5년 미만		5년~10년 미만		10년~15년 미만		15년~20년 미만		20년 이상	
	인구	구성비	인구	구성비	인구	구성비	인구	구성비	인구	구성비	인구	구성비
고창군 전체	1,934	100.0	496	25.6	307	15.9	177	9.2	217	11.2	737	38.1
19세 이하	*	100.0	*	*	-	-	-	-	-	-	-	-
20~29세	364	100.0	303	83.2	61	16.8	-	-	-	-	-	-
30~39세	528	100.0	151	28.6	206	39.0	122	23.1	49	9.3	-	-
40~49세	526	100.0	31	5.9	36	6.8	45	8.6	151	28.7	263	50.0
50~59세	503	100.0	6	1.2	*	*	10	2.0	17	3.4	466	92.6
60세 이상	9	100.0	*	*	-	-	-	-	-	-	8	88.9
청년(19~39세)	895	100.0	457	51.1	267	29.8	122	13.6	49	5.5	-	-
19~24세	72	100.0	71	98.6	*	*	-	-	-	-	-	-
25~29세	295	100.0	235	79.7	60	20.3	-	-	-	-	-	-
30~34세	285	100.0	108	37.9	141	49.5	35	12.3	*	*	-	-
35~39세	243	100.0	43	17.7	65	26.7	87	35.8	48	19.8	-	-

자료: 공무원연금공단 「공무원연금자료DB」

5_15. 가입기간별 사학연금 가입인구

청년 사학연금 가입기간은「5년 미만」39.5%,「5년~10년 미만」30.2% 순임

- 청년 사학연금 가입기간은「5년 미만」이 39.5%(17명),「5년~10년 미만」30.2%(13명),「10년~15년 미만」27.9%(12명) 순임
- 고창군 사학연금 가입기간은「20년 이상」이 63.8%(136명),「5년 미만」10.3%(22명),「15년~20년 미만」9.4%(20명) 순임

〈그림 5_1〉 가입기간별 사학연금 가입인구

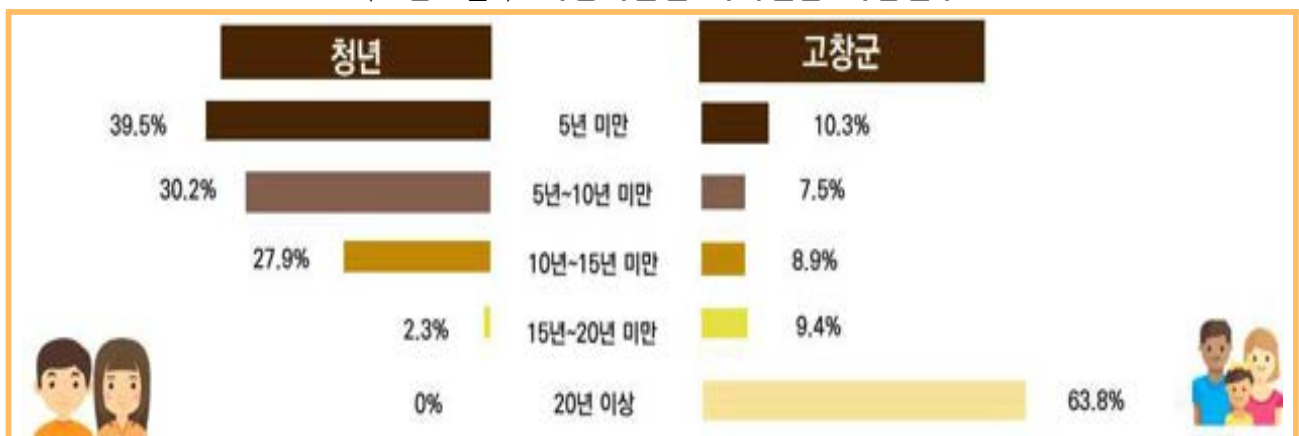

〈표 5_15〉 가입기간별 사학연금 가입인구

(단위 : 명, %)

구분	사학연금 가입인구		5년 미만		5년~10년 미만		10년~15년 미만		15년~20년 미만		20년 이상	
	인구	구성비	인구	구성비	인구	구성비	인구	구성비	인구	구성비	인구	구성비
고창군 전체	213	100.0	22	10.3	16	7.5	19	8.9	20	9.4	136	63.8
19세 이하	-	-	-	-	-	-	-	-	-	-	-	-
20~29세	12	100.0	10	83.3	*	*	-	-	-	-	-	-
30~39세	31	100.0	7	22.6	11	35.5	12	38.7	*	*	-	-
40~49세	54	100.0	*	*	*	*	6	11.1	16	29.6	26	48.1
50~59세	111	100.0	*	*	-	-	*	*	*	*	105	94.6
60세 이상	*	100.0	-	-	-	-	-	-	-	-	*	*
청년(19~39세)	43	100.0	17	39.5	13	30.2	12	27.9	*	*	-	-
19~24세	*	100.0	*	*	-	-	-	-	-	-	-	-
25~29세	10	100.0	8	80.0	*	*	-	-	-	-	-	-
30~34세	9	100.0	*	*	*	*	*	*	-	-	-	-
35~39세	22	100.0	*	*	7	31.8	11	50.0	*	*	-	-

자료: 사학연금공단 「사학연금자료DB」

6

건강



- 6_1. 건강보험 적용인구
- 6_2. 연도별 요양급여실적
- 6_3. 급여형태별 요양급여실적
- 6_4. 주요 만성질환 진료인원
- 6_5. 주요 만성질환 1인당 연간 진료비
- 6_6. 주요 암 진료인원
- 6_7. 주요 암 1인당 연간 진료비

6_1. 건강보험 적용인구

청년 건강보험 직장가입자는 4,775명으로 건강보험 인구(8,894명)대비 53.7%임
「지역」가입자는 2,979명(33.5%) 순임

- '20년 청년 건강보험「직장」가입자는 4,775명으로 건강보험 적용인구(8,894명) 대비 53.7%이며,「지역」가입자는 2,979명(33.5%) 순임
- 고창군 건강보험「직장」가입자는 27,262명으로 건강보험 적용인구(52,510명) 대비 51.9%이며,「지역」가입자는 19,614명(37.4%) 순임

〈그림 6_1〉 건강보험 적용인구

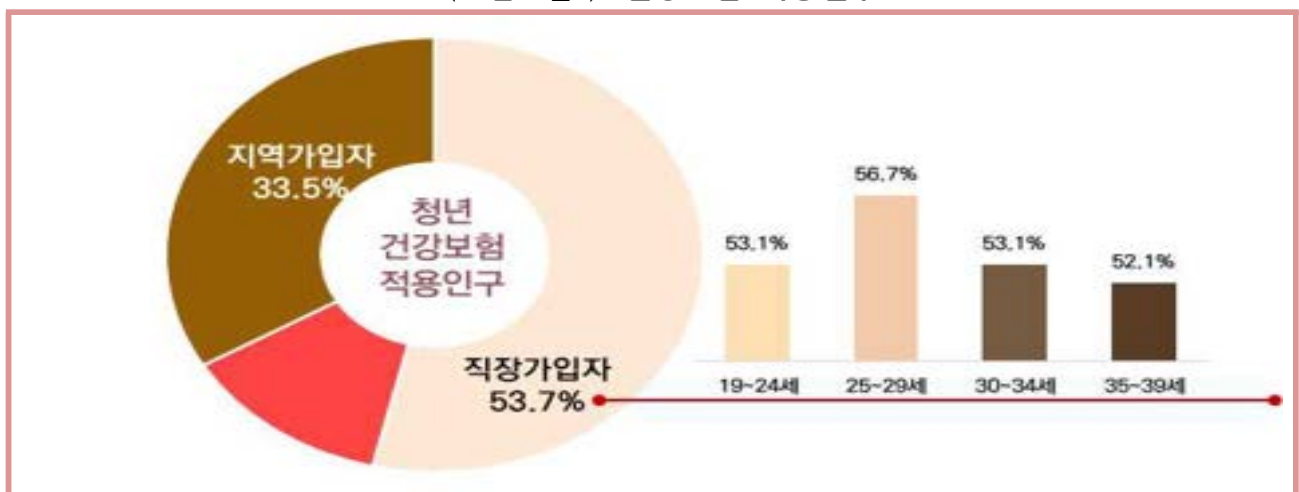

〈표 6_1〉 건강보험 적용인구

(단위 : 명, %)

구 분	건강보험 적용인구		직장가입자		공무원 교직원		지역가입자	
	인구	구성비	인구	구성비	인구	구성비	인구	구성비
고창군 전체	52,510	100.0	27,262	51.9	5,634	10.7	19,614	37.4
남 성	26,084	100.0	13,205	50.6	2,781	10.7	10,098	38.7
여 성	26,426	100.0	14,057	53.2	2,853	10.8	9,516	36.0
19세 이하	6,520	100.0	3,384	51.9	814	12.5	2,322	35.6
20~29세	4,406	100.0	2,433	55.2	628	14.3	1,345	30.5
30~39세	3,999	100.0	2,101	52.5	430	10.8	1,468	36.7
40~49세	5,983	100.0	2,870	48.0	510	8.5	2,603	43.5
50~59세	8,733	100.0	4,181	47.9	776	8.9	3,776	43.2
60세 이상	22,869	100.0	12,293	53.8	2,476	10.8	8,100	35.4
65세 이상	17,657	100.0	9,454	53.5	2,154	12.2	6,049	34.3
15~29세	6,571	100.0	3,511	53.4	936	14.2	2,124	32.3
청년(19~39세)	8,894	100.0	4,775	53.7	1,140	12.8	2,979	33.5
남 성	4,948	100.0	2,641	53.4	620	12.5	1,687	34.1
여 성	3,946	100.0	2,134	54.1	520	13.2	1,292	32.7
19~24세	2,836	100.0	1,506	53.1	412	14.5	918	32.4
25~29세	2,059	100.0	1,168	56.7	298	14.5	593	28.8
30~34세	1,773	100.0	942	53.1	218	12.3	613	34.6
35~39세	2,226	100.0	1,159	52.1	212	9.5	855	38.4

자료: 국민건강보험공단 「건강보험자료」

주. 각 해당년도 12. 31. 기준 건강보험 가입대상자 산정

6_2. 연도별 요양급여실적

청년의 건강보험 급여비 총액은 53억원, 진료비(73억원) 대비 72.7% 임

□ '20년 청년의 건강보험 급여비 총액은 53억원으로 진료비(73억원) 대비 72.7% 임

※ 연도별 건강보험「급여비」총액: ('18년) 53억원 → ('19년) 52억원 → ('20년) 53억원

※ 연도별 건강보험「진료비」총액: ('18년) 72억원 → ('19년) 71억원 → ('20년) 73억원

□ 고창군 건강보험 급여비 총액은 1,178억원으로 진료비(1,543억원) 대비 76.3% 임

※ 「진료비」대비「급여비」비율: ('18년) 76.8% → ('19년) 78.6% → ('20년) 76.3%

〈그림 6_2〉 연도별 요양급여실적

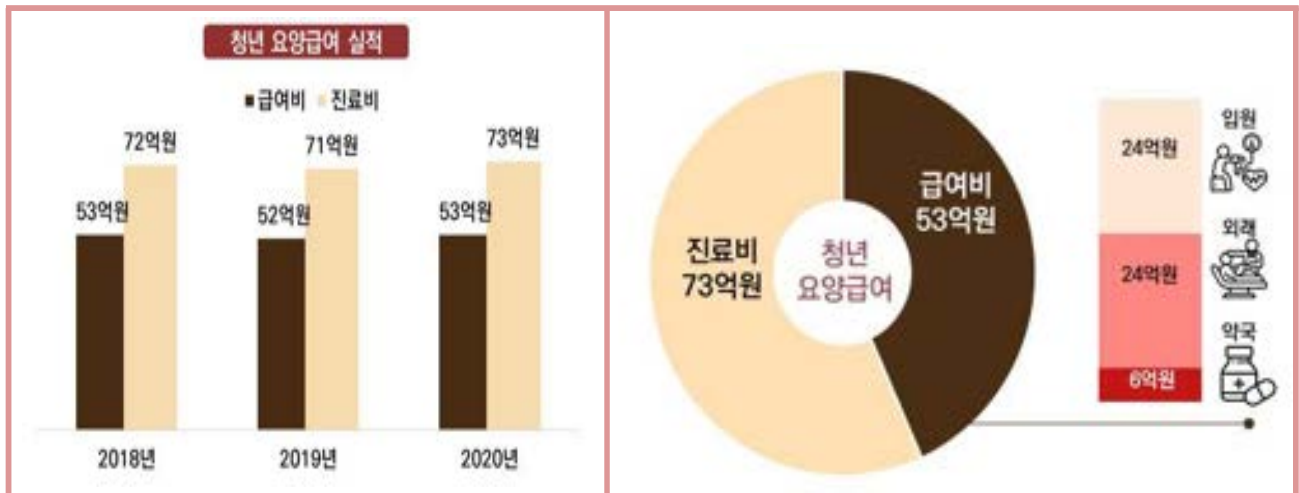

〈표 6_2〉 연도별 요양급여실적

(단위: 억원, %)

구 분		요양급여실적			입 원			외 래			약 국		
		진료비	급여비	비율	진료비	급여비	비율	진료비	급여비	비율	진료비	급여비	비율
고창군 전체	2018년	1,437	1,103	76.8	676	544	80.4	474	348	73.5	287	211	73.6
	2019년	1,693	1,330	78.6	694	553	79.7	694	553	79.7	304	223	73.4
	2020년	1,543	1,178	76.3	747	593	79.4	491	361	73.5	305	224	73.3
청년 (19~39세)	2018년	72	53	73.5	27	22	80.8	35	24	68.4	10	7	71.4
	2019년	71	52	72.5	25	20	79.5	36	24	67.8	10	7	71.3
	2020년	73	53	72.7	30	24	78.6	35	24	68.0	8	6	71.3

자료: 국민건강보험공단 「건강보험자료」

주1. 각 해당년도 12. 31. 주민등록 주소지 기준, 수진기준 산정

6_3. 급여형태별 요양급여실적

청년 1인당 급여비는 2,475천원이며 1인당 진료비 673천원임

- 청년 1인당 요양급여「급여비」는 2,475천원, 1인당「진료비」는 675천원, 진료실 인원은 총 9,655명임
 - 청년 1인당 건강보험「급여비」는「35~39세」가 2,628천원으로 가장 높고「진료비」도 「35~39세」가 837천원으로 가장 높음
- 고창군 전체 1인당 요양급여「급여비」는 5,993천원, 1인당「진료비」는 1,977천원 진료실 인원은 총 62,621명임

〈그림 6_3〉 급여형태별 요양급여실적

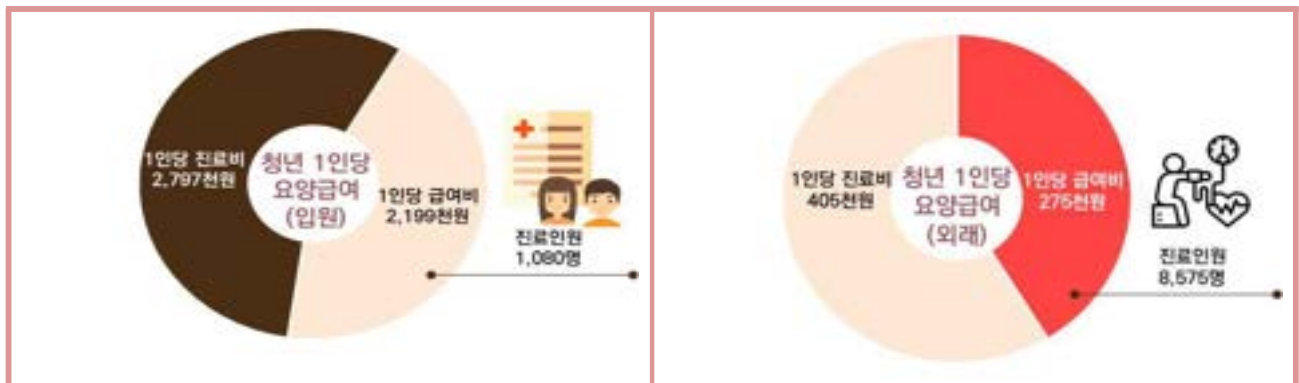

〈표 6_1〉 급여형태별 요양급여실적

(단위 : 명, 천원)

구 분	전 체			입 원			외 래		
	진료실 인원	1인당 진료비	1인당 급여비	진료실 인원	1인당 진료비	1인당 급여비	진료실 인원	1인당 진료비	1인당 급여비
고창군 전체	62,621	1,977	5,993	11,213	6,665	5,291	51,408	954	702
남 성	30,021	1,791	5,753	5,003	6,390	5,114	25,018	872	639
여 성	32,600	2,148	6,195	6,210	6,886	5,434	26,390	1,032	761
19세 이하	7,066	546	2,318	768	2,434	2,097	6,298	316	221
20~29세	4,780	560	2,196	462	2,566	1,963	4,318	346	233
30~39세	4,369	790	2,542	573	2,786	2,207	3,796	489	335
40~49세	6,425	1,005	3,581	827	4,028	3,194	5,598	559	387
50~59세	9,911	1,367	4,336	1,555	4,757	3,823	8,356	736	513
60세 이상	30,070	3,119	7,808	7,028	8,445	6,682	23,042	1,495	1,126
65세 이상	23,756	3,491	8,462	5,869	9,109	7,204	17,887	1,648	1,258
15~29세	6,924	536	2,357	623	2,743	2,143	6,301	318	214
청년(19~39세)	9,655	673	2,475	1,080	2,797	2,199	8,575	405	275
남 성	5,043	611	2,471	520	2,950	2,239	4,523	343	232
여 성	4,612	740	2,486	560	2,656	2,161	4,052	476	324
19~24세	2,940	538	2,534	264	2,998	2,338	2,676	296	196
25~29세	2,346	623	2,300	243	2,606	2,030	2,103	394	270
30~34세	1,998	736	2,438	258	2,659	2,133	1,740	451	305
35~39세	2,371	837	2,628	315	2,890	2,267	2,056	522	361

자료: 국민건강보험공단 「건강보험자료」

주. 2020. 12. 31. 수진기준 산정

6_4. 주요 만성질환 진료인원

청년 만성질환 진료인원은「정신 및 행동장애」30%,「신경계질환」20% 순임

- 청년 만성질환 진료인원은「정신 및 행동장애」30%(438명),「신경계질환」20%(292명),「간염」15.6%(228명) 순임
- 고창군 만성질환 진료인원은「고혈압」28.7%(11,133명),「정신 및 행동장애」16.6%(6,433명),「신경계질환」11.7%(4,530명) 순임

〈그림 6_4〉 주요 만성질환 진료인원

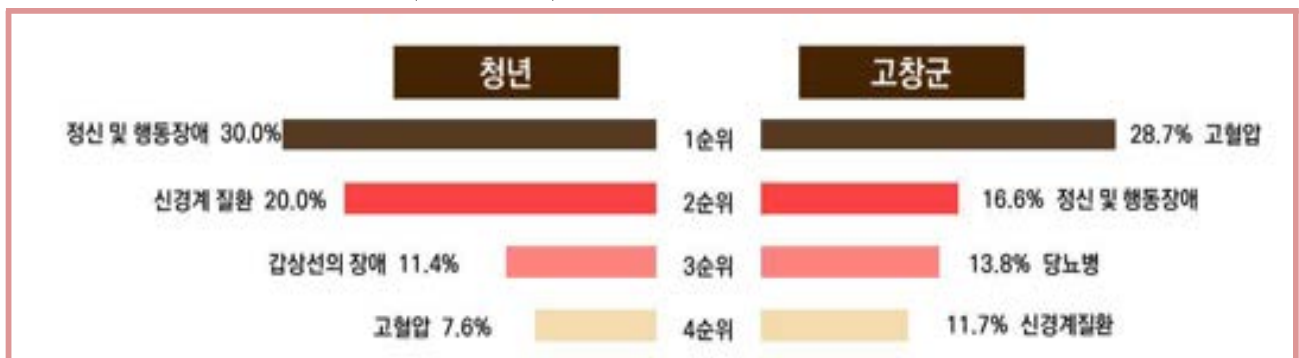

〈표 6_3〉 주요 만성질환 진료인원

(단위 : 명, %)

구 분	진료 인원	1순위 고혈압		2순위 정신 및 행동장애		3순위 당뇨병		4순위 신경계질환		기타 만성질환	
		인원	구성비	인원	구성비	인원	구성비	인원	구성비	인원	구성비
고창군 전체	38,752	11,133	28.7	6,433	16.6	5,347	13.8	4,530	11.7	11,309	29.2
남 성	16,923	4,580	27.1	2,234	13.2	2,794	16.5	1,778	10.5	5,537	32.7
여 성	21,829	6,553	30.0	4,199	19.2	2,553	11.7	2,752	12.6	5,772	26.4
19세 이하	361	*	*	160	44.3	8	2.2	85	23.5	106	29.4
20~29세	519	15	2.9	205	39.5	18	3.5	132	25.4	149	28.7
30~39세	889	94	10.6	212	23.8	68	7.6	153	17.2	362	40.7
40~49세	2,183	456	20.9	325	14.9	296	13.6	314	14.4	792	36.3
50~59세	5,395	1,652	30.6	519	9.6	911	16.9	598	11.1	1,715	31.8
60세 이상	29,430	8,914	30.3	5,024	17.1	4,046	13.7	3,255	11.1	8,191	27.8
65세 이상	24,826	7,419	29.9	4,576	18.4	3,302	13.3	2,763	11.1	6,766	27.3
15~29세	724	17	2.3	288	39.8	25	3.5	187	25.8	207	28.6

구 분	진료 인원	1순위 정신 및 행동장애		2순위 신경계질환		3순위 간상선의 장애		4순위 고혈압		기타 만성질환	
		인원	구성비	인원	구성비	인원	구성비	인원	구성비	인원	구성비
청년(19~39세)	1,460	438	30.0	292	20.0	166	11.4	111	7.6	384	26.3
남 성	714	208	29.1	125	17.5	34	4.8	78	10.9	245	34.3
여 성	746	230	30.8	167	22.4	132	17.7	33	4.4	139	18.6
19~24세	285	117	41.1	67	23.5	25	8.8	9	3.2	62	21.8
25~29세	286	109	38.1	72	25.2	20	7.0	8	2.8	67	23.4
30~34세	378	106	28.0	64	16.9	52	13.8	34	9.0	109	28.8
35~39세	511	106	20.7	89	17.4	69	13.5	60	11.7	146	28.6

자료: 국민건강보험공단 「건강보험자료」

주. 2020. 12. 31. 수진기준 산정

6_5. 주요 만성질환 1인당 연간 진료비

청년 만성질환 1인당 연간 진료비는 「만성신장병」이 13,480천원임

- '20년 청년 만성질환 1인당 연간 진료비는「만성신장병」13,480천원,「악성신생물」3,658천원,「호흡기결핵」2,571천원 순임
- 고창군 만성질환 1인당 연간 진료비는「만성신장병」10,071천원,「호흡기 결핵」3,495천원,「대뇌혈관질환」3,056천원 순임

〈그림 6_5〉 주요 만성질환 1인당 연간 진료비



〈표 6_4〉 주요 만성질환 1인당 연간 진료비

(단위 : 천원)

구 분	호흡기 결핵	간질환	악성 신생물	갑상선의 장애	당뇨병	정신 및 행동장애	신경계 질환	심장질환	고혈압	대뇌 혈관질환	만성 신장병
고창군 전체	3,495	783	6,304	275	963	2,031	1,674	2,038	653	3,056	10,071
남 성	2,613	886	7,005	281	969	1,757	1,425	2,074	590	2,720	9,841
여 성	4,695	633	5,564	274	956	2,176	1,834	1,995	696	3,326	10,536
19세 이하	-	172	14,563	308	1,650	1,096	249	1,136	109	9,368	460
20~29세	3,157	299	1,196	215	864	1,210	315	92	361	1,828	8,854
30~39세	2,279	567	2,434	221	712	964	447	2,478	439	708	21,191
40~49세	7,698	1,231	6,814	221	832	1,265	652	1,741	463	1,924	8,305
50~59세	1,898	829	7,234	260	846	1,172	985	1,914	511	2,581	12,509
60세 이상	3,548	723	6,178	304	1,002	2,274	2,046	2,071	692	3,153	9,813
65세 이상	3,724	787	6,250	318	1,040	2,413	2,251	2,116	719	3,269	10,044
15~29세	3,157	258	7,533	201	1,084	1,186	262	114	332	2,905	7,455
청년(19~39세)	2,571	460	3,658	217	754	1,143	379	1,811	422	1,188	13,480
남 성	2,571	353	5,876	251	868	1,226	670	519	384	1,825	11,328
여 성	-	653	2,475	208	563	1,068	161	4,224	513	710	28,550
19~24세	3,157	140	21,361	231	773	1,705	210	118	439	2,231	1,330
25~29세	-	406	1,415	179	1,019	888	391	58	212	1,020	10,735
30~34세	2,279	321	638	163	555	1,051	609	4,141	289	524	-
35~39세	-	735	3,004	264	829	878	330	705	523	891	21,191

자료: 국민건강보험공단 「건강보험자료」

주: 2020. 12. 31. 수진기준(진료비는 약국포함)

6_6. 주요 암 진료인원

청년 주요 암 진료인원은「갑상선암」73.2%,「유방암」 및 「자궁경부암」, 「백혈병」 각각 7.3% 순임

- 청년 주요 암 진료인원은 「갑상선암」 73.2%(30명), 「유방암」 및 「자궁경부암」, 「백혈병」 7.3%(12명) 순임
- 고창군 주요 암 진료인원은 「갑상선암」 20.4%(357명), 「위암」 18.2%(319명), 「전립선암」 11.9%(209명) 순임

〈그림 6_6〉 주요 암 진료인원

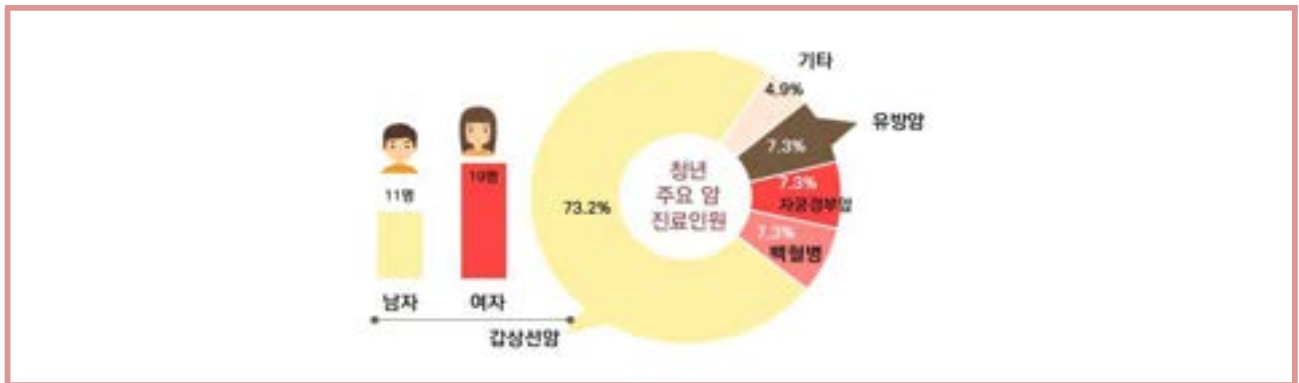

〈표 6_5〉 주요 암 진료인원

(단위 : 명, %)

구 분	합 계	1순위 갑상선암		2순위 위암		3순위 전립선암		4순위 폐암		기타 암	
		구성비	구성비	구성비	구성비	구성비	구성비	구성비	구성비	구성비	구성비
고창군 전체	1,753	357	20.4	319	18.2	209	11.9	203	11.6	665	37.9
남 성	912	68	7.5	206	22.6	209	22.9	133	14.6	296	32.5
여 성	841	289	34.4	113	13.4	-	-	70	8.3	369	43.9
19세 이하	*	*	*	-	-	-	-	-	-	*	*
20~29세	6	*	*	-	-	-	-	-	-	*	*
30~39세	33	25	75.8	*	*	-	-	*	*	6	18.2
40~49세	125	42	33.6	15	12.0	-	-	8	6.4	60	48.0
50~59세	276	91	33.0	45	16.3	*	*	21	7.6	116	42.0
60세 이상	1,308	193	14.8	258	19.7	206	15.7	173	13.2	478	36.5
65세 이상	1,060	118	11.1	213	20.1	190	17.9	150	14.2	389	36.7

구 분	합 계	1순위 갑상선암		2순위 유방암		3순위 자궁경부암		백혈병		기타 암	
		구성비	구성비	구성비	구성비	구성비	구성비	구성비	구성비	구성비	구성비
청년(19~39세)	41	30	73.2	*	*	*	*	*	*	*	*
남 성	14	11	78.6	-	-	-	-	*	*	*	*
여 성	27	19	70.4	*	*	*	*	*	*	*	*
19~24세	*	-	-	-	-	-	-	*	*	-	-
25~29세	*	*	*	-	-	-	-	-	-	-	-
30~34세	*	*	*	*	*	-	-	-	-	-	-
35~39세	28	21	75.0	*	*	*	*	-	-	*	*

자료: 국민건강보험공단 「건강보험자료」

주1) 수진기준(진료실인원은 약국제외, 진료비는 약국포함), 수진자 주소지 기준(기타값 제외), 연령(연도말 기준)

주2) 건강보험 급여실적으로 의료급여 및 비급여 제외, 2021년 6월 지급분까지 반영

주3) 아래 질병통계 자료는 요양기관에서 환자진료중 진단명이 확정되지 않은 상태에서의 호소,증세 등에 따라

일차진단명을 부여하고 청구한 내역중 주진단명 기준으로 발췌한 것이므로 최종확정된 질병과는 다를수 있음

- 질병코드: (위암) C16, (대장암) C18-C20, (간암) C22, (담낭 및 기타 담도암) C23-C24, (췌장암) C25, (폐암) C33-C34, (유방암) C50, (자궁경부암) C53, (전립선암) C61, (갑상선암) C73, (백혈병) C91-C95

6_7. 주요 암 1인당 연간 진료비

청년 주요 암 1인당 연간 진료비는「백혈병」이 35,289천원으로 가장 많았음

- '20년 청년 주요 암 1인당 연간 진료비는 「백혈병」 35,289천원, 「유방암」 12,924천원, 「위암」 12,243천원 순임
- 고창군 주요 암 1인당 연간 진료비는 「백혈병」 28,322천원, 「췌장암」 14,201천원, 「폐암」 11,518천원 순임

〈그림 6_7〉 주요 암 1인당 연간 진료비

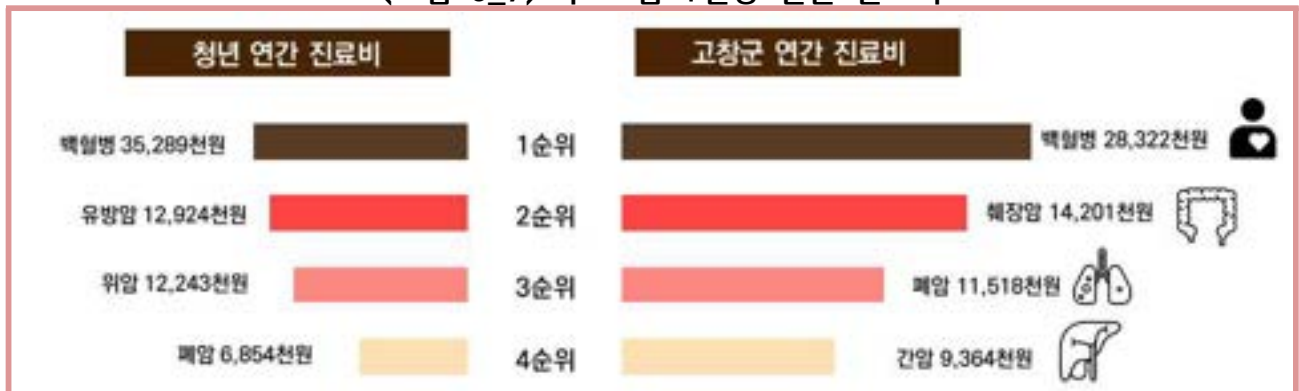

〈표 6_6〉 주요 암 1인당 연간 진료비

(단위 : 천원)

구 분	위암	대장암	간암	담낭 및 기타 담도암	췌장암	폐암	유방암	자궁경부암	전립선암	갑상선암	백혈병
고창군 전체	4,025	4,691	9,364	6,702	14,201	11,518	6,488	6,018	4,381	845	28,322
남 성	3,864	5,313	8,799	7,905	18,238	10,584	28,401	-	4,381	612	36,324
여 성	4,320	3,437	10,592	5,099	10,740	13,293	6,361	6,018	-	900	16,011
19세 이하	-	-	-	-	-	-	-	-	-	6,901	26,652
20~29세	-	-	-	-	-	-	-	-	-	1,092	459
30~39세	-	-	-	-	-	6,854	12,924	598	-	675	-
40~49세	10,010	9,664	9,150	2,755	26,128	15,529	6,363	636	-	654	29,743
50~59세	4,790	3,902	18,668	-	20,983	14,216	5,811	11,692	2,527	735	60,031
60세 이상	3,512	4,539	7,949	6,960	13,052	11,032	6,790	5,824	4,408	922	18,744
65세 이상	3,669	4,195	8,514	7,108	12,102	9,910	6,294	3,949	4,413	1,032	19,125
청년(19~39세)	12,243	-	-	-	-	6,854	12,924	598	-	744	35,289
남 성	12,243	-	-	-	-	-	-	-	-	784	52,703
여 성	-	-	-	-	-	6,854	12,924	598	-	721	459
19~24세	-	-	-	-	-	-	-	-	-	-	35,289
25~29세	-	-	-	-	-	-	-	-	-	1,092	-
30~34세	-	-	-	-	-	-	3,814	-	-	255	-
35~39세	12,243	-	-	-	-	6,854	17,479	598	-	754	-

자료: 국민건강보험공단 「건강보험자료」

주1) 수진기준(진료실인원은 약국제외, 진료비는 약국포함), 수진자 주소지 기준(기타값 제외), 연령(연도말 기준)

주2) 건강보험 급여실적으로 의료급여 및 비급여 제외, 2021년 6월 지급분까지 반영

주3) 아래 질병통계 자료는 요양기관에서 환자진료중 진단명이 확정되지 않은 상태에서의 호소,증세 등에 따라

일차진단명을 부여하고 청구한 내역중 주진단명 기준으로 발체한 것이므로 최종확정된 질병과는 다를수 있음

- 질병코드: (위암) C16, (대장암) C18-C20, (간암) C22, (담낭 및 기타 담도암) C23-C24, (췌장암) C25, (폐암) C33-C34, (유방암) C50, (자궁경부암) C53, (전립선암) C61, (갑상선암) C73, (백혈병) C91-C95

PART 04

주요용어 정리



제4장 주요용어 정의

1 주요용어 정의

① 「인구/가구」 부문

- (청년) 통계작성의 조작적 정의로 설정하여 이하 고창군 만19~39세를 청년이라 명함
- (세대주) 세대별 주민등록표상에 배우자 또는 직계존비속으로 이루어진 세대의 세대주를 말함
- (전입이동) 행정 읍면동 경계를 넘어 다른 지역에서 특정 지역으로 이동해 온 경우
- (시내 전입) 고창군내 이동 중에서 읍면동이 다른 전입
- (시군구간 전입) 전라북도의 고창군 외 다른 시군구 전입
- (시도간 전입) 전라북도 이외의 다른 시도 전입
- (조혼인율) 특정 1년간 신고된 총 혼인건수를 해당 연도의 연앙인구로 나눈 수치를 1,000분비로 나타낸 것
- (조이혼율) 특정 1년간 신고된 총 이혼건수를 해당 연도의 연앙인구로 나눈 수치를 1,000분비로 나타낸 것
- (모의연령 출산율) 특정연도의 15~49세 모(母)의 연령별 출생아수를 해당 연령의 여자 연앙인구로 나눈 수치를 1,000분율로 나타낸 것
- (신혼부부) 통계작성 기준일(매년 11월 1일) 현재 혼인신고(가족관계의 등록 등에 관한 법률*에 의한) 후 5년이 경과하지 않은 부부를 말함

* 국민의 출생·혼인·사망 등 가족관계의 발생 및 변동사항에 관한 등록과 그 증명에 관한 사항 규정

- (가구) 1인 또는 2인 이상이 모여서 취사, 취침 등 생계를 같이 하는 생활단위

- (일반가구) 가족으로 이루어진 가구, 가족과 5인 이하의 남남이 함께 사는 가구, 1인 가구, 가족이 아닌 남남끼리 사는 5인 이하의 가구
 - (집단가구) 가족이 아닌 남남끼리 함께 사는 6인 이상의 가구, 기숙사나 노인요양시설, 보육원 등 사회시설에 집단으로 살고 있는 가구
 - (외국인가구) 외국인으로만 구성된 가구(한국인과 외국인이 함께 사는 가구는 일반가구로 분류)
 - (1세대 가구) 가구주와 같은 세대에 속하는 친족들만 함께 사는 가구
 - (2세대 가구) 가구주와 그 직계 또는 방계의 친족 2세대가 함께 사는 가구
 - (3세대 가구) 가구주와 그 직계 또는 방계의 친족 3세대가 함께 사는 가구
 - (4세대 이상 가구) 가구주와 그 직계 또는 방계의 친족 4세대 이상이 함께 사는 가구
 - (비혈연가구) 남남이 함께 사는 5인 이하의 가구
 - (주택) 단독주택, 아파트, 연립주택, 다세대주택, 비거주용건물내 주택 등 주택의 요건*을 갖추고 가구가 살 수 있도록 지어진 집
- * 주택의 요건
- | | |
|----------------|----------------------|
| ① 영구 또는 준영구 건물 | ② 한 개 이상의 방과 부엌 |
| ③ 독립된 출구 | ④ 관습상 소유 또는 매매의 한 단위 |
- (주택 소유율) 일반가구 중 주택을 소유한 가구의 비율
 - (주택이외거처) 주택의 요건을 갖추지 못하고 있는 거처로서 사람이 살고 있는 장소(오피스텔, 숙박업소의 객실, 기숙사 및 특수사회시설, 판잣집, 비닐하우스 등)
 - (농가) 조사기준일 현재 논이나 밭을 10a 이상 경작하거나, 사육하는 가축의 평가액이 120만원 이상이거나, 지난 1년간 직접 생산한 농축산물의 판매 금액이 120만원 이상인 가구
 - (임가) 조사기준일 현재 산림면적을 3ha 이상 보유하면서 지난 5년간 육림 작업 실적이 있거나 지난 1년간 벌목업, 양묘업을 경영하였거나, 직접 생산한 임산물 판매대금이 120만원 이상인 가구
 - (어가) 지난 1년간 판매할 목적으로 1개월 이상 어선어업, 마을어업(맨손, 나잠, 기타어업), 양식어업을 직접 경영한 가구이거나, 지난 1년간 직접 잡거나 양식한 수산물을 판 금액이 120만 원 이상인 가구

- (전업) 농림어업에만 종사한 가구원이 있는 농림어가와 농림어업 외 돈별이 또는 영업에 종사한 가구원이 있더라도 연간 30일 이상 종사한 가구원이 없는 농림어가
- (겸업) 돈별이를 위하여 농림어업 외 일 또는 영업에 연간 30일 이상 종사한 가구원이 있는 농림어가
- (제1종 겸업) 전체로 보아 겸업수입이 농림어업 수입보다 적은 겸업 농림어가
- (제2종 겸업) 전체로 보아 겸업수입이 농림어업 수입보다 많은 겸업 농림어가

2 「경제」 부문

- (주택 소유자) 직접 거주 여부와 관계없이 건축물 대장 등에 등재된 법적인 소유권자를 의미
- (단독주택) 단독주택의 형태를 갖춘 가정어린이집·공동생활가정·지역아동센터 및 노인복지시설(노인복지주택은 제외한다)을 포함
- (다중주택) 다음의 요건을 모두 갖춘 주택
 - ㉠ 학생 또는 직장인 등 여러 사람이 장기간 거주할 수 있는 구조로 되어 있는 것
 - ㉡ 독립된 주거의 형태를 갖추지 아니한 것(각 실별로 욕실은 설치할 수 있으나, 취사시설은 설치하지 아니한 것)
 - ㉢ 연면적이 330제곱미터 이하이고 층수가 3층 이하인 것
- (다가구주택) 다음의 요건을 모두 갖춘 주택으로서 공동주택에 해당하지 아니하는 것
 - ㉠ 주택으로 쓰는 층수(지하층은 제외한다)가 3개 층 이하일 것. 다만, 1층의 바닥 면적 2분의 1 이상을 필로티 구조로 하여 주차장으로 사용하고 나머지 부분을 주택 외의 용도로 쓰는 경우에는 해당 층을 주택의 층수에서 제외한다.
 - ㉡ 1개 동의 주택으로 쓰는 바닥면적(지하주차장 면적은 제외한다)의 합계가 660 제곱미터 이하일 것
 - ㉢ 19세대 이하가 거주할 수 있을 것
- (공동주택) 건축물의 벽·복도·계단이나 그 밖의 설비 등의 전부 또는 일부를 공동으로 사용하는 각 세대가 하나의 건축물 안에서 각각 독립된 주거생활을 할 수 있는 구조로 된 주택

- (아파트) 주택으로 쓰는 층수가 5개 층 이상인 주택
- (연립주택) 주택으로 쓰는 1개 동의 바닥면적(지하주차장 면적 제외)합계가 660제곱미터를 초과하고, 층수가 4개 층 이하인 주택
- (다세대주택) 주택으로 쓰는 1개 동의 바닥면적 합계가 660제곱미터 이하이고, 층수가 4개 층 이하인 주택
- (준주택) 주택 외의 건축물과 그 부속토지로서 주거시설로 이용 가능한 시설
 - * 건축법 시행령에 따른 기숙사, 다중생활시설, 노인복지시설, 오피스텔
- (개별주택가격) 표준주택가격을 기준으로 시장·군수·구청장이 조사한 개별주택의 특성과 비교표준주택의 특성을 비교하여, 주택가격비준표 상의 주택특성 차이에 따른 가격배율을 산출하고 이를 표준주택가격에 곱하여 산정한 후 감정평가업자의 검증을 받아, 소유자 등의 의견수렴과 시·군·구 부동산평가위원회 심의를 거쳐 시장·군수·구청장이 결정·공시하는 개별주택가격
- (건물시가표준액) 토지만의 가격은 공시지가, 건물의 가격은 건물과 토지의 가격이 더해져서 기준시가 또는 표준시가라고 함. 기준시가는 평가상 건물의 면적(㎡)에 ㎡당 금액을 곱하여 결정함
 - * 건물시가표준액 = 건물신축가격기준액 × 구조지수 × 용도지수 × 위치지수 × 경과연수별잔가율 × 면적 × 가감산율
 - * 건물신축가격기준액: 소득세법 제99조 제1항 제1호 나목에 따라 매년 산정·고시하는 가액
- (개별공시지가) 표준공시지가를 기준으로 시장·군수·구청장이 조사한 개별토지의 특성과 비교표준지의 특성을 비교하여, 토지가격비준표 상의 토지특성 차이에 따른 가격배율을 산출하고 이를 표준지공시지가에 곱하여 산정한 후 감정평가업자의 검증을 받아, 소유자 등의 의견수렴과 시·군·구 부동산평가위원회 심의 등의 절차를 거쳐 시장·군수·구청장이 결정·공시하는 개별토지의 단위면적당 가격(원/㎡)

③ 「일자리」 부문

- (고용보험) 근로자와 사업주가 공동 부담하는 기금으로 실업의 예방, 고용의 촉진 및 근로자의 직업능력개발·향상은 물론 근로자의 생활에 필요한 급여를 지급하여 실직 근로자의 생활안정 및 재취업을 지원하는 제도
- (실업급여) 고용보험 가입 근로자가 실직하여 재취업 활동을 하는 기간에 소정의 급여를 지급함으로써 실업으로 인한 생계불안을 극복하고 생활의 안정을 도와주며 재취업의 기회를 지원해주는 제도로써 구직급여와 취업촉진수당으로 나뉨
- (실업자훈련) 실업자의 직업능력개발훈련을 통한 취업기회 확대를 위해 실시하는 직업훈련
- (모성보호) 임신, 출산, 수유 등 여성근로자의 특성에 따른 제반 조치들로 근로기준법상 생리휴가, 산전후휴가, 육아시간, 유해·위험사업 제한, 그리고 임신부에 대한 야간·휴일·연장근로 제한 등이 포함

④ 「창업」 부문

- (사업자등록) 납세의 의무를 지는 사업자에 관한 정보를 세무관서에 신고하여 등록하는 것

⑤ 「복지」 부문

- (기초생활보장수급자) 국민기초생활보장법에 따라 급여를 받는 자로서 소득인정액이 최저생계비 이하이고, 부양능력 있는 부양의무자가 없거나 있어도 부양능력이 없는 자 말하며, 이들은 자신의 소득, 재산, 근로능력 만으로는 최저생활을 유지할 수 없는 계층
- (차상위계층) 정부로부터 기초생활보장수급대상 바로 위의 계층으로, 잠재적 빈곤계층

- (한부모가족) 18세 미만의 미성년 자녀를 둔 가정에서 부모의 한쪽 또는 양쪽이 사망·이혼·별거·유기·미혼모 등의 이유로 혼자서 자녀를 키우며 부모 역할을 담당하는 한부모와 자녀로 구성된 가족을 의미
- (장애인연금) 장애인연금법 제6조, 제7조에 의거 만 18세 이상의 1급, 2급, 3급 중복 중증 등록장애인 중 본인과 배우자의 소득인정액이 선정기준액 이하인 자를 대상으로 함
- (장애수당) 장애인복지법 제49조에 의거 만 18세 이상의 등록장애인 중 3~6급 기초생활보장수급자 및 차상위계층, 시설수급자를 대상으로 함
- (사업장가입자) 국민연금 적용사업장에 종사하는 18세 이상 60세미만 근로자와 사업주가 가입함
- (지역가입자) 18세 이상 60세미만으로 사업장 가입자와 반대개념으로 사업장가입자에 해당하지 않는 개인사업자, 프리랜서 등이 의무가입 대상임
- (임의가입자) 「국민연금법」 적용을 받지 않거나 임의로 국민연금 가입을 신청한자, 임의가입대상자는 가입자 또는 연금수급자의 무소득 배우자, 퇴직연금 등 수급권자, 기초수급자 등이며, 외국인, 이미 국민연금에 가입된 자는 임의가입을 할 수 없음
- (임의계속가입자) 가입자 또는 가입자였던 자가 60세 이후에도 신청에 의하여 계속하여 국민연금 가입자 자격을 유지하는 자, 임의계속가입신청은 65세 전까지 가능하며 60세에 도달하여 반환일시금을 수령하였거나 60세 이전의 가입기간이 전혀 없는 경우에는 임의계속가입을 할 수 없음
- (노령연금) 국민연금에 10년 이상 가입하고 60세(소득이 없을 경우 55세)가 되면 그때부터 평생 동안 노령연금이 지급됨

- (장애연금) 국민연금가입자가 치료 후에도 장애가 남았을 때 장애상태(1급~4급)에 따라 지급되는 연금을 말함
- (유족연금) 유족연금은 국민연금 가입자 또는 가입자였던 자가 사망했을 때, 사망자에 의해 생계를 유지한 유족에게 지급되는 연금급여임
- (반환일시금) 불가피하게 연금제도에서 이탈하여 연금급여를 받을 수 없는 사람에게 청산적인 의미로 지급되는 급여, 지급사유는 노령연금을 받기 위한 가입기간을 충족하지 못한 상태(가입기간 10년 미만)에서 60세가 되거나, 가입자 또는 가입자였던 자가 사망하였으나 유족연금을 받을 수 없는 경우, 가입자 또는 가입자였던 자가 국적을 상실하거나 국외이주한 경우에 지급됨
- (사망일시금) 가입자 또는 가입자였던 자가 사망하였으나 국민연금법 제 73조의 규정에 의한 유족이 없는 경우에 다른 유족에게 장제 보조적, 보상적 성격으로 일시금으로 지급하는 급여
- (장애보상금) 국민연금가입자가 치료 후에도 장애가 남았을 때 장애상태(1급~4급)에 따라 지급되는 연금을 말하며 심사결과 3급 이상인 경우 연금으로, 4급인 경우 일시금 형태로 지급됨

⑥ 「건강」 부문

- (피부양자) 피부양자는 직장가입자에 의하여 주로 생계를 유지하는 자로서 보수 또는 소득이 없는 자를 의미하며, 직장가입자의 배우자, 직계존속(배우자의 직계존속 포함), 직계비속(배우자의 직계비속 포함) 및 그 배우자, 형제·자매를 포함함

- (진료비) 요양기관에서 건강보험 환자 진료에 소요된 비용으로 공단부담금(보험자부담금)과 환자본인부담금을 합한 금액이며, 요양기관에서 청구한 총 진료비 중 심사 결정된 진료비
- (급여비) 심사 결정된 총 진료비(약제비) 중 법이 정한 환자본인부담금을 제외하고 보험자(공단)가 요양기관에 지급한 금액
- (진료실인원) 건강보험 가입자 중 1년간 실제 진료 받은 환자수로 상병별, 월별, 요양기관종별로 실인원을 각각 산정
- (만성질환) 갑작스러운 증상이 없어 서서히 발병하여 치료와 치유에도 오랜 시간을 필요로 하는 질환

PART 05

고창군 청년통계 통계표



1. 인구·가구	191
1_1. 연도별 인구규모	193
1_2. 성별·연령별 청년인구	194
1_3. 지역별 청년인구	195
1_4. 연령대별 전북 시·군 청년인구	197
1_5. 혼인상태별 청년인구	199
1_6. 순이동 및 순이동률	200
1_7. 전입이동	201
1_8. 전입사유	202
1_9. 전입 전 거주지	203
1_10. 전출이동	204
1_11. 전출사유	205
1_12. 전출인구의 전출지	206
1_13. 연도별 출산율	207
1_14. 연도별 사망률	207
1_15. 연도별 혼인율	208
1_16. 연도별 이혼율	208
1_17. 가구의 주택소유 현황	209
1_18. 가구원수별 가구의 주택소유율	210
1_19. 세대구성별 가구의 주택소유율	210
1_20. 구성형태별 가구	211
1_21. 가구원수별 가구	212
1_22. 세대구수별 가구	213
1_23. 거주종류별 1인 가구	214
1_24. 연령대별 전북 시·군 1인 가구	215
1_25. 거주주택의 노후기간	216
1_25. 거주주택의 노후기간(계속)	217
1_26. 주거면적별 가구	218
1_27. 청년 1인가구 비율	219
1_28. 세대주현황	220
1_29. 혼인종류별 신혼부부 수	221
1_30. 혼인연차별 신혼부부 수	221

1_31. 혼인연령차별 신혼부부 수	221
1_32. 동일거처 거주여부별 신혼부부 수	222
1_33. 초혼 신혼부부의 자녀 출산현황	222
1_34. 초혼 신혼부부의 첫째자녀의 출산 소요기간	222
1_35. 신혼부부의 맞벌이 현황	223
1_36. 신혼부부의 거처유형	223
1_37. 신혼부부의 거처 유형 및 주택소유 현황	223
1_38. 다문화 신혼부부 수	224
1_39. 농림어가 규모	225
1_40. 전 · 겸업별 농림어가	226
 2. 경제	 229
2_1. 월평균 가구소득	231
2_2. 주택소재지별 관내·외지인 소유 주택 현황	232
2_3. 주택소유 청년인구 및 주택소유 비율	233
2_4. 소유 건수별 주택 소유 청년인구	234
2_5. 단독/공동소유별 소유주택수	235
2_6. 주택 유형별 소유 주택수	236
2_7. 소유주택 면적	237
2_8. 소유주택 가격	238
2_9. 건축물 개인소유자	239
2_10. 건축물소유 건수별 청년인구	240
2_11. 소유건축물 면적	241
2_12. 소유건축물 가격	242
2_13. 토지 소유	243
2_14. 토지 소유 물건수	244
2_15. 면적별 토지 소유	245
2_16. 개별공시지가별 소유 토지	246
2_17. 자동차 소유 개인소유자	247
2_18. 자동차소유 물건 수	248
2_19. 소유 자동차 차종	249

3. 일자리	251
3_1. 청년 경제활동	253
3_2. 취업자의 종사산업	254
3_3. 취업자의 종사직업	255
3_4. 취업자의 종사상 직위	256
3_5. 취업자의 월평균임금	257
3_6. 취업자의 근무지 현황	258
3_7. 구직신청건수	259
3_8. 학력별 구직신청건수	259
3_9. 구직희망 고용형태	260
3_10. 구직희망 직종	261
3_11. 구직희망 직종 경력여부	263
3_12. 구직희망 근무지역	264
3_13. 구직희망 월평균 임금금액	264
3_14. 연도별 고용보험 피보험자	265
3_15. 가입기간별 고용보험 피보험자	266
3_16. 종사산업별 고용보험 피보험자	267
3_17. 연도별 고용보험 자격 취득·상실자	271
3_18. 고용보험 자격 상실 사유	272
3_19. 연도별 고용보험 실업급여 수급	274
3_20. 실업자 훈련생 수	275
3_21. 연도별 모성보호 현황	276
4. 창업	277
4_1. 성별 사업 등록	279
4_2. 지역별 사업자 등록	280
4_3. 연도별 사업자 등록상태	281
4_4. 사업자 등록상태	282

5. 복지	283
5_1. 연도별 기초생활보장 수급인구	285
5_2. 기초생활보장 수급인구	285
5_3. 연도별 차상위 계층 수급자가구	286
5_4. 연도별 한부모 가족 수급자가구	286
5_5. 연도별 장애인 등록 인구	287
5_6. 장애인등록 인구	287
5_7. 장애유형별 장애인등록 인구	288
5_8. 장애등급별 장애인등록 인구	289
5_9. 공적연금(국민·공무원·사학) 가입규모	290
5_10. 연도별·가입자격별 국민연금 가입규모	290
5_11. 가입자격별 국민연금 가입인구	290
5_12. 급여종류별 국민연금 수급 규모	291
5_13. 가입기간별 국민연금 가입인구	292
5_14. 가입기간별 공무원연금 가입인구	292
5_15. 가입기간별 사학연금 가입인구	293
6. 건강	295
6_1. 건강보험 적용인구	297
6_2. 연도별 요양급여실적	298
6_3. 급여형태별 요양급여실적	299
6_3. 급여형태별 요양급여실적(계속)	300
6_4. 주요 만성질환 진료인원	301
6_5. 주요 만성질환 연간 및 1인당 진료비	303
6_6. 주요 암 진료인원	304
6_7. 주요 암 연간 및 1인당 진료비	306

1. 인구

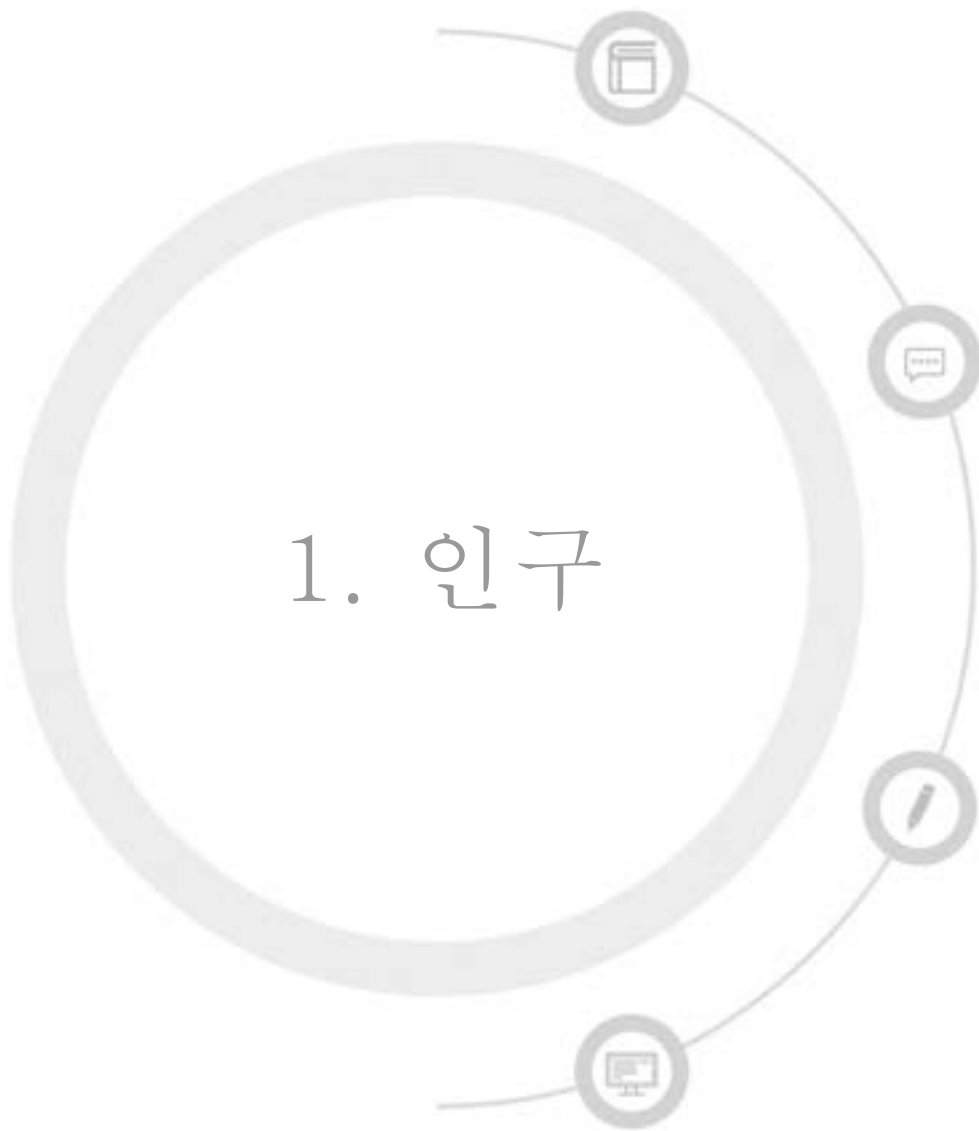

제4장 고창군 청년통계 통계표

1_1. 연도별 인구규모

(단위: 명, %)

	고창군 인구	19세 이하	20~29세	30~39세	40~49세	50~59세	60세 이상	65세 이상	15~29세	19~39세 (청년)
2016년	60,597	9,144	5,857	5,160	7,799	10,234	22,403	17,857	9,335	11,715
2017년	60,472	8,785	5,820	5,048	7,736	10,092	22,991	18,147	9,151	11,533
2018년	57,041	7,872	4,997	4,403	6,929	9,609	23,231	18,076	7,870	9,968
2019년	55,504	7,344	4,571	4,133	6,504	9,378	23,574	18,370	7,164	9,289
2020년	54,529	6,927	4,308	3,860	6,164	9,068	24,202	18,782	6,661	8,687

	고창군 인구	19세 이하	20~29세	30~39세	40~49세	50~59세	60세 이상	65세 이상	15~29세	19~39세 (청년)
2016년	100.0	15.1	9.7	8.5	12.9	16.9	37.0	29.5	15.4	19.3
2017년	100.0	14.5	9.6	8.3	12.8	16.7	38.0	30.0	15.1	19.1
2018년	100.0	13.8	8.8	7.7	12.1	16.8	40.7	31.7	13.8	17.5
2019년	100.0	13.2	8.2	7.4	11.7	16.9	42.5	33.1	12.9	16.7
2020년	100.0	12.7	7.9	7.1	11.3	16.6	44.4	34.4	12.2	15.9

자료: 행정안전부 「주민등록인구통계」

주. 각 해당연도 12. 31. 기준 주민등록인구 산정(외국인 제외)

1_2. 성별·연령별 청년인구

(단위: 명, %)

		주민등록인구		남 성		여 성		성 비
			구성비		구성비		구성비	
고창군 전체		54,529	100.0	26,964	49.4	27,565	50.6	97.8
지역별	읍 부	21,394	100.0	10,607	49.6	10,787	50.4	98.3
	면 부	33,135	100.0	16,357	49.4	16,778	50.6	97.5
연령대 별	19세 이하	6,927	100.0	3,742	54.0	3,185	46.0	117.5
	20~29세	4,308	100.0	2,447	56.8	1,861	43.2	131.5
	30~39세	3,860	100.0	2,079	53.9	1,781	46.1	116.7
	40~49세	6,164	100.0	3,513	57.0	2,651	43.0	132.5
	50~59세	9,068	100.0	4,935	54.4	4,133	45.6	119.4
	60세 이상	24,202	100.0	10,248	42.3	13,954	57.7	73.4
	65세 이상	18,782	100.0	7,496	39.9	11,286	60.1	66.4
15~29세		6,661	100.0	3,773	56.6	2,888	43.4	130.6
청년(19~39세)		8,687	100.0	4,802	55.3	3,885	44.7	123.6
지역별	읍 부	4,807	100.0	2,525	52.5	1,977	41.1	127.7
	면 부	3,880	100.0	2,277	58.7	1,389	35.8	163.9
연령대 별	19~24세	2,894	100.0	1,638	56.6	1,256	43.4	130.4
	25~29세	1,933	100.0	1,085	56.1	848	43.9	127.9
	30~34세	1,668	100.0	881	52.8	787	47.2	111.9
	35~39세	2,192	100.0	1,198	54.7	994	45.3	120.5

자료: 행정안전부 「주민등록인구통계」

주1. 2020. 12. 31. 기준 주민등록인구 산정(외국인 제외)

주2. (성비) 여성 100명당 남성 인구

1_3. 지역별 청년인구

(단위: 명, %)

		고창군 인구		남 성		여 성		성 비
			구성비		구성비		구성비	
합 계		54,529	100.0	26,964	49.4	27,565	50.6	97.8
지역별	읍 부	21,394	100.0	10,607	49.6	10,787	50.4	98.3
	고창읍	21,394	100.0	10,607	49.6	10,787	50.4	98.3
	면 부	33,135	100.0	16,357	49.4	16,778	50.6	97.5
	고수면	2,246	100.0	1,151	51.2	1,095	48.8	105.1
	아산면	2,672	100.0	1,358	50.8	1,314	49.2	103.3
	무장면	2,795	100.0	1,372	49.1	1,423	50.9	96.4
	공음면	2,525	100.0	1,238	49.0	1,287	51.0	96.2
	상하면	2,435	100.0	1,175	48.3	1,260	51.7	93.3
	해리면	2,807	100.0	1,369	48.8	1,438	51.2	95.2
	성송면	1,814	100.0	885	48.8	929	51.2	95.3
	대산면	3,337	100.0	1,646	49.3	1,691	50.7	97.3
	심원면	2,519	100.0	1,264	50.2	1,255	49.8	100.7
	흥덕면	3,114	100.0	1,519	48.8	1,595	51.2	95.2
	성내면	1,971	100.0	1,003	50.9	968	49.1	103.6
	신림면	2,252	100.0	1,089	48.4	1,163	51.6	93.6
	부안면	2,648	100.0	1,288	48.6	1,360	51.4	94.7

(단위: 명, %)

		15~29세		남 성		여 성		성 비
			구성비		구성비		구성비	
합 계		6,661	100.0	3,773	56.6	2,888	43.4	130.6
지역별	읍 부	3,839	100.0	2,153	56.1	1,686	43.9	127.7
	고창읍	3,839	100.0	2,153	56.1	1,686	43.9	127.7
	면 부	2,822	100.0	1,620	57	1,202	42.6	134.8
	고수면	207	100.0	129	62.3	78	37.7	165.4
	아산면	222	100.0	124	55.9	98	44.1	126.5
	무장면	279	100.0	166	59.5	113	40.5	146.9
	공음면	194	100.0	114	58.8	80	41.2	142.5
	상하면	257	100.0	140	54.5	117	45.5	119.7
	해리면	218	100.0	115	52.8	103	47.2	111.7
	성송면	110	100.0	75	68.2	35	31.8	214.3
	대산면	268	100.0	153	57.1	115	42.9	133.0
	심원면	212	100.0	112	52.8	100	47.2	112.0
	흥덕면	298	100.0	167	56.0	131	44.0	127.5
	성내면	157	100.0	99	63.1	58	36.9	170.7
	신림면	199	100.0	106	53.3	93	46.7	114.0
	부안면	201	100.0	120	59.7	81	40.3	148.1

자료: 고창군 「주민등록자료」

주. 2020. 12. 31. 기준 주민등록인구 산정(외국인 제외)

1_3. 지역별 청년인구 (계속)

(단위: 명, %)

			청년인구 (19~39세)						청년인구 비율	
			구성비		남 성		여 성			성 비
					구성비		구성비			
합 계			8,687	100.0	4,802	55.3	3,885	44.7	123.6	15.9
지역 별	읍 부		4,807	100.0	2,525	52.5	2,282	47.5	110.6	22.5
		고창읍	4,807	100.0	2,525	52.5	2,282	47.5	110.6	22.5
	면 부		3,880	100.0	2,277	58.7	1,603	41.3	142.0	11.7
		고수면	287	100.0	176	61.3	111	38.7	158.6	12.8
		아산면	319	100.0	184	57.7	135	42.3	136.3	11.9
		무장면	314	100.0	185	58.9	129	41.1	143.4	11.2
		공음면	285	100.0	174	61.1	111	38.9	156.8	11.3
		상하면	306	100.0	164	53.6	142	46.4	115.5	12.6
		해리면	298	100.0	169	56.7	129	43.3	131.0	10.6
		성송면	180	100.0	112	62.2	68	37.8	164.7	9.9
		대산면	358	100.0	217	60.6	141	39.4	153.9	10.7
		심원면	328	100.0	187	57.0	141	43.0	132.6	13.0
		흥덕면	406	100.0	237	58.4	169	41.6	140.2	13.0
		성내면	241	100.0	145	60.2	96	39.8	151.0	12.2
		신림면	276	100.0	153	55.4	123	44.6	124.4	12.3
	부안면	282	100.0	174	61.7	108	38.3	161.1	10.6	

자료: 고창군 「주민등록자료」

주. 2020. 12. 31. 기준 주민등록인구 산정(외국인 제외)

1_4. 연령대별 전북 시·군 청년인구

(단위: 명)

	주민등록 인구	19세 이하	20~29세	30~39세	40~49세	50~59세	60세 이상	65세 이상	15~29세	19~39세 (청년)
전 국	51,829,023	8,763,406	6,806,153	6,873,117	8,294,787	8,645,014	12,446,546	8,496,077	9,261,900	14,237,686
전라북도	1,804,104	303,655	211,464	189,012	268,277	299,522	532,174	386,203	303,290	421,436
전주시	657,432	125,953	92,971	81,910	107,117	105,997	143,484	98,562	130,520	183,424
군산시	267,859	47,781	29,721	30,705	43,433	43,964	72,255	50,700	43,412	63,539
익산시	282,276	47,074	36,202	28,467	41,935	48,996	79,602	56,167	51,257	68,141
정읍시	108,508	16,034	10,604	8,867	14,824	18,394	39,785	30,258	15,842	20,645
남원시	80,662	12,342	7,569	6,417	10,747	13,704	29,883	22,694	11,514	14,917
김제시	82,450	10,473	7,231	6,645	9,991	13,704	34,406	26,322	10,466	14,600
완주군	91,609	15,222	8,956	9,408	13,548	15,254	29,221	21,410	12,991	19,274
진안군	25,394	2,956	1,969	1,635	2,748	4,516	11,570	8,898	2,863	3,804
무주군	24,036	3,032	1,782	1,700	2,875	4,205	10,442	8,075	2,697	3,700
장수군	22,085	2,814	1,669	1,553	2,582	3,682	9,785	7,557	2,507	3,410
임실군	27,314	3,023	2,101	1,941	2,844	4,688	12,717	9,952	2,967	4,249
순창군	27,810	3,740	2,076	2,001	3,324	4,505	12,164	9,455	3,231	4,327
고창군	54,529	6,927	4,308	3,860	6,164	9,068	24,202	18,782	6,661	8,687
부안군	52,140	6,284	4,305	3,903	6,145	8,845	22,658	17,371	6,362	8,719

자료: 행정안전부 「주민등록인구통계」

주. 2020. 12. 31. 기준 주민등록인구 산정(외국인 제외)

1_4. 연령대별 전북 시·군 청년인구(계속)

(단위: %)

	주민등록 인구	19세 이하	20~29세	30~39세	40~49세	50~59세	60세 이상	65세 이상	15~29세	19~39세 (청년)
전 국	100.0	16.9	13.1	13.3	16.0	16.7	24.0	16.4	17.9	27.5
전라북도	100.0	16.8	11.7	10.5	14.9	16.6	29.5	21.4	16.8	23.4
전주시	100.0	19.2	14.1	12.5	16.3	16.1	21.8	15.0	19.9	27.9
군산시	100.0	17.8	11.1	11.5	16.2	16.4	27.0	18.9	16.2	23.7
익산시	100.0	16.7	12.8	10.1	14.9	17.4	28.2	19.9	18.2	24.1
정읍시	100.0	14.8	9.8	8.2	13.7	17.0	36.7	27.9	14.6	19.0
남원시	100.0	15.3	9.4	8.0	13.3	17.0	37.0	28.1	14.3	18.5
김제시	100.0	12.7	8.8	8.1	12.1	16.6	41.7	31.9	12.7	17.7
완주군	100.0	16.6	9.8	10.3	14.8	16.7	31.9	23.4	14.2	21.0
진안군	100.0	11.6	7.8	6.4	10.8	17.8	45.6	35.0	11.3	15.0
무주군	100.0	12.6	7.4	7.1	12.0	17.5	43.4	33.6	11.2	15.4
장수군	100.0	12.7	7.6	7.0	11.7	16.7	44.3	34.2	11.4	15.4
임실군	100.0	11.1	7.7	7.1	10.4	17.2	46.6	36.4	10.9	15.6
순창군	100.0	13.4	7.5	7.2	12.0	16.2	43.7	34.0	11.6	15.6
고창군	100.0	12.7	7.9	7.1	11.3	16.6	44.4	34.4	12.2	15.9
부안군	100.0	12.1	8.3	7.5	11.8	17.0	43.5	33.3	12.2	16.7

자료: 행정안전부 「주민등록인구통계」

주. 2020. 12. 31. 기준 주민등록인구 산정(외국인 제외)

1_5. 혼인상태별 청년인구

(단위 : %)

		합 계	미혼	혼인	사별	이혼
고창군		100.0	8.0	64.1	22.9	5.0
성 별	남 성	100.0	12.6	74.1	7.2	6.1
	여 성	100.0	4.3	56.1	35.5	4.0
연 령 대 별	19세 이하	100.0	100.0	-	-	-
	20~29세	100.0	83.3	16.7	-	-
	30~39세	100.0	30.7	61.3	-	8.0
	40~49세	100.0	16.9	75.0	-	8.1
	50~59세	100.0	9.0	74.6	6.5	10.0
	60세 이상	100.0	0.4	62.4	34.1	3.1
	65세 이상	100.0	0.2	57.7	40.9	1.3
	15~29세	100.0	89.2	10.8	-	-
학 력 별	중졸 이하	100.0	20.5	575.3	363.0	42.5
	고졸	100.0	11.6	75.4	6.0	7.0
	대졸 이상	100.0	23.0	71.0	1.4	4.6
청년(19~39세)		100.0	43.4	50.5	-	6.1
성 별	남 성	100.0	57.1	40.8	-	2.0
	여 성	100.0	30.0	60.0	-	10.0
연 령 대 별	19~24세	100.0	100.0	-	-	-
	25~29세	100.0	73.3	26.7	-	-
	30~34세	100.0	46.4	42.9	-	10.7
	35~39세	100.0	21.3	72.3	-	6.4
학 력 별	중졸 이하	100.0	-	100.0	-	-
	고졸	100.0	19.0	66.7	-	14.3
	대졸 이상	100.0	52.0	44.0	-	4.0

자료: 2020 고창군 사회조사 보고서

1_6. 순이동 및 순이동률

(단위: 명)

	주민등록 연앙인구	총전입		총전출		순이동	
		총전입	총전입율	총전출	총전출율	순이동	순이동율
2018년	58,314	100.0	3,092	5.3	5,226	9.0	-2,134
2019년	55,827	100.0	3,002	5.4	3,863	6.9	-861
2020년	54,578	100.0	3,154	5.8	3,640	6.7	-486

(단위: %)

	청년 (19~39세)	총전입		총전출		순이동	
		총전입	총전입율	총전출	총전출율	순이동	순이동율
2018년	10,651	1,616	15.2	3,261	30.6	-1,645	-15.4
2019년	9,534	1,391	14.6	2,205	23.1	-814	-8.5
2020년	8,899	1,454	16.3	2,115	23.8	-661	-7.4

자료: 행정안전부 「주민등록인구현황」, 통계청 「국내인구이동통계」

주. 각 해당연도 1.1. ~ 12.31.(1년간) 주민등록 전입전출 신고기준

주민등록연앙인구: 당해년 7월 1일의 인구로 연초(1.1)와 연말(12.31) 인구의 산술평균으로 계산된 인구로 내국인 인구를 기준으로 함

총전입률: 주민등록인구(거주자) 100명당 전입자수(총전입률=전입자수/주민등록연앙인구X100)

총전출률: 주민등록인구(거주자) 100명당 전출자수(총전출률=전출자수/주민등록연앙인구X100)

순이동: 전입인구-전출인구

순이동률: 주민등록인구(거주자) 100명당 순이동자 수(순이동률=순이동자/주민등록연앙인구X100)

1_7. 전입이동

(단위: 명, %)

		주민등록 인구	전입인구		군내 전입		시군구간 전입		시도간 전입		전입 인구 비율
			구성비		구성비		구성비		구성비		
고창군 전체		54,529	3,154	100.0	1,649	52.3	374	11.9	1,131	35.9	5.8
성별	남 성	26,964	1,669	100.0	857	51.3	202	12.1	610	36.5	6.2
	여 성	27,565	1,485	100.0	792	53.3	172	11.6	521	35.1	5.4
지역 별	읍 부	21,394	1,623	100.0	1,044	64.3	155	9.6	424	26.1	7.6
	면 부	33,135	1,531	100.0	605	39.5	219	14.3	707	46.2	4.6
연령 대별	19세 이하	6,927	487	100.0	254	52.2	58	11.9	175	35.9	7.0
	20~29세	4,308	409	100.0	179	43.8	60	14.7	170	41.6	9.5
	30~39세	3,860	706	100.0	387	54.8	83	11.8	236	33.4	18.3
	40~49세	6,164	517	100.0	284	54.9	58	11.2	175	33.8	8.4
	50~59세	9,068	471	100.0	246	52.2	58	12.3	167	35.5	5.2
	60세 이상	24,202	564	100.0	299	53.0	57	10.1	208	36.9	2.3
	65세 이상	18,782	396	100.0	205	51.8	35	8.8	156	39.4	2.1
	15~29세	6,661	630	100.0	269	42.7	106	16.8	255	40.5	9.5
청년(19~39세)		8,687	1,454	100.0	721	49.6	205	14.1	528	36.3	16.7
성별	남 성	4,802	776	100.0	384	49.5	101	13.0	291	37.5	16.2
	여 성	3,885	678	100.0	337	49.7	104	15.3	237	35.0	17.5
지역 별	읍 부	4,807	886	100.0	496	56.0	113	12.8	277	31.3	18.4
	면 부	3,880	568	100.0	225	39.6	92	16.2	251	44.2	14.6
연령 대별	19~24세	2,894	368	100.0	176	47.8	51	13.9	141	38.3	12.7
	25~29세	1,933	380	100.0	158	41.6	71	18.7	151	39.7	19.7
	30~34세	1,668	323	100.0	178	55.1	38	11.8	107	33.1	19.4
	35~39세	2,192	383	100.0	209	54.6	45	11.7	129	33.7	17.5

통계청 「국내인구이동통계」

주1. 2020. 1. 1. ~ 2020. 12. 31. 주민등록 전입신고서 기준 전입인구 산정(외국인, 동일 행정 읍면동 전입 제외)

주2. (시내간 전입) 고창군내간 전입, (시·군구간 전입) 전라북도의 다른 시군 전입, (시·도간 전입) 이동전후의 시도가 다른 전입, (기타) 이동사항의 미신고, 자연신고 등

1_8. 전입사유

(단위: 명, %)

		전입인구		직업		가족		주택		교육		주거환경		자연환경		기타	
				구성비		구성비		구성비		구성비		구성비		구성비		구성비	
고창군 전체		3,154	100.0	569	18.0	794	25.2	936	29.7	310	9.8	88	2.8	86	2.7	371	11.8
성별	남 성	1,669	100.0	341	20.4	383	23.0	480	28.8	177	10.6	50	3.0	43	2.6	195	11.7
	여 성	1,485	100.0	228	15.4	411	27.7	456	30.7	133	9.0	38	2.6	43	2.9	176	11.9
지역별	읍 부	1,623	100.0	285	17.6	406	25.0	611	37.6	118	7.3	47	2.9	28	1.7	128	7.9
	면 부	1,531	100.0	284	18.5	388	25.4	325	21.2	192	12.5	41	2.7	58	3.8	243	15.9
연령대 별	19세 이하	487	100.0	65	13.3	213	23.5	7	1.4	104	21.4	3	0.6	4	0.8	91	18.7
	20~29세	409	100.0	104	25.4	147	36.4	39	9.5	78	19.1	11	2.7	5	1.2	25	6.1
	30~39세	706	100.0	173	24.5	208	29.5	191	27.1	34	4.8	19	2.7	12	1.7	69	9.8
	40~49세	517	100.0	115	22.2	58	20.2	229	44.3	69	13.3	14	2.7	14	2.7	18	3.5
	50~59세	471	100.0	74	15.7	75	18.8	213	45.2	22	4.7	13	2.8	19	4.0	55	11.7
	60세 이상	564	100.0	38	6.7	93	25.6	257	45.6	3	0.5	28	5.0	32	5.7	113	20.0
	65세 이상	396	100.0	27	6.8	108	27.3	147	37.1	2	0.5	18	4.5	21	5.3	73	18.4
	15~29세	630	100.0	130	20.6	189	30.0	147	23.3	94	14.9	14	2.2	7	1.1	49	7.8
청년(19~39세)		1,454	100.0	367	25.2	480	33.0	366	25.2	50	3.4	40	2.8	20	1.4	131	9.0
성별	남 성	776	100.0	207	26.7	246	31.6	195	25.1	13	1.7	26	3.4	11	1.4	78	10.1
	여 성	678	100.0	160	23.6	234	34.5	171	25.2	37	5.5	14	2.1	9	1.3	53	7.8
지역별	동 부	886	100.0	226	25.5	269	30.2	279	31.5	22	2.5	29	3.3	8	0.9	53	6.0
	면 부	568	100.0	141	24.8	211	37.2	87	15.3	28	4.9	11	1.9	12	2.1	78	13.7
연령대 별	19~24세	368	100.0	72	19.6	131	35.7	104	28.3	12	3.3	12	3.3	*	*	33	9.0
	25~29세	380	100.0	123	32.4	140	36.7	71	18.7	*	*	9	2.4	*	*	28	7.4
	30~34세	323	100.0	85	26.3	103	31.9	88	27.2	*	*	10	3.1	*	*	28	8.7
	35~39세	383	100.0	88	23.0	105	27.5	103	26.9	29	7.6	9	2.3	8	2.1	41	10.7

통계청 「국내인구이동통계」

주. 2020. 1. 1. ~ 2020. 12. 31. 주민등록 전입신고서 기준 전입인구 산정(외국인, 동일 행정 읍면동 전입 제외)

1_9. 전입 전 거주지

(단위: 명, %)

		전입인구		전라북도		전주시		기타특별·광역시 (전주제외)		그 외 지역	
			구성비		구성비		구성비		구성비		구성비
고창군 전체		3,154	100.0	1,868	59.2	155	4.9	596	18.9	535	17.0
성별	남 성	1,669	100.0	973	58.3	86	5.2	306	18.3	304	18.2
	여 성	1,485	100.0	895	60.3	69	4.6	290	19.5	231	15.6
지역 별	동 부	1,623	100.0	1,131	69.7	68	4.2	212	13.1	212	13.1
	읍 부	1,531	100.0	737	48.1	87	5.7	384	25.1	323	21.1
연령 대별	19세 이하	487	100.0	285	58.5	28	5.7	71	14.6	103	21.1
	20~29세	409	100.0	217	53.1	34	8.3	98	24.0	60	14.7
	30~39세	706	100.0	435	61.6	35	5.0	111	15.7	125	17.7
	40~49세	517	100.0	316	61.1	26	5.0	99	19.1	76	14.7
	50~59세	471	100.0	284	60.3	19	4.0	84	17.8	84	17.8
	60세 이상	564	100.0	331	58.7	13	2.3	133	23.6	87	15.4
	65세 이상	396	100.0	225	56.8	15	3.8	88	22.2	68	17.2
	15~29세	630	100.0	331	52.5	45	7.1	136	21.6	118	18.7
청년(19~39세)		1,454	100.0	835	57.4	91	6.3	277	19.1	251	17.3
성별	남 성	776	100.0	436	56.2	49	6.3	141	18.2	150	19.3
	여 성	678	100.0	399	58.8	42	6.2	136	20.1	101	14.9
지역 별	동 부	886	100.0	555	62.6	54	6.1	137	15.5	140	15.8
	읍 부	568	100.0	280	49.3	37	6.5	139	24.5	112	19.7
연령 대별	19~24세	368	100.0	207	56.3	19	5.2	80	21.7	62	16.8
	25~29세	380	100.0	194	51.1	36	9.5	86	22.6	64	16.8
	30~34세	323	100.0	200	61.9	16	5.0	53	16.4	54	16.7
	35~39세	383	100.0	235	61.4	19	5.0	58	15.1	71	18.5

통계청 「국내인구이동통계」

주. 2020. 1. 1. ~ 2020. 12. 31. 주민등록 전입신고서 기준 전입인구 산정(외국인, 동일 행정 읍면동 전입 제외)

주2. (기타특별·광역시) 서울, 부산, 대전, 대구, 울산, 광주, 인천, 세종 포함, (그 외 지역) 전라북도, 전주시, 기타특별·광역시를 제외한 지역

1_10. 전출이동

(단위: 명, %)

		주민등록인구	전출인구			군내 전출		시군구간 전출		시도간 전출		전출인구비율
				구성비		구성비		구성비		구성비		
고창군 전체		54,529	3,640	100.0	1,801	49.5	525	14.4	1,314	36.1	6.7	
성별	남 성	26,964	1,900	100.0	936	49.3	288	15.2	676	35.6	7.0	
	여 성	27,565	1,740	100.0	865	49.7	237	13.6	638	36.7	6.3	
지역별	동 부	21,394	1,832	100.0	1,095	59.8	221	12.1	516	28.2	8.6	
	읍면부	33,135	1,808	100.0	706	39.0	304	16.8	798	44.1	5.5	
연령대별	19세 이하	6,927	591	100.0	266	45.0	93	15.7	232	39.3	8.5	
	20~29세	4,308	646	100.0	196	30.3	121	18.7	329	50.9	15.0	
	30~39세	3,860	894	100.0	434	48.5	138	15.4	322	36.0	23.2	
	40~49세	6,164	561	100.0	310	55.3	73	13.0	178	31.7	9.1	
	50~59세	9,068	466	100.0	269	57.7	64	13.7	133	28.5	5.1	
	60세 이상	24,202	482	100.0	326	67.6	36	7.5	120	24.9	2.0	
	65세 이상	18,782	359	100.0	224	62.4	33	9.2	102	28.4	1.9	
	15~29세	6,661	915	100.0	294	32.1	170	18.6	451	49.3	13.7	
청년(18~39세)		8,687	2,115	100.0	809	38.3	351	16.6	955	45.2	24.3	
성별	남 성	4,802	1,113	100.0	431	38.7	195	17.5	487	43.8	23.2	
	여 성	3,885	1,002	100.0	378	37.7	156	15.6	468	46.7	25.8	
지역별	읍 부	4,807	1,170	100.0	535	45.7	178	15.2	457	39.1	24.3	
	면 부	3,880	945	100.0	274	29.0	173	18.3	498	52.7	24.4	
연령대별	19~24세	2,894	633	100.0	197	31.1	93	14.7	343	54.2	21.9	
	25~29세	1,933	588	100.0	178	30.3	120	20.4	290	49.3	30.4	
	30~34세	1,668	443	100.0	200	45.1	65	14.7	178	40.2	26.6	
	35~39세	2,192	451	100.0	234	51.9	73	16.2	144	31.9	20.6	

통계청 「국내인구이동통계」

주1. 2020. 1. 1. ~ 2020. 12. 31. 전출인구 산정(외국인, 동일 행정 읍면동 전출 제외)

주2. (군내간 전출) 고창군내간 전출, (시·군구간 전입) 전라북도의 다른 시군 전출, (시·도간 전입) 이동전후의 시도가 다른 전출

1_11. 전출사유

(단위: 명, %)

		전출인구		직업		가족		주택		교육		주거환경		자연환경		기타	
				구성비		구성비		구성비		구성비		구성비		구성비		구성비	
고창군 전체		3,640	100.0	761	20.9	950	26.1	1,154	31.7	245	6.7	133	3.7	42	1.2	355	9.8
성별	남 성	1,900	100.0	439	23.1	471	24.8	599	31.5	119	6.3	72	3.8	20	1.1	180	9.5
	여 성	1,740	100.0	322	18.5	479	27.5	555	31.9	126	7.2	61	3.5	22	1.3	175	10.1
지역별	동 부	1,832	100.0	341	18.6	443	24.2	711	38.8	103	5.6	56	3.1	23	1.3	155	8.5
	면 부	1,808	100.0	420	23.2	507	28.0	443	24.5	142	7.9	77	4.3	19	1.1	200	11.1
연령대 별	19세 이하	591	100.0	51	8.6	242	40.9	11	1.9	177	29.9	11	1.9	*	*	96	16.2
	20~29세	646	100.0	237	36.7	109	16.9	203	31.4	26	4.0	21	3.3	*	*	48	7.4
	30~39세	894	100.0	242	27.1	251	28.1	262	29.3	30	3.4	32	3.6	*	*	72	8.1
	40~49세	561	100.0	113	20.1	123	21.9	276	49.2	*	*	19	3.4	*	*	20	3.6
	50~59세	466	100.0	103	22.1	104	22.3	218	46.8	*	*	15	3.2	7	1.5	14	3.0
	60세 이상	482	100.0	15	3.1	121	25.1	184	38.2	*	*	35	7.3	20	4.1	105	21.8
	65세 이상	359	100.0	10	2.8	115	32.0	125	34.8	*	*	16	4.5	17	4.7	74	20.6
	15~29세	915	100.0	275	30.1	222	24.3	213	23.3	98	10.7	36	3.9	*	*	68	7.4
청년(19~39세)		2,115	100.0	688	32.5	501	23.7	536	25.3	150	7.1	82	3.9	8	0.4	150	7.1
성별	남 성	1,113	100.0	388	34.9	246	22.1	287	25.8	66	5.9	42	3.8	*	*	80	7.2
	여 성	1,002	100.0	300	29.9	255	25.4	249	24.9	84	8.4	40	4.0	*	*	70	7.0
지역별	동 부	1,170	100.0	322	27.5	283	24.2	350	29.9	79	6.8	50	4.3	7	0.6	79	6.8
	읍 부	945	100.0	366	38.7	218	23.1	186	19.7	71	7.5	33	3.5	*	*	70	7.4
연령대 별	19~24세	633	100.0	210	33.2	117	18.5	155	24.5	93	14.7	25	3.9	*	*	31	4.9
	25~29세	588	100.0	237	40.3	134	22.8	119	20.2	26	4.4	25	4.3	*	*	46	7.8
	30~34세	443	100.0	137	30.9	124	28.0	126	28.4	8	1.8	17	3.8	*	*	28	6.3
	35~39세	451	100.0	105	23.3	127	28.2	136	30.2	22	4.9	15	3.3	*	*	44	9.8

통계청 「국내인구이동통계」

주. 2020. 1. 1. ~ 2020. 12. 31. 전출인구 및 사유 산정(외국인, 동일 행정 읍면동 전출 제외)

1_12. 전출인구의 전출지

(단위: 명, %)

		전입인구		전라북도		전주시		특별·광역시		그외 지역	
			구성비		구성비		구성비		구성비		구성비
고창군 전체		3,640	100.0	2,099	57.7	227	6.2	730	20.1	584	16.0
성별	남 성	1,900	100.0	1,100	57.9	125	6.6	365	19.2	310	16.3
	여 성	1,740	100.0	999	57.4	102	5.9	365	21.0	274	15.7
지역 별	동 부	1,832	100.0	1,209	66.0	107	5.8	299	16.3	217	11.8
	읍 부	1,808	100.0	890	49.2	120	6.6	431	23.8	367	20.3
연령 대별	19세 이하	591	100.0	378	64.0	54	9.1	124	21.0	35	5.9
	20~29세	646	100.0	278	43.0	45	7.0	158	24.5	165	25.5
	30~39세	894	100.0	512	57.3	60	6.7	188	21.0	134	15.0
	40~49세	561	100.0	354	63.1	31	5.5	93	16.6	83	14.8
	50~59세	466	100.0	320	68.7	23	4.9	58	12.4	65	13.9
	60세 이상	482	100.0	257	53.3	14	2.9	109	22.6	102	21.2
	65세 이상	359	100.0	188	52.4	12	3.3	78	21.7	81	22.6
	15~29세	915	100.0	380	41.5	84	9.2	280	30.6	171	18.7
청년(19~39세)		2,115	100.0	989	46.8	171	8.1	596	28.2	359	17.0
성별	남 성	1,113	100.0	527	47.3	99	8.9	300	27.0	187	16.8
	여 성	1,002	100.0	462	46.1	72	7.2	296	29.5	172	17.2
지역 별	동 부	1,170	100.0	620	53.0	93	7.9	289	24.7	168	14.4
	읍면부	945	100.0	369	39.0	78	8.3	307	32.5	191	20.2
연령 대별	19~24세	633	100.0	247	39.0	44	7.0	217	34.3	125	19.7
	25~29세	588	100.0	230	39.1	67	11.4	191	32.5	100	17.0
	30~34세	443	100.0	236	53.3	29	6.5	106	23.9	72	16.3
	35~39세	451	100.0	276	61.2	31	6.9	82	18.2	62	13.7

통계청 「국내인구이동통계」

주1. 2020. 1. 1. ~ 2020. 12. 31. 주민등록 전출신고서 기준 전출인구 산정(외국인, 동일 행정 읍면동 전출, 시군구내 전출, 전출 전 거주지 미신고 인구 제외)

주2. (기타특별·광역시) 서울, 부산, 대전, 대구, 울산, 광주, 인천, 세종 포함, (그 외 지역) 전라북도, 전주시, 기타특별·광역시를 제외한 지역

1_13. 연도별 출산율

(단위: 천 명당 명, 세)

	합계 출산율									모의평균 출산연령
		15~19세	청년 (20~39세)	20~24세	25~29세	30~34세	35~39세	40~44세	45~49세	
2011년	1.441	5.5	64.4	25.1	98.4	111.1	38.2	5.3	0.5	30.44
2012년	1.371	3.0	62.9	33.5	86.3	104.9	37.5	4.7	-	30.40
2013년	1.177	1.8	54.7	25.6	68.5	97.5	35.4	4.8	-	30.64
2014년	1.445	2.4	65.9	22.0	87.5	119.5	46.3	8.7	0.5	31.37
2015년	1.278	3.1	57.6	17.9	70.0	107.2	48.5	5.2	-	31.24
2016년	1.116	-	51.2	18.7	45.2	114.8	40.7	4.0	-	31.85
2017년	1.044	0.7	46.6	18.2	58.7	85.5	37.4	6.2	-	31.27
2018년	1.147	2.2	50.7	17.7	46.4	101.7	51.7	9.7	0.6	32.14
2019년	1.226	2.5	52.6	13.4	61.2	99.5	51.2	13.6	1.2	32.34
2020년	1.145	2.7	49.8	13.2	52.2	94.4	51.0	11.6	0.6	32.28

자료: 통계청 「인구동향조사」

주1. (모의연령 출산율) 해당연령 여성인구 출생아수 / 해당연령 여성 연앙인구 * 1,000

주2. 합계출산율 : 가임여성 1명이 평생동안 낳는 평균 자녀 수

1_14. 연도별 사망률

(단위: 인구 10만명당 사망자)

	고창군 전체	19세 이하	청년 (20~39세)					40~49세	50~59세	60세 이상	65세 이상	15~ 29세
				20~24세	25~29세	30~34세	35~39세					
2011년	1,144.0	38.1	84.1	31.1	69.4	76.3	157.7	235.8	552.1	2,947.6	3,555.7	45.4
2012년	1,184.6	48.6	104.3	94.5	111.4	37.8	166.9	264.7	448.0	3,039.1	3,588.8	44.3
2013년	1,129.8	9.9	52.7	-	-	113.0	102.9	251.3	465.2	2,899.0	3,396.0	41.4
2014년	1,144.4	20.5	189.6	123.7	199.5	272.6	180.5	238.7	578.3	2,764.2	3,225.8	25.4
2015년	1,189.3	-	46.2	-	41.5	80.1	76.6	293.8	343.6	2,991.9	3,579.8	34.7
2016년	1,152.7	10.9	36.8	-	41.7	82.4	37.7	323.8	549.4	2,742.9	3,295.4	56.0
2017년	1,273.2	22.3	92.2	29.7	81.7	129.4	147.3	286.6	378.6	3,069.7	3,673.8	27.9
2018년	1,227.8	24.0	59.8	64.9	43.5	47.6	78.2	207.0	370.2	2,858.0	3,462.4	31.2
2019년	1,307.6	26.3	67.0	37.1	-	107.3	128.2	286.5	587.0	2,785.2	3,425.8	22.2
2020년	1,352.2	14.0	47.9	-	51.2	58.1	90.4	287.8	527.1	2,809.4	3,394.0	33.6

자료: 통계청 「인구동향조사」

주. (조사사망률) 해당연도 사망자수 / 해당연도 연앙인구 * 100,000

1_15. 연도별 혼인율

(단위: 건, 해당연령 천명당 건)

	전체 혼인 건수	남편					아내				
		15~19세	20~24세	25~29세	30~34세	35~39세	15~19세	20~24세	25~29세	30~34세	35~39세
2018년	185	-	5.2	27.2	36.3	18.6	2.2	9.6	47.4	46.6	10.3
2019년	203	-	3.3	25.8	47.0	28.8	0.8	12.5	60.1	53.2	22.8
2020년	150	-	5.7	16.5	43.6	24.7	1.8	7.5	34.8	41.0	18.0

자료: 통계청 「인구동향조사」

주. 연도별 혼인율은 어떤 특정 연령층에서 신고된 남녀별 혼인건수를 그 해당 연령층의 남자 또는 여자인구로 나눈 수치를 1,000분비로 나타낸 것

1_16. 연도별 이혼율

(단위: 해당연령 천명당 건)

	이혼 건수	남편					아내				
		15~19세	20~24세	25~29세	30~34세	35~39세	15~19세	20~24세	25~29세	30~34세	35~39세
2018년	125	-	1.7	1.6	3.5	4.3	-	2.2	7.9	8.5	8.6
2019년	106	-	-	-	5.0	6.2	-	2.5	3.3	15.0	13.3
2020년	119	-	1.4	0.9	8.7	6.6	-	1.9	5.8	12.4	8.0

자료: 통계청 「인구동향조사」

주. 연도별 이혼율은 어떤 특정 연령층에서 신고된 남녀별 이혼건수를 그 해당 연령층의 남자 또는 여자인구로 나눈 수치를 1,000분비로 나타낸 것

1_17. 가구의 주택소유 현황

(단위: 가구)

	총가구	유(有)주택가구				무(無)주택가구
			1건	2건	3건 이상	
전 국	20,343,188	11,456,266	8,288,426	2,301,380	866,460	8,886,922
전라북도	738,307	439,491	316,593	90,044	32,854	298,816
전주시	261,378	155,273	115,434	29,600	10,239	106,105
군산시	108,999	64,721	47,028	12,961	4,732	44,278
익산시	118,313	67,937	49,517	13,374	5,046	50,376
정읍시	45,455	25,431	18,037	5,395	1,999	20,024
남원시	33,242	21,043	15,259	4,344	1,440	12,199
김제시	34,491	20,900	14,844	4,538	1,518	13,591
완주군	37,510	21,435	14,846	4,838	1,751	16,075
진안군	10,348	7,094	4,689	1,758	647	3,254
무주군	10,296	6,799	4,646	1,593	560	3,497
장수군	9,248	6,234	4,323	1,446	465	3,014
임실군	11,985	7,047	4,533	1,774	740	4,938
순창군	11,476	7,836	5,109	1,983	744	3,640
고창군	23,540	13,452	8,400	3,307	1,745	10,088
부안군	22,026	14,289	9,928	3,133	1,228	7,737

(단위: %)

	총가구	유(有)주택가구				무(無)주택가구
			1건	2건	3건 이상	
전 국	100.0	56.3	40.7	11.3	4.3	43.7
전라북도	100.0	59.5	42.9	12.2	4.4	40.5
전주시	100.0	59.4	44.2	11.3	3.9	40.6
군산시	100.0	59.4	43.1	11.9	4.3	40.6
익산시	100.0	57.4	41.9	11.3	4.3	42.6
정읍시	100.0	55.9	39.7	11.9	4.4	44.1
남원시	100.0	63.3	45.9	13.1	4.3	36.7
김제시	100.0	60.6	43.0	13.2	4.4	39.4
완주군	100.0	57.1	39.6	12.9	4.7	42.9
진안군	100.0	68.6	45.3	17.0	6.3	31.4
무주군	100.0	66.0	45.1	15.5	5.4	34.0
장수군	100.0	67.4	46.7	15.6	5.0	32.6
임실군	100.0	58.8	37.8	14.8	6.2	41.2
순창군	100.0	68.3	44.5	17.3	6.5	31.7
고창군	100.0	57.1	35.7	14.0	7.4	42.9
부안군	100.0	64.9	45.1	14.2	5.6	35.1

자료: 통계청 2020 「주택소유통계」

1_18. 가구원수별 가구의 주택소유율

(단위: 가구)

	합 계	가구원수별				
		1인 가구	2인 가구	3인 가구	4인 가구	5인 이상 가구
전 국	11,456,266	1,798,088	3,558,684	2,914,248	2,422,667	762,579
전 북	439,491	82,834	154,567	97,882	74,230	29,978
고창군	13,452	3,094	5,673	2,506	1,392	787

(단위: %)

	합 계	가구원수별				
		1인 가구	2인 가구	3인 가구	4인 가구	5인 이상 가구
전 국	100.0	15.7	31.1	25.4	21.1	6.7
전 북	100.0	18.8	35.2	22.3	16.9	6.8
고창군	100.0	23.0	42.2	18.6	10.3	5.9

자료: 통계청 「2020년 주택소유통계」

1_19. 세대구성별 가구의 주택소유율

(단위: 가구)

	합 계										
		1세대가구			2세대가구				3세대 이상	1인 가구	비혈연 가구
		부부	기타		부부+ 미혼자녀	한부모+미혼 자녀	기타				
전 국	11,456,266	2,613,406	2,466,665	146,741	6,221,502	4,401,368	1,010,814	809,320	673,693	1,798,088	149,577
전 북	439,491	115,493	109,536	5,957	210,564	133,993	39,159	37,412	24,897	82,834	5,703
고창군	13,452	4,504	4,294	210	4,885	2,519	806	1,560	748	3,094	221

(단위: %)

	합 계	1세대 가구			2세대 가구			3세대 이상	1인 가구	비혈연 가구	
		부부	기타	부부+ 미혼자녀	한부모+ 미혼자녀	기타					
전 국	100.0	22.8	21.5	1.3	54.3	38.4	8.8	7.1	5.9	15.7	1.3
전 북	100.0	26.3	24.9	1.4	47.9	30.5	8.9	8.5	5.7	18.8	1.3
고창군	100.0	33.5	31.9	1.6	36.3	18.7	6.0	11.6	5.6	23.0	1.6

자료: 통계청 「2020년 주택소유통계」

1_20. 구성형태별 가구

(단위: 가구, %)

		일반가구		세대구성가구		비혈연가구		1인 가구	
			구성비		구성비		구성비		구성비
고창군 전체		23,512	100.0	14,657	62.3	529	2.2	8,326	35.4
성별	남 성	14,961	100.0	11,412	76.3	321	2.1	3,228	21.6
	여 성	8,551	100.0	3,245	37.9	208	2.4	5,098	59.6
지역 별	읍 부	8,325	100.0	5,679	68.2	177	2.1	2,469	29.7
	면 부	15,187	100.0	8,978	59.1	352	2.3	5,857	38.6
연령 대별	19세 이하	27	100.0	8	29.6	-	-	19	70.4
	20~29세	575	100.0	215	37.4	27	4.7	333	57.9
	30~39세	1,409	100.0	895	63.5	55	3.9	459	32.6
	40~49세	2,821	100.0	2,115	75.0	66	2.3	640	22.7
	50~59세	4,658	100.0	3,333	71.6	142	3.0	1,183	25.4
	60세 이상	14,022	100.0	8,091	57.7	239	1.7	5,692	40.6
	65세 이상	11,176	100.0	6,171	55.2	148	1.3	4,857	43.5
	15~29세	602	100.0	223	37.0	27	4.5	352	58.5
청년(19~39세)		1,991	100.0	1,113	55.9	82	4.1	796	40.0
성별	남 성	1,231	100.0	687	55.8	54	4.4	490	39.8
	여 성	760	100.0	426	56.1	28	3.7	306	40.3
지역 별	동 부	1,410	100.0	807	57.2	57	4.0	546	38.7
	면 부	581	100.0	306	52.7	25	4.3	250	43.0
연령 대별	19~24세	146	100.0	54	37.0	7	4.8	85	58.2
	25~29세	436	100.0	164	37.6	20	4.6	252	57.8
	30~34세	540	100.0	277	51.3	28	5.2	235	43.5
	35~39세	869	100.0	618	71.1	27	3.1	224	25.8

자료: 통계청 「2020 인구주택총조사」

주: (성별, 지역별, 연령대별) 일반가구 가구주 기준 산정

1_21. 가구원수별 가구

(단위: 가구, %)

		일반가구		1인		2인		3인		4인		5인	
			구성비		구성비		구성비		구성비		구성비		구성비
고창군 전체		23,512	100.0	8,326	35.4	8,905	37.9	3,417	14.5	1,888	8.0	976	4.2
성별	남 성	14,961	100.0	3,228	21.6	6,780	45.3	2,638	17.6	1,517	10.1	798	5.3
	여 성	8,551	100.0	5,098	59.6	2,125	24.9	779	9.1	371	4.3	178	2.1
지역 별	읍 부	15,187	100.0	5,857	38.6	6,182	40.7	1,890	12.4	807	5.3	451	3.0
	면 부	8,325	100.0	2,469	29.7	2,723	32.7	1,527	18.3	1,081	13.0	525	6.3
연령 대별	19세 이하	27	100.0	19	70.4	6	22.2	*	*	-	-	-	-
	20~29세	575	100.0	333	57.9	117	20.3	73	12.7	40	7.0	12	2.1
	30~39세	1,409	100.0	459	32.6	312	22.1	243	17.2	246	17.5	149	10.6
	40~49세	2,821	100.0	640	22.7	640	22.7	580	20.6	583	20.7	378	13.4
	50~59세	4,658	100.0	1,183	25.4	1,703	36.6	953	20.5	579	12.4	240	5.2
	60세 이상	14,022	100.0	5,692	40.6	6,127	43.7	1,566	11.2	440	3.1	197	1.4
	65세 이상	11,176	100.0	4,857	43.5	4,830	43.2	1,098	9.8	251	2.2	140	1.3
	15~29세	602	100.0	352	58.5	123	20.4	75	12.5	40	6.6	12	2.0
청년(19~39세)		1,991	100.0	796	40.0	432	21.7	316	15.9	286	14.4	161	8.1
성별	남 성	1,231	100.0	490	39.8	255	20.7	179	14.5	191	15.5	116	9.4
	여 성	760	100.0	306	40.3	177	23.3	137	18.0	95	12.5	45	5.9
지역 별	읍 부	1,410	100.0	546	38.7	293	20.8	238	16.9	220	15.6	113	8.0
	면 부	581	100.0	250	43.0	139	23.9	78	13.4	66	11.4	48	8.3
연령 대별	19~24세	146	100.0	85	58.2	35	24.0	17	11.6	7	4.8	*	*
	25~29세	436	100.0	252	57.8	85	19.5	56	12.8	33	7.6	10	2.3
	30~34세	540	100.0	235	43.5	128	23.7	75	13.9	66	12.2	36	6.7
	35~39세	869	100.0	224	25.8	184	21.2	168	19.3	180	20.7	113	13.0

자료: 통계청 「2020 인구주택총조사」

주1. (성별, 지역별, 연령대별) 일반가구 중 세대구성가구 가구주 기준 산정

1_22. 세대구수별 가구

(단위: 가구, %)

		세대구성가구		1세대가구		2세대가구		3세대가구		4세대이상 가구	
			구성비		구성비		구성비		구성비		구성비
고창군 전체		23,512	100.0	6,426	27.3	7,388	31.4	836	3.6	8,862	37.7
성별	남 성	14,961	100.0	5,672	37.9	5,130	34.3	604	4.0	3,555	23.8
	여 성	8,551	100.0	754	8.8	2,258	26.4	232	2.7	5,307	62.1
지역 별	읍 부	15,187	100.0	4,545	29.9	3,896	25.7	533	3.5	6,213	40.9
	면 부	8,325	100.0	1,881	22.6	3,492	41.9	303	3.6	2,649	31.8
연령 대별	19세 이하	27	100.0	8	29.6	-	-	-	-	19	70.4
	20~29세	575	100.0	54	9.4	145	25.2	16	2.8	360	62.6
	30~39세	1,409	100.0	127	9.0	710	50.4	56	4.0	516	36.6
	40~49세	2,821	100.0	210	7.4	1,717	60.9	188	6.7	706	25.0
	50~59세	4,658	100.0	1,048	22.5	2,045	43.9	239	5.1	1,326	28.5
	60세 이상	14,022	100.0	4,979	35.5	2,771	19.8	337	2.4	5,935	42.3
	65세 이상	11,176	100.0	3,961	35.4	1,995	17.9	252	2.3	5,008	44.8
	15~29세	602	100.0	62	10.3	145	24.1	16	2.7	379	63.0
청년(19~39세)		1,991	100.0	184	9.2	855	42.9	72	3.6	880	44.2
성별	남 성	1,231	100.0	121	9.8	519.0	42.2	45	3.7	546	44.4
	여 성	760	100.0	63	8.3	336.0	44.2	27	3.6	334	43.9
지역 별	읍 부	1,410	100.0	135	9.6	636.0	45.1	34	2.4	604	42.8
	면 부	581	100.0	48	8.3	219.0	37.7	38	6.5	276	47.5
연령 대별	19~24세	146	100.0	20	13.7	31	21.2	*	*	92	63.0
	25~29세	436	100.0	37	8.5	114	26.1	13	3.0	272	62.4
	30~34세	540	100.0	58	10.7	206	38.1	12	2.2	264	48.9
	35~39세	869	100.0	69	7.9	504	58.0	44	5.1	252	29.0

자료: 통계청 「2020 인구주택총조사」

주1. (성별, 지역별, 연령대별) 일반가구 중 세대구성가구 가구주 기준 산정

주2. (1세대가구) 부부, 부부+미혼형제자매, 부부+기타친인척, 가구주+미혼형제자매, 가구주+기타친인척, 기타 / (2세대가구) 부부+미혼자녀, 부부+미혼자녀, 모+미혼자녀, 부부+양친, 부부+한부모, 부부+미혼자녀+부부미혼형제자매, 조부모+미혼손자녀, 조부 또는 조모+미혼손자녀, 기타 / (3세대가구) 부부+미혼자녀+양친, 부부+미혼자녀+부친, 부부+미혼자녀+모친, 기타

1_23. 거처종류별 1인 가구

(단위: 가구, %)

구분		전체 1인 가구		단독주택		아파트		연립주택		다세대주택		비거주용 건물내 주택		주택이외거처		오피스텔	
		가구수	구성비	가구수	구성비	가구수	구성비	가구수	구성비	가구수	구성비	가구수	구성비	가구수	구성비	가구수	구성비
고창군 전체		8,326	100.0	6,714	80.6	742	8.9	198	2.4	82	1.0	106	1.3	484	5.8	*	*
성별	남 성	3,228	100.0	2,459	76.2	311	9.6	85	2.6	32	1.0	45	1.4	296	9.2	-	-
	여 성	5,098	100.0	4,255	83.5	431	8.5	113	2.2	50	1.0	61	1.2	188	3.7	*	*
지역 별	읍 부	2,469	100.0	1,241	50.3	727	29.4	177	7.2	56	2.3	60	2.4	208	8.4	-	-
	면 부	5,857	100.0	5,473	93.4	15	0.3	21	0.4	26	0.4	46	0.8	276	4.7	*	*
연령 대별	19세 이하	19	100.0	*	*	*	-	*	-	-	-	-	-	11	57.9	-	-
	20~29세	333	100.0	192	57.7	53	15.9	20	6.0	12	3.6	7	-	49	14.7	*	*
	30~39세	459	100.0	243	52.9	96	20.9	31	6.8	16	3.5	10	2.2	63	13.7	-	-
	40~49세	640	100.0	415	64.8	99	15.5	24	3.8	12	1.9	18	2.8	72	11.3	-	-
	50~59세	1,183	100.0	886	74.9	128	10.8	34	2.9	13	1.1	24	2.0	98	8.3	-	-
	60세 이상	5,692	100.0	4,973	87.4	365	6.4	87	1.5	29	0.5	47	0.8	191	3.4	-	-
	65세 이상	4,857	100.0	4,323	89.0	279	5.7	70	1.4	21	0.4	32	0.7	132	2.7	-	-
	15~29세	352	100.0	197	56.0	54	15.3	22	6.3	12	3.4	7	2.0	60	17.0	*	*
청년(19~39세)		796	100.0	438	55.0	149	18.7	51	6.4	28	3.5	17	2.1	113	14.2	*	*
성별	남 성	490	100.0	263	53.7	97	19.8	31	6.3	18	3.7	8	1.6	73	14.9	-	-
	여 성	306	100.0	175	57.2	52	17.0	20	6.5	10	3.3	9	2.9	40	13.1	*	*
지역 별	읍 부	546	100.0	270	49.5	146	26.7	46	8.4	23	4.2	11	2.0	50	9.2	-	-
	면 부	250	100.0	168	67.2	*	*	*	*	*	*	6	2.4	63	25.2	*	*
연령 대 별	19~24세	85	100.0	54	63.5	10	11.8	*	*	*	*	*	*	12	14.1	*	*
	25~29세	252	100.0	141	56.0	43	17.1	17	6.7	10	4.0	*	*	38	15.1	-	-
	30~34세	235	100.0	127	54.0	45	19.1	15	6.4	9	3.8	6	2.6	33	14.0	-	-
	35~39세	224	100.0	116	51.8	51	22.8	16	7.1	7	3.1	*	*	30	13.4	-	-

자료: 통계청 「2020 인구주택총조사」

주1. (주택이외거처) 오피스텔, 호텔, 여관 등 숙박업소의 객실, 기숙사 및 특수사회시설, 판잣집 비닐하우스, 기타

주2. (성별, 지역별, 연령대별) 일반가구 중 1인 가구주 기준 산정

1_24. 연령대별 전북 시군 1인 가구

(단위: 명)

	주민등록 인구	19세 이하	20~29세	30~39세	40~49세	50~59세	60세 이상	65세 이상	15~29세	19~39세 (청년)
전 국	6,643,354	100.0	76,202	1.1	1,266,911	19.1	1,115,518	16.8	903,816	13.6
전라북도	255,269	100.0	3,798	1.5	42,882	16.8	28,941	11.3	29,597	11.6
전주시	89,038	100.0	1,446	1.6	20,400	22.9	14,223	16.0	12,038	13.5
군산시	37,319	100.0	571	1.5	6,097	16.3	4,693	12.6	5,106	13.7
익산시	41,275	100.0	1,015	2.5	9,395	22.8	4,156	10.1	4,505	10.9
정읍시	15,563	100.0	55	0.4	1,006	6.5	1,169	7.5	1,609	10.3
남원시	11,404	100.0	20	0.2	694	6.1	846	7.4	1,200	10.5
김제시	11,679	100.0	34	0.3	541	4.6	682	5.8	1,026	8.8
완주군	13,398	100.0	444	3.3	3,004	22.4	1,424	10.6	1,489	11.1
진안군	3,735	100.0	6	0.2	131	3.5	140	3.7	263	7.0
무주군	3,748	100.0	-	-	175	4.7	212	5.7	290	7.7
장수군	3,231	100.0	6	0.2	125	3.9	163	5.0	216	6.7
임실군	4,800	100.0	159	3.3	536	11.2	171	3.6	330	6.9
순창군	3,938	100.0	6	0.2	126	3.2	157	4.0	287	7.3
고창군	8,326	100.0	19	0.2	333	4.0	459	5.5	640	7.7
부안군	7,815	100.0	13	0.2	319	4.1	446	5.7	598	7.7

자료: 통계청 「2020 인구주택총조사」

주. (연령대별) 일반가구 중 1인 가구주 기준 산정

1_25. 거주주택의 노후기간

(단위: 가구, %)

		전체가구		5년 미만		5년~10년 미만		10년~15년 미만		15년~20년 미만		20년~30년 미만		30년 이상	
		가구수	구성비	가구수	구성비	가구수	구성비	가구수	구성비	가구수	구성비	가구수	구성비	가구수	구성비
고창군 전체		22,542	100.0	2,004	8.9	2,012	8.9	2,119	9.4	1,165	5.2	5,597	24.8	9,645	42.8
성별	남 성	14,288	100.0	1,347	9.4	1,386	9.7	1,392	9.7	808	5.7	3,623	25.4	5,732	40.1
	여 성	8,254	100.0	657	8.0	626	7.6	727	8.8	357	4.3	1,974	23.9	3,913	47.4
지역별	읍 부	7,956	100.0	1,120	14.1	975	12.3	1,196	15.0	318	4.0	2,678	33.7	1,669	21.0
	면 부	14,568	100.0	884	6.1	1,037	7.1	923	6.3	847	5.8	2,919	20.0	7,979	54.8
연령대별	19세 이하	16	100.0	-	-	*	*	*	*	-	-	*	*	*	*
	20~29세	516	100.0	123	23.8	84	16.3	63	12.2	20	3.9	129	25.0	97	18.8
	30~39세	1,324	100.0	327	24.7	199	15.0	153	11.6	47	3.5	388	29.3	210	15.9
	40~49세	2,674	100.0	412	15.4	350	13.1	340	12.7	118	4.4	770	28.8	684	25.6
	50~59세	4,414	100.0	471	10.7	498	11.3	517	11.7	241	5.5	1,176	26.6	1,511	34.2
	60세 이상	13,598	100.0	671	4.9	878	6.5	1,041	7.7	739	5.4	3,129	23.0	7,140	52.5
	65세 이상	10,883	100.0	415	3.8	624	5.7	769	7.1	575	5.3	2,414	22.2	6,086	55.9
15~29세		532	100.0	123	23.1	87	16.4	68	12.8	20	3.8	134	25.2	100	18.8
주택유형별	단독주택	17,631	100.0	1,181	6.7	1,516	8.6	1,214	6.9	1,112	6.3	3,412	19.4	9,196	52.2
	아파트	3,115	100.0	316	10.1	48	1.5	818	26.3	-	-	1,852	59.5	81	2.6
	연립주택	1,080	100.0	415	38.4	242	22.4	43	4.0	8	0.7	164	15.2	208	19.3
	다세대주택	311	100.0	57	18.3	164	52.7	9	2.9	-	-	56	18.0	25	8.0
	비거주용 건물 내 주택	404	100.0	35	8.7	42	10.4	34	8.4	45	11.1	113	28.0	135	33.4
	오피스텔	*	*	-	-	-	-	*	*	-	-	-	-	-	-

자료: 통계청 「2020 인구주택총조사」

주1. (성별, 지역별, 연령대, 거주종류별) 일반가구 가구주 기준 산정

주2. (주택이외거처) 호텔, 여관 등 숙박업소의 객실, 기숙사 및 특수사회시설, 판잣집 비닐하우스, 기타 제외

1_25. 거주주택의 노후기간(계속)

(단위: 가구, %)

		전체가구		5년 미만		5년~10년 미만		10년~15년 미만		15년~20년 미만		20년~30년 미만		30년 이상	
		가구수	구성비	가구수	구성비	가구수	구성비	가구수	구성비	가구수	구성비	가구수	구성비	가구수	구성비
청년(19~39세)		1,846	100.0	450	24.4	285	15.4	216	11.7	67	3.6	520	28.2	308	16.7
성별	남 성	1,139	100.0	274	24.1	176	15.5	127	11.2	37	3.2	314	27.6	211	18.5
	여 성	707	100.0	176	24.9	109	15.4	89	12.6	30	4.2	206	29.1	97	13.7
지역별	읍 부	1,347	100.0	385	28.6	233	17.3	178	13.2	42	3.1	413	30.7	96	7.1
	면 부	499	100.0	65	13.0	52	10.4	38	7.6	25	5.0	107	21.4	212	42.5
연령대별	19~24세	134	100.0	29	21.6	17	12.7	19	14.2	7	5.2	29	21.6	33	24.6
	25~29세	388	100.0	94	24.2	69	17.8	44	11.3	13	3.4	103	26.5	65	16.8
	30~34세	495	100.0	120	24.2	73	14.7	49	9.9	16	3.2	149	30.1	88	17.8
	35~39세	829	100.0	207	25.0	126	15.2	104	12.5	31	3.7	239	28.8	122	14.7
주택유형별	단독주택	924	100.0	177	19.2	167	18.1	102	11.0	57	6.2	150	16.2	271	29.3
	아파트	559	100.0	101	18.1	8	1.4	105	18.8	-	-	341	61.0	*	*
	연립주택	227	100.0	143	63.0	47	20.7	*	*	*	*	15	6.6	16	7.0
	다세대주택	86	100.0	21	24.4	56	65.1	*	*	-	-	*	*	*	*
	비거주용 건물 내 주택	49	100.0	8	16.3	7	14.3	*	*	9	18.4	9	18.4	14	28.6
	오피스텔	*	*	-	-	-	-	*	*	-	-	-	-	-	-

자료: 통계청 「2020 인구주택총조사」

주1. (성별, 지역별, 연령대, 거주종류별) 일반가구 가구주 기준 산정

주2. (주택이외거처) 호텔, 여관 등 숙박업소의 객실, 기숙사 및 특수사회시설, 판잣집 비닐하우스, 기타 제외

1_26. 주거면적별 가구

(단위: 가구)

		전체가구	20㎡ 미만	20㎡~ 40㎡ 미만	40㎡~ 60㎡ 미만	60㎡~ 85㎡ 미만	85㎡~ 100㎡ 미만	100㎡~ 130㎡ 미만	130㎡~ 165㎡ 미만	165㎡~ 230㎡ 미만	230㎡ 이상
고창군 전체		22,542	90	2,102	5,933	7,474	4,124	1,111	754	471	537
성별	남 성	14,288	51	1,110	3,486	4,844	2,928	757	532	265	315
	여 성	8,254	39	992	2,447	2,630	1,196	354	222	152	222
지역별	읍 부	7,956	16	543	2,268	2,784	790	468	366	231	490
	면 부	14,586	74	1,559	3,665	4,690	3,334	643	388	186	47
연령대별	19세 이하	16	-	-	6	*	*	-	-	*	*
	20~29세	516	*	*	118	128	45	29	22	12	128
	30~39세	1,324	*	*	341	500	136	59	53	37	129
	40~49세	2,674	11	200	701	935	411	120	118	72	106
	50~59세	4,414	19	332	1,157	1,417	856	237	196	107	93
	60세 이상	13,598	58	1,469	3,610	4,489	2,673	666	365	188	80
	65세 이상	10,883	46	1,245	2,999	3,609	2,045	496	254	139	50
	15~29세	17,631	79	1,741	4,004	5,307	4,031	895	673	386	515
주택유형별	단독주택	3,115	-	335	1,628	1,081	28	37	*	*	-
	아파트	1,080	-	*	110	836	-	105	24	-	-
	연립주택	311	-	*	133	164	10	*	-	-	-
	다세대주택	404	11	20	57	86	55	71	53	29	22
	비거주용 건물 내 주택	*	-	-	*	-	-	-	-	-	-
	오피스텔	*	-	-	-	*	-	-	-	-	-

청년(19~39세)		1,846	*	101	461	630	182	88	75	49	258
성별	남 성	1,139	*	60	294	415	114	54	49	19	133
	여 성	707	*	41	167	215	68	34	26	30	125
지역별	읍 부	1,347	-	54	365	477	65	57	44	33	252
	면 부	499	*	47	96	153	117	31	31	16	6
연령대별	19~24세	134	-	12	32	39	13	*	6	*	24
	25~29세	388	*	21	88	91	33	26	16	7	105
	30~34세	495	*	33	124	166	45	20	19	18	69
	35~39세	829	-	35	217	334	91	39	34	19	60
	19~39세	1,846	*	101	461	630	182	88	75	49	258
주택유형별	단독주택	924	*	52	110	168	172	57	66	45	252
	아파트	559	-	46	295	212	*	*	*	-	-
	연립주택	227	-	*	12	197	-	15	*	-	-
	다세대주택	86	-	*	38	44	*	*	-	-	-
	비거주용 건물 내 주택	49	-	*	*	9	6	12	6	*	6
	오피스텔	*	-	-	*	-	-	-	-	-	-

자료: 통계청 「2020 인구주택총조사」

주1. (성별, 지역별, 연령대별, 거주종류별) 일반가구 가구주 기준 산정

주2. (주택이외거처) 호텔, 여관 등 숙박업소의 객실, 기숙사 및 특수사회시설, 판잣집 비닐하우스, 기타 제외

1_27. 청년 1인가구 비율

(단위: 호, %)

		1인 가구	
			구성비
고창군 전체		8,326	100.0
성별	남 성	3,228	38.8
	여 성	5,098	61.2
지역별	읍 부	2,469	29.7
	면 부	5,857	70.3
연령대별	19세 이하	19	0.2
	20~29세	333	4.0
	30~39세	459	5.5
	40~49세	640	7.7
	50~59세	1,183	14.2
	60세 이상	5,692	68.4
	65세 이상	4,857	58.3
15~29세		352	4.2
청년(19~39세)		796	100.0
성별	남 성	490	61.6
	여 성	306	38.4
지역별	읍 부	546	68.6
	면 부	250	31.4
연령대별	19~24세	85	10.7
	25~29세	252	31.7
	30~34세	235	29.5
	35~39세	224	28.1

자료: 통계청 「2020 인구주택총조사」

주. 청년 1인가구 비율 : 청년 1인가구 / 전체 1인가구*100

1_28. 세대주현황

(단위: 명, %)

		주민등록인구		세대주 인구		1인 세대주 인구		非세대주 인구	
			구성비		구성비		구성비		구성비
고창군 전체		54,529	100.0	23,540	43.2	8,326	15.3	30,989	56.8
성별	남 성	26,964	100.0	14,976	55.5	3,228	12.0	11,988	44.5
	여 성	27,565	100.0	8,564	31.1	5,098	18.5	19,001	68.9
지역 별	읍 부	21,394	100.0	8,335	39.0	2,469	11.5	13,059	61.0
	면 부	33,135	100.0	15,205	45.9	5,857	17.7	17,930	54.1
연령 대별	19세 이하	6,927	100.0	33	0.5	19	0.3	6,894	99.5
	20~29세	4,308	100.0	576	13.4	333	7.7	3,732	86.6
	30~39세	3,860	100.0	1,412	36.6	459	11.9	2,448	63.4
	40~49세	6,164	100.0	2,824	45.8	640	10.4	3,340	54.2
	50~59세	9,068	100.0	4,663	51.4	1,183	13.0	4,405	48.6
	60세 이상	24,202	100.0	14,032	58.0	5,692	23.5	10,170	42.0
	65세 이상	18,782	100.0	11,180	59.5	4,857	25.9	7,602	40.5
15~29세		6,661	100.0	609	9.1	352	5.3	6,052	90.9
청년(19~39세)		8,687	100.0	1,995	23.0	796	9.2	6,692	77.0
성별	남 성	4,802	100.0	1,234	25.7	490	10.2	3,568	74.3
	여 성	3,885	100.0	761	19.6	306	7.9	3,124	80.4
지역 별	읍 부	4,807	100.0	1,411	29.4	250	5.2	3,396	70.6
	면 부	3,880	100.0	584	15.1	546	14.1	3,296	84.9
연령 대별	19~24세	2,894	100.0	147	5.1	85	2.9	2,747	94.9
	25~29세	1,933	100.0	436	22.6	252	13.0	1,497	77.4
	30~34세	1,668	100.0	542	32.5	235	14.1	1,126	67.5
	35~39세	2,192	100.0	870	39.7	224	10.2	1,322	60.3

자료: 통계청 「2020 인구주택총조사」

주. 2020. 12. 31. 기준 주민등록 전입신고서 기준 세대주 산정(외국인 제외)

1_29. 혼인종류별 신혼부부 수

(단위: 쌍, %)

	합 계		둘다 초혼		재 혼		남 편		아 내		둘 다		미 상	
		구성비		구성비		구성비		구성비		구성비		구성비		구성비
전 국	1,260,117	100.0	998,365	79.2	259,538	20.6	47,449	3.8	74,541	5.9	137,548	10.9	2,214	0.2
전 북	36,082	100.0	26,566	73.6	9,469	26.2	1,539	4.3	2,596	7.2	5,335	14.8	47	0.1
고창군	853	100.0	541	63.4	312	36.6	54	6.3	78	9.1	180	21.1	-	-

자료: 통계청 「2019년 신혼부부통계」

주. 부부의 거처가 다른 경우 거주 지역별 가중치(0.5)를 적용

1_30. 혼인연차별 신혼부부 수

(단위: 쌍, %)

	합 계		1년 이내 (1년차)		1~2년 이내 (2년차)		2~3년 이내 (3년차)		3~4년 이내 (4년차)		4~5년 이내 (5년차)	
		구성비		구성비		구성비		구성비		구성비		구성비
전 국	1,260,117	100.0	236,580	18.8	247,187	19.6	247,132	19.6	261,425	20.7	267,793	21.3
전 북	36,082	100.0	6,839	19.0	6,868	19.0	7,123	19.7	7,390	20.5	7,862	21.8
고창군	853	100.0	177	20.8	153	17.9	169	19.8	178	20.9	176	20.6

자료: 통계청 「2019년 신혼부부통계」

주. (혼인연차) 해당 기간 중 혼인신고 기준으로 산정

(1년차) '20.01.01.~'20.12.31. / (2년차) '19.01.01.~'19.12.31. / (3년차) '18.01.01.~'18.12.31. / (4년차) '17.01.01.~'17.12.31. / (5년차) '16.01.01.~'16.12.31.

1_31. 혼인연령차별 신혼부부 수

(단위: 쌍, %)

	합 계		남자 연상							
		구성비		구성비	10세 이상	6~9세	3~5세	1~2세		
전 국	1,260,117	100.0	845,540	67.1	77,818	6.2	145,883	11.6	321,538	25.5
전 북	36,082	100.0	24,830	68.8	3,301	9.1	4,562	12.6	8,887	24.6
고창군	853	100.0	616	72.2	133	15.6	114	13.4	200	23.4

	동갑		여자 연상							
		구성비		구성비	1~2세	3~5세	6~9세	10세 이상		
전 국	186,250	14.8	228,327	18.1	145,144	11.5	59,345	4.7	18,870	1.5
전 북	4,938	13.7	6,315	17.5	3,934	10.9	1,689	4.7	559	1.5
고창군	79	9.3	158	18.5	109	12.8	30	3.5	17	2.0

자료: 통계청 「2019년 신혼부부통계」

1_32. 동일거처 거주여부별 신혼부부 수

(단위: 쌍, %)

	합 계		거처 동일		거처 비동일		국내		국내+기타(외국 등)	
		구성비		구성비		구성비		구성비		구성비
전 국	1,260,117	100.0	1,093,638	86.8	166,479	13.2	110,949	8.8	55,530	4.4
전 북	36,082	100.0	28,898	80.1	7,184	19.9	5,206	14.4	1,978	5.5
고창군	853	100.0	565	66.2	288	33.8	216	25.3	72	8.4

자료: 통계청 「2019년 신혼부부통계」

1_33. 초혼 신혼부부의 자녀 출산현황

(단위: 쌍, %, 명)

	합 계		자녀 없음		자녀 있음		1명		2명		3명 이상		평균 출생아수
		구성비		구성비		구성비		구성비		구성비		구성비	
전 국	998,365	100.0	424,126	42.5	574,239	57.5	445,897	44.7	123,818	12.4	4,524	0.5	0.78
전 북	26,566	100.0	9,864	37.1	16,702	62.9	12,054	45.4	4,648	17.5	-	-	0.81
고창군	542	100.0	175	32.3	367	67.7	187	34.5	134	24.7	46	8.5	0.82

자료: 통계청 「2019년 신혼부부통계」

주. (출생아수) 부부의 거처가 다른 경우 거주지역별 가중치(0.5)를 적용

1_34. 초혼 신혼부부의 첫째자녀의 출산 소요기간

(단위: 쌍, %, 개월)

	합 계		실제 결혼 시작일 이전		12개월 미만		12~24개월 미만		24~36개월 미만		36~48개월 미만		48~60개월 미만		60개월 이상		평균 소요 기간
		구성비		구성비		구성비		구성비		구성비		구성비		구성비		구성비	
전 국	574,213	100.0	7,272	1.3	243,861	43.3	195,123	34.0	81,335	14.2	29,931	5.2	8,759	1.5	2,932	0.5	16.1
전 북	16,701	100.0	226	1.4	8,120	48.6	5,504	33.0	1,948	11.7	646	3.9	172	1.0	85	0.5	15.1
고창군	542	100.0	8	1.5	266	49.1	194	35.8	60	11.1	8	1.5	*	*	*	*	15.2

자료: 통계청 「2019년 신혼부부통계」

주. (평균 소요기간) 실제 결혼시작일 이전에 출산한 경우 제외

1_35. 신혼부부의 맞벌이 현황

(단위: 쌍, %)

	합 계		맞벌이		외벌이		기타	
		구성비		구성비		구성비		구성비
전 국	1,260,117	100.0	582,985	46.3	570,528	45.3	106,604	8.5
전 북	36,082	100.0	15,742	43.6	16,658	46.2	3,682	10.2
고창군	853	100.0	320	37.5	358	42.0	175	20.5

자료: 통계청 「2019년 신혼부부통계」

주. (기타) 무직, 가사, 미상 등

1_36. 신혼부부의 주거유형

(단위: 호, %)

	합 계		단독주택		공동주택		아파트		연립주택		다세대주택		기타	
		구성비		구성비		구성비		구성비		구성비		구성비		구성비
전 국	1,260,117	100.0	209,056	16.6	984,341	78.1	829,431	65.8	23,941	1.9	130,969	10.4	66,720	5.3
전 북	36,082	100.0	10,005	27.7	24,786	68.7	23,743	65.8	557	1.5	486	1.3	1,291	3.6
고창군	853	100.0	495	58.0	296	34.7	214	25.1	57	6.7	25	2.9	62	7.3

자료: 통계청 「2019년 신혼부부통계」

주. (기타) 오피스텔, 숙박업소 등 주택이외의 주거

1_37. 신혼부부의 주거 유형 및 주택소유 현황

(단위: 호, %)

	합 계		소유 주택 없음		소유 주택 있음		1건		2건		3건 이상	
		구성비		구성비		구성비		구성비		구성비		구성비
전 국	1,260,117	100.0	702,525	55.8	557,592	44.2	452,399	35.9	82,435	6.5	22,758	1.8
전 북	36,082	100.0	18,175	50.4	17,907	49.6	14,426	40.0	2,693	7.5	788	2.2
고창군	853	100.0	427	50.1	426	49.9	309	36.2	83	9.7	34	4.0

자료: 통계청 「2019년 신혼부부통계」

주. 주택전체에 대한 소유지분을 고려하지 않고 개별 물건수별로 합산하여 산출

1_38. 다문화 신혼부부 수

(단위: 쌍, %)

	남편 아내	합 계		한국인(출생)		한국인(귀화)		외국인	
			구성비		구성비		구성비		구성비
전 국	합계	88,638	100.0	66,505	75.0	3,530	4.0	18,603	21.0
	한국인(출생)	11,899	100.0	-	-	407	3.4	11,492	96.6
	외국인	11,534	100.0	4,000	34.7	423	3.7	7,111	61.7
전 남	합계	65,205	100.0	62,505	95.9	2,700	4.1	-	-
	한국인(출생)	2,969	100.0	2,614	88.0	24	0.8	331	11.1
	한국인(귀화)	160	100.0	-	-	6	3.8	154	96.3
	외국인	285	100.0	108	37.9	-	-	177	62.1
고창군	합계	2,524	100.0	2,506	99.3	18	0.7	-	-
	한국인(출생)	148	100.0	146	98.6	-	-	*	*
	한국인(귀화)	*	*	-	-	-	-	*	*
	외국인	*	*	*	*	-	-	*	*

자료: 통계청 「2019년 신혼부부통계」

1_39. 농림어가 규모

(단위: 가구, %)

		합 계		농 가		임 가		어 가		어가(해수면)		어가(내수면)	
			구성비		구성비		구성비		구성비		구성비		구성비
고창군 전체		9,409	100.0	7,975	84.8	1,138	12.1	296	3.1	247	2.6	49	0.5
성별	남 성	7,450	100.0	6,215	83.4	970	13.0	265	3.6	218	2.9	47	0.6
	여 성	1,959	100.0	1,760	89.8	168	8.6	31	1.6	29	1.5	*	*
지역 별	읍 부	1,557	100.0	1,302	83.6	235	15.1	20	1.3	14	0.9	6	0.4
	면 부	7,852	100.0	6,673	85.0	903	11.5	276	3.5	233	3.0	43	0.5
연령 대별	19세 이하	-	-	-	-	-	-	-	-	-	-	-	-
	20~29세	8	100.0	8	100.0	-	-	-	-	-	-	-	-
	30~39세	140	100.0	113	80.7	15	10.7	12	8.6	8	5.7	*	*
	40~49세	662	100.0	553	83.5	87	13.1	22	3.3	17	2.6	*	*
	50~59세	1,758	100.0	1,403	79.8	269	15.3	86	4.9	72	4.1	14	0.8
	60세 이상	6,841	100.0	5,898	86.2	767	11.2	176	2.6	150	2.2	26	0.4
	65세 이상	5,303	100.0	4,653	87.7	528	10.0	122	2.3	107	2.0	15	0.3
	15~29세	8	100.0	8	100.0	-	-	-	-	-	-	-	-
청년(19~39세)		148	100.0	121	81.8	15	10.1	12	8.1	8	5.4	*	*
연령 대별	19~24세	*	*	*	*	-	-	-	-	-	-	-	-
	25~29세	7	100.0	7	100.0	-	-	-	-	-	-	-	-
	30~34세	33	100.0	26	78.8	*	*	*	*	*	*	*	*
	35~39세	107	100.0	87	81.3	12	11.2	8	7.5	7	6.5	*	*

자료: 통계청 「2020 농림어업총조사」

주1. (성별, 지역별, 연령대별, 교육정도별) 농림어가 경영주 기준 산정

주2. (농림어가) 겸업인 농림어가를 중복제외하지 않고 각각에 대하여 농림어가 산정

1_40. 전·겸업별 농림어가

(단위: 가구, %)

		농 가		전 업		겸 업		1종 겸업		2종 겸업	
		구성비		구성비		구성비		구성비		구성비	
고창군 전체		7,975	100.0	6,134	76.9	1,841	23.1	741	9.3	1,100	13.8
성 별	남 성	6,215	100.0	4,694	75.5	1,521	24.5	627	10.1	894	14.4
	여 성	1,760	100.0	1,440	81.8	320	18.2	114	6.5	206	11.7
지 역 별	읍 부	1,302	100.0	695	53.4	607	46.6	152	11.7	455	34.9
	면 부	6,673	100.0	5,439	81.5	1,234	18.5	589	8.8	645	9.7
연 령 대 별	19세 이하	-	-	-	-	-	-	-	-	-	-
	20~29세	8	100.0	*	*	*	*	*	*	*	*
	30~39세	113	100.0	63	55.8	50	44.2	18	15.9	32	28.3
	40~49세	553	100.0	276	49.9	277	50.1	91	16.5	186	33.6
	50~59세	1,403	100.0	860	61.3	543	38.7	184	13.1	359	25.6
	60세 이상	5,898	100.0	4,931	83.6	967	16.4	445	7.5	522	8.9
	65세 이상	4,653	100.0	4,049	87.0	604	13.0	296	6.4	308	6.6
	15~29세	8	100.0	*	*	*	*	*	*	*	*
청년(19~39세)		121	100.0	67	55.4	54	44.6	21	17.4	33	27.3
연 령 대 별	19~24세	*	*	*	*	-	-	-	-	-	-
	25~29세	7	100.0	*	*	*	*	*	*	*	*
	30~34세	26	100.0	12	46.2	14	53.8	7	26.9	7	26.9
	35~39세	87	100.0	51	58.6	36	41.4	11	12.6	25	28.7

자료: 통계청 「2020 농림어업총조사」

주1. (성별, 지역별, 연령대별, 교육정도별) 농림어가 경영주 기준 산정

주2. (전업) 농림어업에만 종사한 가구원이 있는 농림어가와 농림어업 외 돈벌이 또는 영업에 종사한 가구원이 있더라도 연간 30일 이상 종사한 가구원이 없는 농림어가 / (겸업) 돈벌이를 위하여 농림어업 외 일 또는 영업에 연간 30일 이상 종사한 가구원이 있는 농림어가
(1종 겸업) 전체로 보아 겸업수입이 농림어업 수입보다 적은 겸업 농림어가 / (2종 겸업) 전체로 보아 겸업수입이 농림어업 수입보다 많은 겸업 농림어가

1_40. 전·겸업별 농림어가(계속)

(단위: 가구, %)

		임 가		전 업		겸 업	
			구성비		구성비		구성비
고창군 전체		1,138	100.0	103	9.1	1,035	90.9
성별	남 성	970	100.0	82	8.5	888	91.5
	여 성	168	100.0	21	12.5	147	87.5
지역 별	동 부	235	100.0	35	14.9	200	85.1
	읍면부	903	100.0	68	7.5	835	92.5
연령 대별	19세 이하	-	-	-	-	-	-
	20~29세	-	-	-	-	-	-
	30~39세	15	100.0	*	*	14	93.3
	40~49세	87	100.0	11	12.6	76	87.4
	50~59세	269	100.0	18	6.7	251	93.3
	60세 이상	767	100.0	73	9.5	694	90.5
	65세 이상	528	100.0	56	10.6	472	89.4
	15~29세	-	-	-	-	-	-
청년(19~39세)		15	100.0	*	*	14	93.3
연령 대별	19~24세	-	100.0	-	-	-	-
	25~29세	-	100.0	-	-	-	-
	30~34세	*	*	-	-	*	*
	35~39세	12	100.0	*	*	11	91.7

(단위: 가구, %)

		어 가		전 업		겸 업		1종 겸업		2종 겸업	
			구성비		구성비		구성비		구성비		구성비
고창군 전체		296	100.0	72	24.3	224	75.7	113	38.2	111	37.5
성별	남 성	265	100.0	59	22.3	206	77.7	108	40.8	98	37.0
	여 성	31	100.0	13	41.9	18	58.1	*	*	13	41.9
지역 별	읍 부	20	100.0	8	40.0	12	60.0	6	30.0	6	30.0
	면 부	276	100.0	64	23.2	212	76.8	107	38.8	105	38.0
연령 대별	19세 이하	-	-	-	-	-	-	-	-	-	-
	20~29세	-	-	-	-	-	-	-	-	-	-
	30~39세	12	100.0	*	*	9	75.0	6	50.0	*	*
	40~49세	22	100.0	*	*	17	77.3	10	45.5	7	31.8
	50~59세	86	100.0	20	23.3	66	76.7	32	37.2	34	39.5
	60세 이상	176	100.0	44	25.0	132	75.0	65	36.9	67	38.1
	65세 이상	122	100.0	28	23.0	94	77.0	47	38.5	47	38.5
	15~29세	-	-	-	-	-	-	-	-	-	-
청년(19~39세)		12	100.0	*	*	9	75.0	6	50.0	*	*
연령 대별	19~24세	-	-	-	-	-	-	-	-	-	-
	25~29세	-	-	-	-	-	-	-	-	-	-
	30~34세	*	*	*	*	*	*	*	*	*	*
	35~39세	8	100.0	*	*	6	75.0	*	*	*	*

자료: 통계청 「2020 농림어업총조사」

주1. (성별, 지역별, 연령대별, 교육정도별) 농림어가 경영주 기준 산정

주2. (전업) 농림어업에만 종사한 가구원이 있는 농림어가와 농림어업 외 돈벌이 또는 영업에 종사한 가구원이 있더라도 연간 30일 이상 종사한 가구원이 없는 농림어가 / (겸업) 돈벌이를 위하여 농림어업 외 일 또는 영업에 연간 30일 이상 종사한 가구원이 있는 농림어가
(1종 겸업) 전체로 보아 겸업수입이 농림어업 수입보다 적은 겸업 농림어가 / (2종 겸업) 전체로 보아 겸업수입이 농림어업 수입보다 많은 겸업 농림어가

2. 경제



2_1. 월평균 가구소득

(단위 : %)

		합 계	50만원 미만	50~100만원 미만	100~200만원 미만	200~300만원 미만	300~400만원 미만	400~500만원 미만	500~600만원 미만	600~700만원 미만	700~800만원 미만	800만원 이상
고창군 전체		100.0	28.5	18.8	19.5	14.9	8.0	5.2	2.2	0.9	0.5	1.5
성 별	남 성	100.0	13.8	18.1	22.4	19.1	11.2	7.9	3.3	1.4	0.6	2.0
	여 성	100.0	51.1	19.7	15.0	8.5	3.1	0.9	0.6	-	0.3	0.6
연 령 대 별	15~29세	100.0	-	-	-	-	-	-	-	-	-	-
	30~39세	100.0	-	-	33.3	44.4	-	11.1	11.1	-	-	-
	40~49세	100.0	-	5.3	10.5	36.8	7.9	23.7	10.5	-	-	5.3
	50~59세	100.0	2.3	1.2	11.6	29.1	18.6	19.8	7.0	3.5	2.3	4.7
	60세 이상	100.0	9.6	12.2	23.5	24.3	13.0	7.0	3.5	1.7	1.7	3.5
	65세 이상	100.0	38.8	24.0	20.3	8.9	5.5	1.2	0.5	0.4	-	0.4
청년(19~39세)		100.0	-	4.3	14.9	38.3	6.4	21.3	10.6	-	-	4.3
성 별	남 성	100.0	-	2.8	13.9	36.1	2.8	25.0	13.9	-	-	5.6
	여 성	100.0	-	9.1	18.2	45.5	18.2	9.1	-	-	-	-
연 령 대 별	19~24세	100.0	-	-	66.7	-	-	33.3	-	-	-	-
	25~29세	100.0	-	-	16.7	66.7	-	-	16.7	-	-	-
	30~34세	100.0	-	7.1	7.1	50.0	7.1	14.3	14.3	-	-	-
	35~39세	100.0	-	4.2	12.5	29.2	8.3	29.2	8.3	-	-	8.3

자료: 고창군「2020년 사회조사」

2_2. 주택소재지별 관내·외지인 소유 주택 현황

(단위: %)

	소유주택 합계	동일시군구 거주자 소유		외지인(타시도 거주자) 소유 주택
		동일시군구 거주자 소유	동일시도내 타시군구 거주자 소유	
전국	100.0	76.0	10.6	13.5
전북	100.0	80.5	9.5	10.0
전주시	100.0	79.2	13.9	6.8
군산시	100.0	82.6	5.6	11.8
익산시	100.0	84.0	6.3	9.7
정읍시	100.0	81.9	6.3	11.8
남원시	100.0	84.9	4.1	11.0
김제시	100.0	79.3	10.7	10.0
완주군	100.0	73.2	16.3	10.4
진안군	100.0	77.9	9.7	12.3
무주군	100.0	77.6	2.5	19.8
장수군	100.0	79.4	7.0	13.6
임실군	100.0	72.4	14.7	12.9
순창군	100.0	81.2	4.0	14.8
고창군	100.0	82.3	3.4	14.3
부안군	100.0	77.0	6.9	16.0

자료: 통계청 「2020년 주택소유통계」

2_3. 주택소유 청년인구 및 주택소유 비율

(단위: 명, 호, %)

		주민등록인구	주택 개인소유자		소유주택수	
				비율		개인소유자 1인당 소유주택수
고창군 전체		54,529	16,773	30.8	30,400	1.81
성 별	남 성	26,964	9,099	33.7	17,133	1.88
	여 성	27,565	7,674	27.8	13,267	1.73
지 역 별	읍 부	21,394	5,450	25.5	8,767	1.61
	면 부	33,135	11,323	34.2	21,633	1.91
연 령 대 별	19세 이하	6,927	95	1.4	147	1.55
	20~29세	4,308	119	2.8	168	1.41
	30~39세	3,860	743	19.2	945	1.27
	40~49세	6,164	1,713	27.8	2,747	1.60
	50~59세	9,068	2,919	32.2	5,386	1.85
	60세 이상	24,202	11,184	46.2	21,007	1.88
	65세 이상	18,782	9,148	48.7	17,162	1.88
	15~29세	6,661	127	1.9	179	1.41
청년(19~39세)		8,687	866	10.0	1,119	1.29
성 별	남 성	4,802	563	11.7	733	1.30
	여 성	3,885	303	7.8	386	1.27
지 역 별	읍 부	4,807	626	13.0	748	1.19
	면 부	3,880	240	6.2	371	1.55
연 령 대 별	19~24세	2,894	32	1.1	42	1.31
	25~29세	1,933	91	4.7	132	1.45
	30~34세	1,668	233	14.0	306	1.31
	35~39세	2,192	510	23.3	639	1.25

자료: 고창군「주민등록자료」,「재산세자료」

주. 2020. 6. 1. 고창군 소재지 기준 주택 개인소유자 및 소유주택수 산정(국가, 법인 등 단체소유자 제외)

2_4. 소유 건수별 주택 소유 청년인구

(단위: 명, %)

		주택 개인소유자		1건		2건		3건		4건 이상	
		구성비	구성비	구성비	구성비	구성비	구성비	구성비	구성비	구성비	구성비
고창군 전체		16,773	100.0	15,683	93.5	990	5.9	84	0.5	16	0.1
성별	남 성	9,113	100.0	8,407	92.3	628	6.9	67	0.7	11	0.1
	여 성	7,660	100.0	7,276	95.0	362	4.7	17	0.2	*	*
지역별	읍 부	5,454	100.0	5,009	91.8	401	7.4	39	0.7	*	*
	면 부	11,319	100.0	10,674	94.3	589	5.2	45	0.4	11	0.1
연령대별	19세 이하	95	100.0	95	100.0	-	-	-	-	-	-
	20~29세	119	100.0	113	95.0	6	5.0	-	-	-	-
	30~39세	743	100.0	714	96.1	26	3.5	*	*	-	-
	40~49세	1,748	100.0	1,547	88.5	184	10.5	14	0.8	*	*
	50~59세	2,926	100.0	2,639	90.2	248	8.5	33	1.1	6	0.2
	60세 이상	11,142	100.0	10,575	94.9	526	4.7	34	0.3	7	0.1
	65세 이상	9,148	100.0	8,773	95.9	348	3.8	18	0.2	9	0.1
	15~29세	127	100.0	121	95.3	6	4.7	-	-	-	-
청년(19~39세)		866	100.0	833	96.2	30	3.5	*	*	-	-
성별	남 성	563	100.0	542	96.3	18	3.2	*	*	-	-
	여 성	303	100.0	291	96.0	12	4.0	-	-	-	-
지역별	읍 부	625	100.0	602	96.3	20	3.2	*	*	-	-
	면 부	241	100.0	231	95.9	10	4.1	-	-	-	-
연령대별	19~24세	32	100.0	32	100.0	-	-	-	-	-	-
	25~29세	91	100.0	87	95.6	*	*	-	-	-	-
	30~34세	233	100.0	227	97.4	6	2.6	-	-	-	-
	35~39세	510	100.0	487	95.5	20	3.9	*	*	-	-

자료: 고창군 「주민등록자료」

주1. 2020. 6. 1. 고창군 소재지 기준 주택 개인소유자의 소유주택수 산정(국가, 법인 등 단체소유자 제외)

주2. 소유물 건수는 각 개인이 소유하고 있는 주택 전부에 대해 소유지분을 고려하지 않고, 개별적으로 합산하여 산출
(예) 개인이 단독으로 1호를 소유하고, 공동으로 다른 주택 1호를 소유한 경우에는 2건으로 계산

2_5. 단독/공동소유별 소유주택수

(단위: 호, %)

		소유주택수		단독소유		공동소유	
			구성비		구성비		구성비
고창군 전체		30,400	100.0	29,097	95.7	1,303	4.3
성별	남 성	17,133	100.0	16,514	96.4	619	3.6
	여 성	13,267	100.0	12,583	94.8	684	5.2
지역별	읍 부	8,767	100.0	7,970	90.9	797	9.1
	면 부	21,633	100.0	21,127	97.7	506	2.3
연령대별	19세 이하	147	100	140	95.2	7	4.8
	20~29세	168	100	148	88.1	20	11.9
	30~39세	945	100	801	84.8	144	15.2
	40~49세	2,747	100	2,480	90.3	267	9.7
	50~59세	5,386	100	4,964	92.2	422	7.8
	60세 이상	21,007	100	20,564	97.9	443	2.1
	65세 이상	17,162	100	16,878	98.3	284	1.7
	15~29세	179	100	158	88.3	21	11.7
청년(19~39세)		1,119	100.0	954	85.3	165	14.7
성별	남 성	733	100.0	662	90.3	71	9.7
	여 성	386	100.0	292	75.6	94	24.4
지역별	읍 부	748	100.0	614	82.1	134	17.9
	면 부	371	100.0	340	91.6	31	8.4
연령대별	19~24세	46	100.0	42	91.3	*	*
	25~29세	149	100.0	132	88.6	17	11.4
	30~34세	352	100.0	306	86.9	46	13.1
	35~39세	737	100.0	639	86.7	98	13.3

자료: 고창군 「재산세자료」

주1. 2020. 6. 1. 고창군 소재지 기준 주택 개인소유자의 소유주택수 산정(국가, 법인 등 단체소유자 제외)

주2. (단독소유) 개인이 소유한 주택 전부에 대해 소유지분의 합을 고려하지 않고, 소유주택 각각 소유지분이 1인 경우 산출

2_6. 주택 유형별 소유 주택수

(단위: 호, %)

		소유주택수		단독주택		아파트		연립 및 다세대주택		기타	
			구성비		구성비		구성비		구성비		구성비
고창군 전체		30,400	100.0	17,064	56.1	2,801	9.2	2,168	7.1	8,367	27.5
성별	남 성	17,133	100.0	9,807	57.2	1,312	7.7	987	5.8	5,027	29.3
	여 성	13,267	100.0	7,257	54.7	1,489	11.2	1,181	8.9	3,340	25.2
지역별	읍 부	8,767	100.0	3,659	41.7	2,355	26.9	1,615	18.4	1,138	13.0
	면 부	21,633	100.0	13,405	62.0	446	2.1	553	2.6	7,229	33.4
연령대별	19세 이하	147	100.0	90	61.2	18	12.2	*	*	34	23.1
	20~29세	168	100.0	69	41.1	42	25.0	41	24.4	16	9.5
	30~39세	945	100.0	274	29.0	295	31.2	295	31.2	81	8.6
	40~49세	2,747	100.0	1,168	42.5	663	24.1	514	18.7	402	14.6
	50~59세	5,386	100.0	2,883	53.5	727	13.5	598	11.1	1,178	21.9
	60세 이상	21,007	100.0	12,580	59.9	1,056	5.0	715	3.4	6,656	31.7
	65세 이상	17,162	100.0	10,314	60.1	725	4.2	462	2.7	5,661	33.0
	15~29세	179	100.0	75	41.9	44	24.6	42	23.5	18	10.1
청년(19~39세)		1,119	100.0	345	30.8	339	30.3	337	30.1	98	8.8
성별	남 성	733	100.0	241	32.9	221	30.2	203	27.7	68	9.3
	여 성	386	100.0	104	26.9	118	30.6	134	34.7	30	7.8
지역별	읍 부	748	100.0	117	15.6	304	40.6	296	39.6	31	4.1
	면 부	371	100.0	228	61.5	35	9.4	41	11.1	67	18.1
연령대별	19~24세	42	100.0	22	52.4	8	19.0	7	16.7	*	*
	25~29세	132	100.0	49	37.1	36	27.3	35	26.5	12	9.1
	30~34세	306	100.0	89	29.1	85	27.8	102	33.3	30	9.8
	35~39세	639	100.0	185	29.0	210	32.9	193	30.2	51	8.0

자료: 고창군 「재산세자료」

주1. 2020. 6. 1. 고창군 소재지 기준 주택 개인소유자의 소유주택수 산정(국가, 법인 등 단체소유자 제외)

주2. (단독주택) 단독주택, 다중주택, 다가구주택, 전업농어가주택 포함(창고제외) / (기타) 도시형 생활주택, 주거용 오피스텔 포함(기숙사 제외)

2_7. 소유주택 면적

(단위: 호, %)

		소유 주택수		40㎡ 미만		40㎡~ 85㎡ 미만		85㎡~ 130㎡ 미만		130㎡~ 165㎡ 미만		165㎡ 이상	
			구성비		구성비		구성비				구성비		구성비
고창군 전체		30,400	100.0	9,405	30.9	15,463	50.9	4,975	16.4	376	1.2	181	0.6
성 별	남 성	17,137	100.0	5,265	30.7	8,512	49.7	3,065	17.9	211	1.2	84	0.5
	여 성	13,263	100.0	4,140	31.2	6,951	52.4	1,910	14.4	165	1.2	97	0.7
지 역 별	읍 부	8,767	100.0	1,826	20.8	5,409	61.7	1,286	14.7	152	1.7	94	1.1
	면 부	21,633	100.0	7,579	35.0	10,054	46.5	3,689	17.1	224	1.0	87	0.4
연 령 대 별	19세 이하	147	100.0	51	34.7	72	49.0	21	14.3	*	*	-	-
	20~29세	168	100.0	26	15.5	112	66.7	22	13.1	*	*	*	*
	30~39세	945	100.0	120	12.7	656	69.4	142	15.0	16	1.7	11	1.2
	40~49세	2,751	100.0	529	19.2	1,644	59.8	523	19.0	42	1.5	13	0.5
	50~59세	5,386	100.0	1,370	25.4	2,757	51.2	1,093	20.3	105	1.9	61	1.1
	60세 이상	21,003	100.0	7,309	34.8	10,222	48.7	3,174	15.1	206	1.0	92	0.4
	65세 이상	17,158	100.0	6,257	36.5	8,326	48.5	2,370	13.8	140	0.8	65	0.4
주 택 유 형 별	15~29세	179	100.0	31	17.3	115	64.2	25	14.0	*	*	*	*
	단독주택	17,064	100.0	2,814	16.5	9,573	56.1	4,379	25.7	238	1.4	60	0.4
	아파트	2,801	100.0	148	5.3	2,564	91.5	79	2.8	*	*	6	0.2
	연립 및 다세대주택	2,168	100.0	78	3.6	1,553	71.6	348	16.1	97	4.5	92	4.2
	기타	8,367	100.0	6,365	76.1	1,773	21.2	169	2.0	37	0.4	23	0.3
청년(19~39세)		1,119	100.0	149	13.3	769	68.7	166	14.8	20	1.8	15	1.3
성 별	남 성	733	100.0	96	13.1	506	69.0	113	15.4	14	1.9	*	*
	여 성	386	100.0	53	13.7	263	68.1	53	13.7	6	1.6	11	2.8
지 역 별	읍 부	748	100.0	69	9.2	581	77.7	75	10.0	9	1.2	14	1.9
	면 부	371	100.0	80	21.6	188	50.7	91	24.5	11	3.0	*	*
연 령 대 별	19~24세	42	100.0	13	31.0	23	54.8	*	*	*	*	-	-
	25~29세	132	100.0	16	12.1	90	68.2	19	14.4	*	*	*	*
	30~34세	306	100.0	43	14.1	204	66.7	45	14.7	7	2.3	7	2.3
	35~39세	639	100.0	77	12.1	452	70.7	97	15.2	9	1.4	*	*
주 택 유 형 별	단독주택	345	100.0	50	14.5	147	42.6	133	38.6	13	3.8	*	*
	아파트	339	100.0	14	4.1	313	92.3	11	3.2	*	*	-	-
	연립 및 다세대주택	337	100.0	9	2.7	290	86.1	20	5.9	*	*	13	3.9
	기타	98	100.0	76	77.6	19	19.4	*	*	*	*	-	-

자료: 고창군 「재산세자료」

주1. 2020. 6. 1. 고창군 소재지 기준 주택 개인소유자의 소유주택수 산정(국가, 법인 등 단체소유자 제외)

주2. (연면적) 주거에 이용되는 면적만 포함하며, 아파트 등 공동주택은 전용면적을 기준으로 산정

2_8. 소유주택 가격

(단위: 호, %)

		소유주택수		5천만원 미만		5천만원~1억 미만		1억~2억 미만		2억~3억 미만		3억 이상	
			구성비		구성비		구성비		구성비		구성비		구성비
고창군 전체		30,400	100.0	20,909	68.8	6,114	20.1	2,861	9.4	361	1.2	155	0.5
성별	남 성	17,133	100.0	11,932	69.6	3,452	20.1	1,512	8.8	162	0.9	75	0.4
	여 성	13,267	100.0	8,977	67.7	2,662	20.1	1,349	10.2	199	1.5	80	0.6
지역별	읍 부	8,767	100.0	3,247	37.0	3,135	35.8	1,991	22.7	280	3.2	114	1.3
	면 부	21,633	100.0	17,662	81.6	2,979	13.8	870	4.0	81	0.4	41	0.2
연령대별	19세 이하	147	100.0	109	74.1	34	23.1	*	*	*	*	-	-
	20~29세	168	100.0	66	39.3	48	28.6	43	25.6	6	3.6	*	*
	30~39세	945	100.0	222	23.5	296	31.3	382	40.4	32	3.4	13	1.4
	40~49세	2,747	100.0	1,053	38.3	827	30.1	749	27.3	106	3.9	12	0.4
	50~59세	5,386	100.0	2,845	52.8	1,564	29.0	801	14.9	110	2.0	66	1.2
	60세 이상	21,007	100.0	16,614	79.1	3,345	15.9	885	4.2	104	0.5	59	0.3
	65세 이상	17,162	100.0	14,178	82.6	2,343	13.7	541	3.2	63	0.4	37	0.2
	15~29세	179	100.0	76	42.5	49	27.4	43	24.0	6	3.4	*	*
청년(19~39세)		1,119	100.0	293	26.2	345	30.8	425	38.0	38	3.4	18	1.6
성별	남 성	733	100.0	208	28.4	232	31.7	261	35.6	27	3.7	*	*
	여 성	386	100.0	85	22.0	113	29.3	164	42.5	11	2.8	13	3.4
지역별	읍 부	748	100.0	96	12.8	253	33.8	347	46.4	34	4.5	18	2.4
	면 부	371	100.0	197	53.1	92	24.8	78	21.0	*	*	-	-
연령대별	19~24세	42	100.0	28	66.7	7	16.7	*	*	*	*	-	-
	25~29세	132	100.0	43	32.6	42	31.8	38	28.8	*	*	*	*
	30~34세	306	100.0	79	25.8	94	30.7	115	37.6	10	3.3	8	2.6
	35~39세	639	100.0	143	22.4	202	31.6	267	41.8	22	3.4	*	*
주택유형별	단독주택	345	100.0	187	54.2	94	27.2	62	18.0	*	*	-	-
	아파트	339	100.0	21	6.2	198	58.4	107	31.6	12	3.5	*	*
	연립 및 다세대주택	337	100.0	22	6.5	38	11.3	237	70.3	23	6.8	17	5.0
	기타	98	100.0	63	64.3	15	15.3	19	19.4	*	*	-	-

자료: 고창군 「재산세자료」

주1. 2020. 6. 1. 고창군 소재지 기준 주택 개인소유자의 소유주택수 산정(국가, 법인 등 단체소유자 제외)

주2. (주택가액) 개별·공동 주택공시가액 산정

2_9. 건축물 개인소유자

(단위: 명, %)

		주민등록인구	토지 개인소유자		소유토지수		
				구성비		개인소유자 1인당 소유자동차수	
고창군 전체		54,529	6,354	11.7	16,974	2.67	
성 별	남 성	26,964	3,086	11.4	8,587	2.78	
	여 성	27,565	3,268	11.9	8,387	2.57	
지 역 별	읍 부	21,394	2,771	13.0	5,501	1.99	
	면 부	33,135	3,583	10.8	11,473	3.20	
연 령 대 별	19세 이하		6,927	78	1.1	245	3.14
	20~29세		4,308	51	1.2	116	2.27
	30~39세		3,860	325	8.4	423	1.30
	40~49세		6,164	901	14.6	1,491	1.65
	50~59세		9,068	1,740	19.2	3,050	1.75
	60세 이상		24,202	3,259	13.5	11,649	3.57
		65세 이상	18,782	3,491	18.6	9,461	2.71
	15~29세		6,661	141	2.1	120	0.85
청년(19~39세)		8,687	374	4.3	541	1.45	
성 별	남 성	4,802	277	5.8	465	1.68	
	여 성	3,885	97	2.5	76	0.78	
지 역 별	읍 부	4,807	134	2.8	167	1.25	
	면 부	3,880	240	6.2	374	1.56	
연 령 대 별	19~24세		2,894	13	0.4	40	3.08
	25~29세		1,933	36	1.9	78	2.17
	30~34세		1,668	121	7.3	164	1.36
	35~39세		2,192	204	9.3	259	1.27

자료: 고창군 「주민등록자료」, 「재산세자료」

주. 2020. 6. 1. 고창군 소재지 기준 토지 개인소유자 및 소유토지수 산정(국가, 법인 등 단체소유자 제외)

2_10. 건축물소유 건수별 청년인구

(단위: 명, %)

		건축물 개인소유자		1건		2건		3건		4건		5건		6건 이상	
		구성비		구성비		구성비		구성비		구성비		구성비		구성비	
고창군 전체		6,354	100.0	2,968	46.7	1,471	23.2	793	12.5	371	5.8	253	4.0	498	7.8
성 별	남 성	3,086	100.0	1,379	44.7	710	23.0	358	11.6	188	6.1	142	4.6	309	10.0
	여 성	3,268	100.0	1,588	48.6	761	23.3	435	13.3	183	5.6	111	3.4	190	5.8
지 역 별	읍 부	2,771	100.0	1,255	45.3	618	22.3	360	13.0	180	6.5	122	4.4	236	8.5
	면 부	3,583	100.0	1,655	46.2	842	23.5	423	11.8	201	5.6	147	4.1	315	8.8
연 령 대 별	19세 이하	78	100.0	35	44.9	23	29.5	15	19.2	*	*	-	-	-	-
	20~29세	51	100.0	21	41.2	11	21.6	9	17.6	*	*	*	*	*	*
	30~39세	325	100.0	131	40.3	96	29.5	59	18.2	30	9.2	6	1.8	*	*
	40~49세	901	100.0	483	53.6	203	22.5	96	10.7	45	5.0	23	2.6	51	5.7
	50~59세	1,740	100.0	1,041	59.8	285	16.4	165	9.5	73	4.2	70	4.0	106	6.1
	60세 이상	3,259	100.0	1,257	38.6	853	26.2	449	13.8	214	6.6	150	4.6	336	10.3
	65세 이상	3,491	100.0	1,930	55.3	688	19.7	314	9.0	175	5.0	119	3.4	265	7.6
	15~29세	141	100.0	57	40.4	28	19.9	28	19.9	11	7.8	11	7.8	6	4.3
청년(19~39세)		374	100.0	168	44.9	103	27.5	62	16.6	31	8.3	7	1.9	*	*
성 별	남 성	277	100.0	124	44.8	73	26.4	46	16.6	25	9.0	6	2.2	*	*
	여 성	97	100.0	44	45.4	30	30.9	16	16.5	6	6.2	*	*	-	-
지 역 별	읍 부	134	100.0	62	46.3	32	23.9	22	16.4	13	9.7	*	*	-	-
	면 부	240	100.0	106	44.2	71	29.6	40	16.7	18	7.5	*	*	*	*
연 령 대 별	19~24세	13	100.0	12	92.3	-	-	*	*	-	-	-	-	-	-
	25~29세	36	100.0	25	69.4	7	19.4	*	*	*	*	*	*	-	-
	30~34세	121	100.0	57	47.1	36	29.8	16	13.2	9	7.4	*	*	*	*
	35~39세	204	100.0	74	36.3	60	29.4	43	21.1	21	10.3	*	*	*	*

자료: 고창군 「재산세자료」

주1. 2020. 6. 1. 고창군 소재지 기준 건축물 개인소유자 산정(국가, 법인 등 단체소유자 및 주택소유자 제외)

주2. 소유 물건수는 각 개인이 소유하고 있는 건축물 전부에 대해 소유지분을 고려하지 않고, 개별적으로 합산하여 산출
(예) 개인이 단독으로 1동을 소유하고, 공동으로 다른 건축물 1동을 소유한 경우에는 2건으로 계산

2_11. 소유건축물 면적

(단위: 동, %)

		소유건축물수		100㎡ 미만		100㎡~ 200㎡ 미만		200㎡~ 300㎡ 미만		300㎡~ 500㎡ 미만		500㎡~ 1,000㎡ 미만		1,000㎡ 이상	
		구성비		구성비		구성비		구성비		구성비		구성비		구성비	
고창군 전체		16,974	100.0	8,922	52.6	3,574	21.1	1,309	7.7	1,600	9.4	967	5.7	602	3.5
성 별	남 성	8,587	100.0	4,321	50.3	1,927	22.4	684	8.0	767	8.9	538	6.3	350	4.1
	여 성	8,387	100.0	4,601	54.9	1,647	19.6	625	7.5	833	9.9	429	5.1	252	3.0
지 역 별	읍 부	5,501	100.0	2,962	53.8	1,183	21.5	480	8.7	491	8.9	266	4.8	119	2.2
	면 부	11,473	100.0	5,960	51.9	2,391	20.8	829	7.2	1,109	9.7	701	6.1	483	4.2
연 령 대 별	19세 이하	245	100.0	201	82.0	32	13.1	11	4.5	-	-	*	*	-	-
	20~29세	116	100.0	53	45.7	25	21.6	10	8.6	11	9.5	8	6.9	9	7.8
	30~39세	423	100.0	168	39.7	101	23.9	30	7.1	43	10.2	40	9.5	41	9.7
	40~49세	1,491	100.0	721	48.4	350	23.5	111	7.4	136	9.1	109	7.3	64	4.3
	50~59세	3,050	100.0	1,490	48.9	640	21.0	317	10.4	270	8.9	197	6.5	136	4.5
	60세 이상	11,649	100.0	6,289	54.0	2,426	20.8	830	7.1	1,140	9.8	612	5.3	352	3.0
	65세 이상	9,461	100.0	5,234	55.3	1,900	20.1	654	6.9	930	9.8	483	5.1	260	2.7
15~29세		120	100.0	56	46.7	26	21.7	10	8.3	11	9.2	8	6.7	9	7.5
청년(19~39세)		541	100.0	222	41.0	127	23.5	40	7.4	54	10.0	48	8.9	50	9.2
성 별	남 성	465	100.0	165	35.5	114	24.5	38	8.2	51	11.0	48	10.3	49	10.5
	여 성	76	100.0	57	75.0	13	17.1	*	*	*	*	-	-	*	*
지 역 별	읍 부	167	100.0	89	53.3	33	19.8	7	4.2	15	9.0	13	7.8	10	6.0
	면 부	374	100.0	133	35.6	94	25.1	33	8.8	39	10.4	35	9.4	40	10.7
연 령 대 별	19~24세	40	100.0	21	52.5	7	17.5	-	-	*	*	7	17.5	*	*
	25~29세	78	100.0	33	42.3	19	24.4	10	12.8	8	10.3	*	*	7	9.0
	30~34세	164	100.0	61	37.2	43	26.2	16	9.8	13	7.9	12	7.3	19	11.6
	35~39세	259	100.0	107	41.3	58	22.4	14	5.4	30	11.6	28	10.8	22	8.5

자료: 고창군 「재산세자료」

주. 2020. 6. 1. 고창군 소재지 기준 건축물 개인소유자의 소유건축물수 산정(국가, 법인 등 단체소유자 및 주택소유자 제외)

2_12. 소유건축물 가격

(단위: 동, %)

		소유건축물수		1,000만원 미만		1,000만원~ 2,000만원 미만		2,000만원~ 5,000만원 미만		5,000만원~ 1억원 미만		1억원 이상	
			구성비		구성비		구성비		구성비		구성비		구성비
고창군 전체		16,974	100.0	7,241	42.7	2,411	14.2	2,918	17.2	1,800	10.6	2,603	15.3
성 별	남 성	8,587	100.0	3,668	42.7	1,218	14.2	1,442	16.8	905	10.5	1,353	15.8
	여 성	8,387	100.0	3,566	42.5	1,196	14.3	1,527	18.2	903	10.8	1,196	14.3
지 역 별	읍 부	5,501	100.0	2,234	40.6	730	13.3	1,014	18.4	622	11.3	901	16.4
	면 부	11,473	100.0	4,994	43.5	1,675	14.6	1,912	16.7	1,183	10.3	1,709	14.9
연 령 대 별	19세 이하	245	100.0	123	50.2	26	10.6	42	17.0	24	10	30	12.3
	20~29세	116	100.0	29	25.0	14	12.1	17	14.7	16	13.8	40	34.5
	30~39세	423	100.0	132	31.2	44	10.4	82	19.4	84	19.9	81	19.1
	40~49세	1,491	100.0	344	23.1	166	11.1	399	26.8	229	15.4	353	23.7
	50~59세	3,050	100.0	1,417	46.5	455	14.9	508	16.7	287	9.4	383	12.6
	60세 이상	11,649	100.0	5,407	46.4	1,735	14.9	1,756	15.1	1,096	9.4	1,656	14.2
	65세 이상	9,461	100.0	4,343	45.9	1,459	15.4	1,369	14.5	908	9.6	1,383	14.6
	15~29세	120	100.0	30	25.0	14	11.7	20	16.7	16	13.3	40	33.3
청년(19~39세)		541	100.0	162	29.9	58	10.7	100	18.5	100	18.5	121	22.4
성 별	남 성	465	100.0	148	31.9	49	10.4	79	17.0	81	17.5	108	23.2
	여 성	76	100.0	19	25.3	9	11.4	17	22.2	16	20.9	15	20
지 역 별	읍 부	167	100.0	44	26.4	19	11.3	36	21.4	21	12.6	47	28.3
	면 부	374	100.0	117	31.4	39	10.5	65	17.3	78	20.9	74	19.9
연 령 대 별	19~24세	40	100.0	16	40.0	*	*	9	22.5	*	*	9	22.5
	25~29세	78	100.0	14	17.9	11	14.1	9	11.5	13	16.7	31	39.7
	30~34세	164	100.0	60	36.6	16	9.8	37	22.6	33	20.1	18	11.0
	35~39세	259	100.0	72	27.8	28	10.8	45	17.4	51	19.7	63	24.3

자료: 고창군 「재산세자료」

주1. 2020. 6. 1. 고창군 소재지 기준 건축물 개인소유자의 소유건축물수 산정(국가, 법인 등 단체소유자 및 주택소유자 제외)

주2. (건축물가액) 기준시점 건물시가표준액 산정

2_13. 토지 소유

(단위: 명, 필지, %)

		주민등록인구	토지 개인소유자		소유토지수	
				구성비		개인소유자 1인당 소유자동차수
고창군 전체		54,529	7,393	13.6	26,366	3.6
성 별	남 성	26,964	4,308	16.0	11,310	2.6
	여 성	27,565	3,085	11.2	15,056	4.9
지 역 별	읍 부	21,394	2,883	13.5	14,551	5.0
	면 부	33,135	4,510	13.6	11,815	2.6
연 령 대 별	19세 이하	6,927	132	1.9	662	5.0
	20~29세	4,308	101	2.3	164	1.6
	30~39세	3,860	691	17.9	950	1.4
	40~49세	6,164	1,469	23.8	2,842	1.9
	50~59세	9,068	2,171	23.9	3,850	1.8
	60세 이상	24,202	2,829	11.7	17,898	6.3
	65세 이상	18,782	1,865	9.9	15,454	8.3
	15~29세	6,661	105	1.6	202	1.9
청년(19~39세)		8,687	799	9.2	1,119	1.4
성 별	남 성	4,802	480	10.0	670	1.4
	여 성	3,885	319	8.2	449	1.4
지 역 별	읍 부	4,807	315	6.6	738	2.3
	면 부	3,880	484	12.5	381	0.8
연 령 대 별	19~24세	2,894	31	1.1	57	1.8
	25~29세	1,933	67	3.5	112	1.7
	30~34세	1,668	231	13.8	330	1.4
	35~39세	2,192	470	21.4	620	1.3

자료: 고창군 「주민등록자료」, 「재산세자료」

주. 2020. 6. 1. 고창군 소재지 기준 토지 개인소유자 및 소유토지수 산정(국가, 법인 등 단체소유자 제외)

2_14. 토지 소유 물건수

(단위: 명, %)

		토지 개인소유자		1건		2건		3건		4건		5건		6건 이상	
			구성비		구성비		구성비		구성비		구성비		구성비		구성비
고창군 전체		7,393	100.0	3,167	42.8	1,848	25.0	791	10.7	627	8.5	510	6.9	450	6.1
성 별	남 성	4,308	100.0	2,013	46.7	992	23.0	445	10.3	327	7.6	278	6.5	253	5.9
	여 성	3,085	100.0	1,154	37.4	856	27.7	346	11.2	300	9.7	232	7.5	197	6.4
지 역 별	읍 부	2,883	100.0	1,145	39.7	801	27.8	299	10.4	242	8.4	211	7.3	185	6.4
	면 부	4,510	100.0	2,022	44.8	1,047	23.2	492	10.9	385	8.5	299	6.6	265	5.9
연 령 대 별	19세 이하	132	100.0	67	50.8	32	24.2	20	15.2	11	8	*	*	-	-
	20~29세	101	100.0	42	41.6	18	17.8	12	11.9	10	9.9	*	*	15	14.9
	30~39세	691	100.0	370	53.5	143	20.7	58	8.4	55	8.0	39	5.6	26	3.8
	40~49세	1,469	100.0	657	44.7	335	22.8	161	11.0	118	8.0	101	6.9	97	6.6
	50~59세	2,171	100.0	985	45.4	594	27.4	191	8.8	138	6.4	118	5.4	145	6.7
	60세 이상	2,829	100.0	1,046	37.0	726	25.7	349	12.3	295	10.4	246	8.7	167	5.9
	65세 이상	1,865	100.0	672	36.0	384	20.6	265	14.2	216	11.6	183	9.8	145	7.8
	15~29세	105	100.0	44	41.9	22	21.0	13	12.4	10	9.5	*	*	12	11.4
청년(19~39세)		799	100.0	414	51.8	161	20.2	82	10.3	66	8.3	45	5.6	31	3.9
성 별	남 성	480	100.0	236	49.2	94	19.6	54	11.3	47	9.8	31	6.5	18	3.8
	여 성	319	100.0	178	55.8	67	21.0	28	8.8	19	6.0	14	4.4	13	4.1
지 역 별	읍 부	315	100.0	164	52.1	58	18.4	37	11.7	23	7.3	19	6.0	14	4.4
	면 부	484	100.0	250	51.7	103	21.3	45	9.3	43	8.9	26	5.4	17	3.5
연 령 대 별	19~24세	31	100.0	14	45.2	6	19.4	*	*	*	*	*	*	*	*
	25~29세	67	100.0	30	44.8	12	17.9	10	14.9	8	11.9	*	*	*	*
	30~34세	231	100.0	111	48.1	48	20.8	23	10.0	22	9.5	15	6.5	12	5.2
	35~39세	470	100.0	259	55.1	95	20.2	45	9.6	33	7.0	24	5.1	14	3.0

자료: 고창군 「재산세자료」

주1. 2020. 6. 1. 고창군 소재지 기준 토지 개인소유자 산정(국가, 법인 등 단체소유자 제외)

주2. 소유물 건수는 각 개인이 소유하고 있는 토지 전부에 대해 소유지분을 고려하지 않고, 개별적으로 합산하여 산출
(예) 개인이 단독으로 1필지를 소유하고, 공동으로 다른 토지 1필지를 소유한 경우에는 2건으로 계산

2_15. 면적별 토지 소유

(단위: 필지, %)

		소유토지수		100㎡ 미만		100㎡ ~ 500㎡ 미만		500㎡ ~ 1,000㎡ 미만		1,000㎡ ~ 5,000㎡ 미만		5,000㎡ 이상	
			구성비		구성비		구성비		구성비		구성비		구성비
고창군 전체		26,366	100.0	11,409	43.3	8,051	30.5	2,777	10.5	3,554	13.5	575	2.2
성별	남 성	11,310	100.0	3,975	35.1	3,471	30.7	1,400	12.4	2,083	18.4	381	3.4
	여 성	15,056	100.0	7,434	49.4	4,580	30.4	1,377	9.1	1,471	9.8	194	1.3
지역별	읍 부	14,551	100.0	5,884	40.4	4,491	30.9	1,629	11.2	2,198	15.1	349	2.4
	면 부	11,815	100.0	5,525	46.8	3,560	30.1	1,148	9.7	1,356	11.5	226	1.9
연령대별	19세 이하	662	100.0	75	11.3	157	23.7	98	14.8	219	33	113	17.1
	20~29세	164	100.0	98	59.8	34	20.7	17	10.4	14	8.5	*	*
	30~39세	950	100.0	646	68.0	206	21.7	41	4.3	47	4.9	10	1.1
	40~49세	2,842	100.0	1,562	55.0	781	27.5	213	7.5	261	9.2	25	0.9
	50~59세	3,850	100.0	1,558	40.5	1,262	32.8	439	11.4	518	13.5	73	1.9
	60세 이상	17,898	100.0	7,470	41.7	5,611	31.3	1,969	11.0	2,495	13.9	353	2.0
	65세 이상	15,454	100.0	6,567	42.5	4,812	31.1	1,649	10.7	2,116	13.7	310	2.0
	15~29세	170	100.0	99	58.2	34	20.0	17	10.0	16	9.4	*	*
청년(19~39세)		1,119	100.0	747	66.8	240	21.4	58	5.2	61	5.5	13	1.2
성별	남 성	670	100.0	445	66.4	141	21.0	40	6.0	36	5.4	8	1.2
	여 성	449	100.0	302	67.3	99	22.0	18	4.0	25	5.6	*	*
지역별	읍 부	738	100.0	496	67.2	161	21.8	33	4.5	40	5.4	8	1.1
	면 부	381	100.0	251	65.9	79	20.7	25	6.6	21	5.5	*	*
연령대별	19~24세	57	100.0	22	38.6	18	31.6	6	11	9	15.8	*	*
	25~29세	112	100.0	79	70.5	16	14.3	11	9.8	*	*	*	*
	30~34세	330	100.0	218	66.1	73	22.1	10	3.0	24	7.3	*	*
	35~39세	620	100.0	428	69.0	133	21.5	31	5.0	23	3.7	*	*

자료: 고창군 「재산세자료」

주. 2020. 6. 1. 고창군 소재지 기준 토지 개인소유자의 소유토지수 산정(국가, 법인 등 단체소유자 제외)

2_16. 개별공시지가별 소유 토지

(단위: 필지, %)

		소유토지수		1만원 미만		1만원~10만원 미만		10만원~50만원 미만		50만원 이상	
			구성비		구성비		구성비		구성비		구성비
고창군 전체		26,366	100.0	6,974	26.5	9,830	37.3	8,821	33.5	741	2.8
성별	남 성	11,310	100.0	2,290	20.2	4,842	42.8	3,815	33.7	363	3.2
	여 성	15,056	100.0	4,684	31.1	4,988	33.1	5,006	33.2	378	2.5
지역별	읍 부	14,551	100.0	3,654	25.1	5,421	37.3	5,043	34.7	433	3.0
	면 부	11,815	100.0	3,320	28.1	4,409	37.3	3,778	32.0	308	2.6
연령대별	19세 이하	662	100.0	287	43.4	309	46.7	55	8.3	11	2
	20~29세	164	100.0	21	12.8	48	29.3	89	54.3	6	3.7
	30~39세	950	100.0	74	7.8	162	17.1	704	74.1	10	1.1
	40~49세	2,842	100.0	304	10.7	773	27.2	1,706	60.0	59	2.1
	50~59세	3,850	100.0	434	11.3	1,437	37.3	1,845	47.9	134	3.5
	60세 이상	17,898	100.0	5,854	32.7	7,101	39.7	4,422	24.7	521	2.9
	65세 이상	15,454	100.0	5,481	35.5	6,109	39.5	3,424	22.2	440	2.8
	15~29세	170	100.0	24	14.1	48	28.2	92	54.1	6	3.5
청년(19~39세)		1,119	100.0	97	8.7	210	18.8	796	71.1	16	1.4
성별	남 성	670	100.0	31	4.6	124	18.5	502	74.9	13	1.9
	여 성	449	100.0	66	14.7	86	19.2	294	65.5	*	*
지역별	읍 부	738	100.0	71	9.6	132	17.9	519	70.3	16	2.2
	면 부	381	100.0	26	6.8	78	20.5	277	72.7	-	-
연령대별	19~24세	57	100.0	12	21.1	26	45.6	19	33	-	-
	25~29세	112	100.0	11	9.8	22	19.6	73	65.2	6	5.4
	30~34세	330	100.0	51	15.5	42	12.7	237	71.8	-	-
	35~39세	620	100.0	23	3.7	120	19.4	467	75.3	10	1.6

자료: 고창군 「재산세자료」

주1. 2020. 6. 1. 고창군 소재지 기준 토지 개인소유자의 소유토지수 산정(국가, 법인 등 단체소유자)

주2. (토지가액) 토지별 공시지가 산정

2_17. 자동차 소유 개인소유자

(단위: 필지, %)

		주민등록인구	자동차 소유자		소유자동차수	
				비율		개인소유자 1인당 자동차수
고창군 전체		54,529	17,977	33.0	26,727	1.5
성 별	남 성	26,964	13,493	50.0	20,542	1.5
	여 성	27,565	4,484	16.3	6,185	1.4
지 역 별	읍 부	21,394	11,537	53.9	10,143	0.9
	면 부	33,135	6,440	19.4	16,584	2.6
연 령 대 별	19세 이하	6,927	14	0.2	14	1.0
	20~29세	4,308	701	16.3	712	1.0
	30~39세	3,860	1,954	50.6	2,503	1.3
	40~49세	6,164	4,660	75.6	5,372	1.2
	50~59세	9,068	6,397	70.5	8,240	1.3
	60세이상	24,202	4,251	17.6	9,886	2.3
	65세 이상	18,782	2,442	13.0	5,603	2.3
	15~29세	6,661	668	10.0	720	1.1
청년(19~39세)		8,687	2,610	30.0	3,218	1.2
성 별	남 성	4,802	1,724	35.9	2,221	1.3
	여 성	3,885	886	22.8	997	1.1
지 역 별	읍 부	4,807	1,487	30.9	1,799	1.2
	면 부	3,880	1,123	28.9	1,419	1.3
연 령 대 별	19~24세	2,894	96	3.3	136	1.4
	25~29세	1,933	560	29.0	579	1.0
	30~34세	1,668	763	45.7	911	1.2
	35~39세	2,192	1,191	54.3	1,592	1.3

자료: 행정안전부 「주민등록인구통계」, 고창군 「자동차세자료」

주. 2020. 6. 1. 고창군 소재지 기준 자동차 개인소유자 및 소유자동차수 산정
(국가, 법인 등 단체소유자 및 영업용 제외)

2_18. 자동차소유 물건 수

(단위: 명, %)

		자동차 개인소유자		1건		2건		3건 이상	
			구성비		구성비		구성비		구성비
고창군 전체		17,977	100.0	9,377	52.2	6,402	35.6	2,198	12.2
성별	남 성	13,493	100.0	6,449	47.8	5,245	38.9	1,799	13.3
	여 성	4,484	100.0	2,928	65.3	1,157	25.8	399	8.9
지역별	읍 부	11,537	100.0	6,314	54.7	3,967	34.4	1,256	10.9
	면 부	6,440	100.0	3,063	47.6	2,435	37.8	942	14.6
연령대별	19세 이하	14	100.0	11	78.6	*	*	-	-
	20~29세	701	100.0	527	75.2	133	19.0	41	5.8
	30~39세	1,954	100.0	1,049	53.7	668	34.2	237	12.1
	40~49세	4,660	100.0	2,097	45.0	1,729	37.1	834	17.9
	50~59세	6,397	100.0	3,259	50.9	2,426	37.9	712	11.1
	60세 이상	4,251	100.0	2,434	57.3	1,443	33.9	374	8.8
	65세 이상	2,442	100.0	1,276	52.3	932	38.2	234	9.6
15~29세		668	100.0	391	58.5	236	35.3	41	6.1
청년(19~39세)		2,610	100.0	1,349	51.7	963	36.9	298	11.4
성별	남 성	1,724	100.0	800	46.4	698	40.5	226	13.1
	여 성	886	100.0	549	62.0	265	29.9	72	8.1
지역별	읍 부	1,487	100.0	758	51.0	545	36.7	184	12.4
	면 부	1,123	100.0	591	52.6	418	37.2	114	10.2
연령대별	19~24세	96	100.0	36	37.5	47	49.0	13	13.5
	25~29세	560	100.0	264	47.1	248	44.3	48	8.6
	30~34세	763	100.0	437	57.3	268	35.1	58	7.6
	35~39세	1,191	100.0	612	51.4	400	33.6	179	15.0

자료: 고창군 「자동차세자료」

주1. 2020. 6. 1. 고창군 소재지 기준 자동차 개인소유자 산정
(국가, 법인 등 단체소유자 및 영업용 제외)

2_19. 소유 자동차 차종

(단위: 명, %)

		소유자동차수		승용		승합		화물		특수	
			구성비		구성비		구성비		구성비		구성비
고창군 전체		26,727	100.0	14,847	55.6	2,957	11.1	8,851	33.1	72	0.3
성별	남 성	20,542	100.0	10,493	51.1	2,398	11.7	7,587	36.9	64	0.3
	여 성	6,185	100.0	4,354	70.4	559	9.0	1,264	20.4	8	0.1
지역별	읍 부	10,143	100.0	6,885	67.9	1,124	11.1	2,086	20.6	48	0.5
	면 부	16,584	100.0	7,962	48.0	1,833	11.1	6,765	40.8	24	0.1
연령대별	19세 이하	14	100.0	11	78.6	*	*	*	*	-	-
	20~29세	712	100.0	609	85.5	34	4.8	68	9.6	*	*
	30~39세	2,503	100.0	1,790	71.5	347	13.9	362	14.5	*	*
	40~49세	5,372	100.0	3,059	56.9	712	13.3	1,575	29.3	26	0.5
	50~59세	8,240	100.0	4,507	54.7	831	10.1	2,881	35.0	21	0.3
	60세 이상	9,886	100.0	4,871	49.3	1,031	10.4	3,964	40.1	20	0.2
	65세 이상	5,603	100.0	2,728	48.7	587	10.5	2,284	40.8	*	*
15~29세		720	100.0	615	85.4	35	4.9	69	9.6	*	*
청년(19~39세)		3,218	100.0	2,402	74.6	381	11.8	430	13.4	*	*
성별	남 성	2,221	100.0	1,552	69.9	300	13.5	365	16.4	*	*
	여 성	997	100.0	850	85.3	81	8.1	65	6.5	*	*
지역별	읍 부	1,799	100.0	1,432	79.6	214	11.9	149	8.3	*	*
	면 부	1,419	100.0	970	68.4	167	11.8	281	19.8	*	*
연령대별	19~24세	136	100.0	116	85.3	6	4.4	14	10.3	-	-
	25~29세	579	100.0	496	85.7	28	4.8	54	9.3	*	*
	30~34세	911	100.0	719	78.9	91	10.0	101	11.1	-	-
	35~39세	1,592	100.0	1,071	67.3	256	16.1	261	16.4	*	*

자료: 고창군 「자동차세자료」

주1. 2020. 6. 1. 고창군 소재지 기준 자동차 개인소유자 및 소유자동차수 산정
(국가, 법인 등 단체소유자 및 영업용 제외)

3. 일 자리



3_1. 청년 경제활동

(단위: 천명, %)

		15세 이상 인구	경제활동 인구	취업자		비경제활동 인구
					고용률	
고창군 전체	2018년 상반기	49.0	32.4	32.2	65.7	16.5
	2018년 하반기	48.3	32.6	32.5	67.2	15.8
	2019년 상반기	47.6	31.8	31.6	66.5	15.8
	2019년 하반기	47.1	31.4	31.2	66.3	15.7
	2020년 상반기	46.5	30.5	30.2	65.0	16.0
	2020년 하반기	46.0	30.8	30.8	67.0	15.2
2018년 하반기	2018년 상반기	8.1	2.8	2.6	32.1	3.9
	2018년 하반기	7.8	2.6	2.6	33.3	3.8
	2019년 상반기	7.4	2.6	2.6	35.1	3.4
	2019년 하반기	7.1	2.2	2.1	29.6	3.5
	2020년 상반기	6.7	1.4	1.3	19.4	3.8
	2020년 하반기	6.6	1.5	1.5	22.7	3.5
2019년 상반기	2018년 상반기	10.3	5.0	5.0	48.5	2.2
	2018년 하반기	9.9	4.3	4.2	42.4	2.1
	2019년 상반기	9.6	3.9	3.8	39.6	1.7
	2019년 하반기	9.2	3.6	3.6	39.1	1.9
	2020년 상반기	8.9	4.0	3.9	43.8	2.8
	2020년 하반기	8.6	4.4	4.4	51.2	2.5

자료: 통계청 「지역별고용조사」

주1. 청년의 15세 이상 인구는 19~39세 인구 산정

주2. (고용률) 취업자 / 15세 이상 인구 * 100

주3. 15~29세의 15세 이상 인구는 15~29세 인구 산정

3_2. 취업자의 종사산업

(단위: 명, %)

		종사산업	농업·임업·어업	광업·제조업	건설업	도소매·음식숙박업	전기·운수·통신·금융	사업·개인공공서비스 등
고창군 전체		30,813	100.0	17,734	57.6	1,430	4.6	1,295
성별	남 성	16,967	100.0	9,463	55.8	1,016	6.0	1,151
	여 성	13,846	100.0	8,271	59.7	414	3.0	144
연령대별	19세 이하	34	100.0	-	-	-	-	-
	20~29세	1,543	100.0	103	6.7	168	10.9	-
	30~39세	3,009	100.0	581	19.3	276	9.2	221
	40~49세	4,514	100.0	1,665	36.9	489	10.8	309
	50~59세	6,872	100.0	3,266	47.5	337	4.9	522
	60세 이상	14,841	100.0	12,119	81.7	160	1.1	243
	65세 이상	10,414	100.0	8,957	86.0	41	0.4	67
15~29세		1,577	100.0	103	6.5	168	10.7	-
청년(19~39세)		4,587	100.0	684	14.9	444	9.7	221
성별	남 성	2,757	100.0	280	10.2	400	14.5	183
	여 성	1,830	100.0	404	22	44	2.4	38
연령대별	19~24세	286	100.0	-	-	65	22.7	-
	25~29세	1,291	100.0	103	8.0	103	8.0	-
	30~34세	1,348	100.0	232	17.2	155	11.5	-
	35~39세	1,662	100.0	349	21.0	121	7.3	221

자료: 통계청 「지역별고용조사」

3_3. 취업자의 종사직업

(단위: 명, %)

		종사산업	관리자·전문가	사무종사자	서비스·판매종사자	농림어업 숙련종사자	기능·기계 조작·조립 종사자	단순노무 종사자
고창군 전체		30,813	100.0	1,514	4.9	2,912	9.5	3,846
성별	남 성	16,967	100.0	749	4.4	1,740	10.3	1,442
	여 성	13,846	100.0	765	5.5	1,172	8.5	2,404
연령 대별	19세 이하	34	100.0	-	-	-	-	34
	20~29세	1,545	100.0	181	11.7	582	37.7	473
	30~39세	3,008	100.0	515	17.1	739	24.6	434
	40~49세	4,514	100.0	446	9.9	565	12.5	841
	50~59세	6,871	100.0	268	3.9	760	11.1	1,191
	60세 이상	14,841	100.0	105	0.7	265	1.8	874
	65세 이상	10,414	100.0	105	1.0	60	0.6	360
15~29세		1,577	100.0	180	11.4	582	36.9	506
청년(19~39세)		4,587	100.0	695	15.2	1,320	28.8	942
성별	남 성	2,757	100.0	238	8.6	687	24.9	644
	여 성	1,830	100.0	457	25.0	633	34.6	298
연령 대별	19~24세	285	100.0	62	21.8	127	44.6	96
	25~29세	1,294	100.0	120	9.3	455	35.2	410
	30~34세	1,348	100.0	143	10.6	497	36.9	199
	35~39세	1,660	100.0	372	22.4	242	14.6	235

자료: 통계청 「지역별고용조사」

3_4. 취업자의 종사상 직위

(단위: 명, %)

		지위별 취업자		임금근로자						비임금근로자	
		구성비	구성비	임금근로자		상용근로자		임시·일용근로자		비임금근로자	
				구성비	구성비	구성비	구성비	구성비	구성비	구성비	구성비
고창군 전체		30,813	100.0	10,550	34.2	7,454	24.2	3,096	10.0	20,263	65.8
성별	남 성	16,967	100.0	5,560	32.8	4,470	26.3	1,090	6.4	11,407	67.2
	여 성	13,846	100.0	4,990	36.0	2,984	21.6	2,006	14.5	8,856	64.0
연령대별	19세 이하	34	100.0	-	-	-	-	-	-	34	100.0
	20~29세	1,545	100.0	1,220	79.0	1,040	67.3	180	11.7	325	21.0
	30~39세	3,008	100.0	2,103	69.9	1,878	62.4	225	7.5	905	30.1
	40~49세	4,514	100.0	2,209	48.9	1,885	41.8	324	7.2	2,305	51.1
	50~59세	6,871	100.0	2,493	36.3	1,863	27.1	630	9.2	4,378	63.7
	60세 이상	14,841	100.0	2,527	17.0	789	5.3	1,738	11.7	12,314	83.0
	65세 이상	10,414	100.0	1,495	14.4	289	2.8	1,206	11.6	8,918	85.6
15~29세		1,577	100.0	1,220	77.4	1,040	65.9	180	11.4	357	22.6
청년(19~39세)		4,587	100.0	3,324	72.5	2,920	63.7	404	8.8	1,263	27.5
성별	남 성	2,757	100.0	2,081	75.5	2,020	73.3	61	2.2	676	24.5
	여 성	1,830	100.0	1,243	67.9	900	49.2	343	18.7	587	32.1
연령대별	19~24세	285	100.0	252	88.4	190	66.7	62	21.8	33	11.6
	25~29세	1,294	100.0	967	74.7	850	65.7	117	9.0	327	25.3
	30~34세	1,348	100.0	1,049	77.8	961	71.3	88	6.5	299	22.2
	35~39세	1,660	100.0	1,054	63.5	917	55.2	137	8.3	606	36.5

자료: 통계청 「지역별고용조사」

3_5. 취업자의 월평균임금

(단위: 명, %)

		구직신청인원		100만원 미만		100만원~150만원미만		150만원~200만원 미만		200만원~250만원 미만		250만원 이상		기타	
		인원	구성비	인원	구성비	인원	구성비	인원	구성비	인원	구성비	인원	구성비	인원	구성비
고창군 전체		30,813	100.0	1,524	4.9	1,167	3.8	2,180	7.1	2,536	8.2	3,143	10.2	20,263	65.8
성별	남 성	16,967	100.0	251	1.5	339	2.0	744	4.4	1,759	10.4	2,467	14.5	11,407	67.2
	여 성	13,846	100.0	1,273	9.2	828	6.0	1,436	10.4	777	5.6	676	4.9	8,856	64.0
연령 대별	19세 이하	34	100.0	-	-	-	-	-	-	-	-	-	-	34	100.0
	20~29세	1,545	100.0	62	4.0	-	-	517	33.5	640	41.4	-	-	326	21.1
	30~39세	3,008	100.0	82	2.7	137	4.6	220	7.3	639	21.2	1,025	34.1	905	30.1
	40~49세	4,514	100.0	-	-	304	6.7	567	12.6	405	9.0	932	20.6	2,306	51.1
	50~59세	6,871	100.0	243	3.5	257	3.7	367	5.3	607	8.8	1,019	14.8	4,378	63.7
	60세 이상	14,841	100.0	1,136	7.7	470	3.2	509	3.4	244	1.6	168	1.1	12,314	83.0
	65세 이상	10,414	100.0	863	8.3	360	3.5	152	1.5	99	1.0	22	0.2	8,918	85.6
	15~29세	1,577	100.0	62	3.9	-	-	517	32.8	640	40.6	-	-	358	22.7
청년(19~39세)		4,587	100.0	144	3.1	137	3.0	735	16.0	1,281	27.9	1,027	22.4	1,263	27.5
성별	남 성	2,757	100.0	-	-	55	2.0	158	5.7	1,099	39.9	769	27.9	676	24.5
	여 성	1,830	100.0	144	7.9	82	4.5	577	31.5	182	9.9	258	14.1	587	32.1
연령 대별	19~24세	285	100.0	62	21.8	-	-	62	21.8	127	44.6	-	-	34	11.9
	25~29세	1,294	100.0	-	-	-	-	455	35.2	513	39.6	-	-	326	25.2
	30~34세	1,348	100.0	44	3.3	99	7.3	143	10.6	320	23.7	442	32.8	300	22.3
	35~39세	1,660	100.0	38	2.3	38	2.3	76	4.6	318	19.2	583	35.1	607	36.6

자료: 통계청 「지역별고용조사」

3_6. 취업자의 근무지 현황

(단위: 명, %)

		구인인원		고창군		특별시·광역시		전라북도 (고창군제외)		기타지역	
			구성비		구성비		구성비		구성비		구성비
고창군 전체		30,813	100.0	30,231	98.1	153	0.5	283	0.9	146	0.5
성별	남 성	16,967	100.0	16,552	97.6	153	0.9	162	1.0	100	0.6
	여 성	13,846	100.0	13,679	98.8	-	-	121	0.9	46	0.3
연령대별	19세 이하	34	100.0	34	100.0	-	-	-	-	-	-
	20~29세	1,545	100.0	1,542	99.8	-	-	-	-	*	*
	30~39세	3,008	100.0	2,947	98.0	61	2.0	-	-	*	*
	40~49세	4,514	100.0	4,319	95.7	38	0.8	81	1.8	72	1.6
	50~59세	6,871	100.0	6,765	98.5	32	0.5	74	1.1	-	-
	60세 이상	14,841	100.0	14,622	98.5	22	0.1	129	0.9	67	0.5
	65세 이상	10,414	100.0	10,249	98.4	22	0.2	102	1.0	41	0.4
15~29세		1,577	100.0	1,576	99.9	-	-	-	-	*	*
청년(19~39세)		4,587	100.0	4,518	98.5	61	1.3	-	-	8	0.2
성별	남 성	2,757	100.0	2,691	97.6	61	2.2	-	-	*	*
	여 성	1,830	100.0	1,827	99.8	-	-	-	-	*	*
연령대별	19~24세	285	100.0	285	100.0	-	-	-	-	-	-
	25~29세	1,294	100.0	1,290	99.7	-	-	-	-	*	*
	30~34세	1,348	100.0	1,342	99.6	-	-	-	-	*	*
	35~39세	1,660	100.0	1,601	96.4	61	3.7	-	-	-	-

자료: 통계청 「지역별고용조사」

3_7. 구직신청건수

(단위: 건, %)

		구인인원		1분기		2분기		3분기		4분기	
			구성비		구성비		구성비		구성비		구성비
고창군 전체		3,490	100.0	1,023	29.3	776	22.2	700	20.1	991	28.4
성별	남 성	1,695	100.0	540	31.9	355	20.9	326	19.2	474	28.0
	여 성	1,795	100.0	483	26.9	421	23.5	374	20.8	517	28.8
연령대별	19세 이하	118	100.0	38	32.2	17	14.4	17	14.4	46	39.0
	20~29세	622	100.0	178	28.6	187	30.1	123	19.8	134	21.5
	30~39세	616	100.0	186	30.2	140	22.7	146	23.7	144	23.4
	40~49세	679	100.0	191	28.1	136	20.0	128	18.9	224	33.0
	50~59세	770	100.0	226	29.4	162	21.0	148	19.2	234	30.4
	60세 이상	685	100.0	204	29.8	134	19.6	138	20.1	209	30.5
	65세 이상	261	100.0	87	33.3	46	17.6	50	19.2	78	29.9

자료: 고용노동부 「구직신청자료」

주. 각 해당분기별 구직신청순인원 산정

3_8. 학력별 구직신청건수

(단위: 건, %)

		구직신청건수		중졸이하		고졸		전문대졸		대졸		대학원졸 이상		기타	
			구성비		구성비		구성비		구성비		구성비		구성비		구성비
고창군 전체		3,490	100.0	651	18.7	1,555	44.6	463	13.3	559	16.0	34	1.0	228	6.5
성별	남 성	1,695	100.0	355	20.9	774	45.7	194	11.4	278	16.4	19	1.1	75	4.4
	여 성	1,795	100.0	296	16.5	781	43.5	269	15.0	281	15.7	15	0.8	153	8.5
연령대별	19세 이하	118	100.0	34	28.8	66	55.9	*	*	*	*	-	-	15	12.7
	20~29세	622	100.0	8	1.3	267	42.9	139	22.3	169	27.2	*	*	36	5.8
	30~39세	616	100.0	28	4.5	297	48.2	114	18.5	114	18.5	8	1.3	55	8.9
	40~49세	679	100.0	38	5.6	354	52.1	125	18.4	107	15.8	*	*	51	7.5
	50~59세	770	100.0	181	23.5	376	48.8	47	6.1	122	15.8	7	0.9	37	4.8
	60세 이상	685	100.0	362	52.8	195	28.5	36	5.3	46	6.7	12	1.8	34	5.0
	65세 이상	261	100.0	159	60.9	64	24.5	9	3.4	14	5.4	*	*	12	4.6

자료: 통계청 「지역별고용조사」

주1. 2020. 1. 1. ~ 12. 31. 구직신청순인원 산정

주2. 학력: (중졸이하) 고등학교 중퇴 포함, (고졸) 대학교 재학, 중퇴, 휴학 포함, (대졸 이상) 대학원 포함, (기타) 검정고시, 독학사, 미입력 포함

3_9. 구직희망 고용형태

(단위: 건, %)

		구직신청		고창군		기간의정함이 없는 근로계약		기간의정함이 있는 근로계약		일용직		관계없음	
			구성비		구성비		구성비		구성비		구성비		구성비
고창군 전체		3,490	100.0	1,829	52.4	263	7.5	278	8.0	99	2.8	1,021	29.3
성별	남 성	1,695	100.0	890	52.5	32	1.9	134	7.9	24	1.4	615	36.3
	여 성	1,795	100.0	939	52.3	231	12.9	144	8.0	75	4.2	406	22.6
연령대별	19세 이하	118	100.0	73	61.9	-	-	*	*	*	*	39	33.1
	20~29세	622	100.0	290	46.6	29	4.7	39	6.3	18	2.9	246	39.5
	30~39세	616	100.0	364	59.1	31	5.0	29	4.7	13	2.1	179	29.1
	40~49세	683	100.0	365	53.4	77	11.3	63	9.2	22	3.2	156	22.8
	50~59세	770	100.0	399	51.8	70	9.1	80	10.4	29	3.8	192	24.9
	60세 이상	685	100.0	338	49.3	56	8.2	63	9.2	15	2.2	213	31.1
	65세 이상	261	100.0	141	54.0	16	6.1	21	8.0	*	*	80	30.7

자료: 고용노동부 「구직신청자료」

주. 2020. 1. 1. ~ 12. 31. 구직신청순인원 산정

3_10. 구직희망 직종

(단위: 건, %)

		구직신청		관리직		경영회계 사무관련직		금융 보험 관련직		교육 및 자연과학 사회과학 연구관련직		법률 경찰 소방 교도관련직		보건 · 의료 관련직	
		구성비	구성비	구성비	구성비	구성비	구성비	구성비	구성비	구성비	구성비	구성비	구성비	구성비	구성비
고창군 전체		3,490	100.0	92	2.6	633	18.1	18	0.5	101	2.9	*	*	244	7.0
성 별	남 성	1,695	100.0	64	3.8	200	11.8	9	0.5	24	1.4	*	*	28	1.7
	여 성	1,795	100.0	28	1.6	433	24.1	9	0.5	77	4.3	-	-	216	12.0
연 령 대 별	19세 이하	118	100.0	*	*	8	6.8	*	*	*	*	-	-	6	5.1
	20~29세	622	100.0	15	2.4	174	28.0	7	1.1	25	4.0	*	*	37	5.9
	30~39세	616	100.0	22	3.6	179	29.1	*	*	25	4.1	-	-	28	4.5
	40~49세	679	100.0	20	2.9	167	24.6	*	*	25	3.7	-	-	31	4.6
	50~59세	770	100.0	20	2.6	78	10.1	*	*	15	1.9	-	-	60	7.8
	60세 이상	685	100.0	13	1.9	27	3.9	*	*	9	1.3	-	-	82	12.0
	65세 이상	261	100.0	*	*	6	2.3	-	-	*	*	-	-	29	11.1

		사회복지 및 종교 관련직		문화 · 예술 디자인 · 방송 관련직		운전 및 운송 관련직		영업 및 판매 관련직		경비 및 청소 관련직		미용 · 숙박 여행 · 오락 및 스포츠 관련직	
		구성비	구성비	구성비	구성비	구성비	구성비	구성비	구성비	구성비	구성비	구성비	구성비
고창군 전체		290	8.3	72	2.1	185	5.3	100	2.9	405	11.6	55	1.6
성 별	남 성	22	1.3	25	1.5	185	10.9	45	2.7	207	12.2	15	0.9
	여 성	268	14.9	47	2.6	-	-	55	3.1	198	11.0	40	2.2
연 령 대 별	19세 이하	*	*	10	8.5	-	-	*	*	17	14.4	*	*
	20~29세	42	6.8	33	5.3	16	2.6	23	3.7	48	7.7	11	1.8
	30~39세	47	7.6	8	1.3	28	4.5	28	4.5	48	7.8	10	1.6
	40~49세	77	11.3	13	1.9	41	6.0	22	3.2	59	8.7	16	2.4
	50~59세	83	10.8	6	0.8	58	7.5	14	1.8	94	12.2	10	1.3
	60세 이상	38	5.5	*	*	42	6.1	9	1.3	139	20.3	*	*
	65세 이상	8	3.1	-	-	16	6.1	*	*	55	21.1	-	-

자료: 고용노동부 「구직신청자료」

주1. 2020.1.1.~12.31. 구직신청순인원 산정

주2. (희망직종) “통합 취업알선직업분류” 24종으로 구분

3_10. 구직희망 직종(계속)

(단위: 건, %)

		음식서비스 관련직		건설 관련직		기계 관련직		재료 관련직 (금속·유리 점토 및 시멘트)		화학 관련직		섬유 및 의복 관련직	
		구성비		구성비		구성비		구성비		구성비		구성비	
고창군 전체		183	5.2	165	4.7	80	2.3	47	1.3	18	0.5	6	0.2
성 별	남 성	51	3.0	157	9.3	79	4.7	46	2.7	16	0.9	*	*
	여 성	132	7.4	8	0.4	*	*	*	*	*	*	*	*
연 령 대 별	19세 이하	16	13.6	*	*	14	11.9	*	*	*	*	-	-
	20~29세	28	4.5	13	2.1	29	4.7	13	2.1	8	1.3	-	-
	30~39세	16	2.6	12	1.9	19	3.1	13	2.1	7	1.1	*	*
	40~49세	34	5.0	19	2.8	*	*	7	1.0	*	*	-	-
	50~59세	51	6.6	63	8.2	10	1.3	6	0.8	-	-	*	*
	60세 이상	38	5.5	57	8.3	*	*	6	0.9	-	-	-	-
	65세 이상	8	3.1	6	2.3	*	*	*	*	-	-	-	-

		전기·전자 관련직		정보통신 관련직		식품 가공 관련직		환경·인쇄·목재 가구·공예 및 생산단순직		농림어업 관련직		군인		불류불능	
		구성비		구성비		구성비		구성비		구성비		구성비		구성비	
고창군 전체		85	2.4	17	0.5	88	2.5	270	7.7	334	9.6	*	*	-	-
성 별	남 성	78	4.6	17	1.0	51	3.0	92	5.4	281	16.6	*	*	-	-
	여 성	7	0.4	-	-	37	2.1	178	9.9	53	3.0	-	-	-	-
연 령 대 별	19세 이하	*	*	*	*	8	6.8	13	11.0	*	*	-	-	-	-
	20~29세	28	4.5	6	1.0	20	3.2	34	5.5	10	1.6	*	*	-	-
	30~39세	16	2.6	-	-	33	5.4	60	9.7	13	2.1	-	-	-	-
	40~49세	12	1.8	*	*	7	1.0	65	9.6	52	7.7	-	-	-	-
	50~59세	14	1.8	*	*	13	1.7	62	8.1	103	13.4	-	-	-	-
	60세 이상	13	1.9	*	*	7	1.0	36	5.3	155	22.6	-	-	-	-
	65세 이상	*	*	-	-	6	2.3	10	3.8	100	38.3	-	-	-	-

자료: 고용노동부 「구직신청자료」

주1. 2020.1.1.~12.31. 구직신청순인원 산정

주2. (희망직종) “통합 취업알선직업분류” 24종으로 구분

3_11. 구직희망 직종 경력여부

(단위: 건, %)

		구인신청건수													
		소계				경력 있음								경력없음 (신입)	
						1년 미만		1년~3년 미만		3년~5년 미만		5년 이상			
		구성비		구성비		구성비		구성비		구성비		구성비		구성비	
고창군 전체		3,490	100.0	1,525	43.7	76	2.2	392	11.2	233	6.7	824	23.6	1,965	56.3
성별	남 성	1,695	100.0	680	40.1	22	1.3	122	7.2	83	4.9	453	26.7	1,015	59.9
	여 성	1,795	100.0	845	47.1	54	3.0	270	15.0	150	8.4	371	20.7	950	52.9
연령 대별	19세 이하	118	100.0	6	5.1	*	*	*	*	*	*	-	-	112	94.9
	20~29세	622	100.0	156	25.1	25	4.0	77	12.4	38	6.1	16.0	2.6	466	74.9
	30~39세	616	100.0	289	46.9	14	2.3	87	14.1	55	8.9	133.0	21.6	327	53.1
	40~49세	679	100.0	371	54.6	11	1.6	85	12.5	51	7.5	224.0	33.0	308	45.4
	50~59세	770	100.0	394	51.2	11	1.4	89	11.6	51	6.6	243.0	31.6	376	48.8
	60세 이상	685	100.0	309	45.1	13	1.9	51	7.4	37	5.4	208.0	30.4	376	54.9
	65세 이상	261	100.0	101	38.7	*	*	18	6.9	17	6.5	65.0	24.9	160	61.3

자료: 고용노동부 「구직신청자료」

주1. 2020. 1. 1. ~ 12. 31. 구직신청순인원 산정(1명 해당연도 내에 n건 구직신청 시 n건으로 산정)

3_12. 구직희망 근무지역

(단위: 건, %)

		구인신청		고창군		전라북도(고창군 제외)		특별시·광역시		기타지역 (지역무관)	
			구성비		구성비		구성비		구성비		구성비
고창군 전체		3,490	100.0	2,741	78.5	295	8.5	203	5.8	251	7.2
성별	남 성	1,695	100.0	1,218	71.9	173	10.2	128	7.6	176	10.4
	여 성	1,795	100.0	1,523	84.8	122	6.8	75	4.2	75	4.2
연령대별	19세 이하	118	100.0	53	44.9	31	26.3	17	14.4	17	14.4
	20~29세	622	100.0	369	59.3	73	11.7	112	18.0	68	10.9
	30~39세	616	100.0	484	78.6	63	10.2	34	5.5	35	5.7
	40~49세	679	100.0	593	87.3	38	5.6	12	1.8	36	5.3
	50~59세	770	100.0	640	83.1	56	7.3	14	1.8	60	7.8
	60세 이상	685	100.0	602	87.9	34	5.0	14	2.0	35	5.1
	65세 이상	261	100.0	240	92.0	6	2.3	*	*	10	3.8

자료: 고용노동부 「구직신청자료」

주1. 2020.1.1.~12.31. 구직신청순인원 산정

주2. (기타지역) 지역무관 포함

3_13. 구직희망 월평균 임금금액

(단위: 건, %)

		구직신청건수		100만원 미만		100만원~150만원미만		150만원~200만원미만		200만원~250만원미만		250만원 이상		기타 (무응답)	
			구성비		구성비		구성비		구성비		구성비		구성비		구성비
고창군 전체		3,490	100.0	13	0.4	10	0.3	1,785	51.1	886	25.4	669	19.2	127	3.6
성별	남 성	1,695	100.0	10	0.6	*	*	697	41.1	417	24.6	495	29.2	72	4.2
	여 성	1,795	100.0	*	*	6	0.3	1,088	60.6	469	26.1	174	9.7	55	3.1
연령대별	19세 이하	118	100.0	-	-	*	*	53	44.9	34	28.8	24	20.3	*	*
	20~29세	622	100.0	*	*	*	*	247	39.7	208	33.4	95	15.3	66	10.6
	30~39세	516	100.0	-	-	-	-	258	50.0	165	32.0	73	14.1	20	3.9
	40~49세	679	100.0	*	*	*	*	356	52.4	184	27.1	127	18.7	8	1.2
	50~59세	770	100.0	*	*	*	*	401	52.1	180	23.4	169	21.9	14	1.8
	60세 이상	685	100.0	*	*	*	*	470	68.6	115	16.8	81	11.8	14	2.0
	65세 이상	261	100.0	*	*	-	-	218	83.5	27	10.3	12	4.6	*	*

자료: 고용노동부 「구직신청자료」

주1. 2020.1.1.~12.31. 구직신청순인원 산정

3_14. 연도별 고용보험 피보험자

(단위: 명, %)

	고용보험 피보험자		19세 이하		20~29세		30~39세		40~49세	
		구성비		구성비		구성비				구성비
2018년	7,503	100.0	40	0.5	799	10.6	1,573	21.0	2,118	28.2
2019년	7,717	100.0	36	0.5	775	10.0	1,522	19.7	2,176	28.2
2020년	8,385	100.0	32	0.4	814	9.7	1,541	18.4	2,153	25.7

자료: 한국고용정보원 「고용보험자료」

주. 2020. 12. 31. 고창군 소재 사업장 기준 고용보험 피보험자 산정

3_14. 연도별 고용보험 피보험자(계속)

(단위: 명, %)

	50~59세		60세 이상		65세 이상		15~29세		19~39세(청년)	
		구성비		구성비		구성비				구성비
2018년	1,885	25.1	1,088	14.5	456	6.1	839	11.2	2,392	31.9
2019년	1,961	25.4	1,247	16.2	539	7.0	811	10.5	2,309	29.9
2020년	2,148	25.6	1,697	20.2	825	9.8	846	10.1	2,371	28.3

자료: 한국고용정보원 「고용보험자료」

주. 2020. 12. 31. 고창군 소재 사업장 기준 고용보험 피보험자 산정

3_15. 가입기간별 고용보험 피보험자

(단위: 명, %)

		고용보험 피보험자		1년 미만		1년~ 3년 미만		3년~ 5년 미만		5년~ 10년 미만		10년 이상	
		구성비		구성비		구성비		구성비		구성비		구성비	
고창군 전체		8,385	100.0	2,682	32.0	2,505	29.9	1,101	13.1	1,194	14.2	903	10.8
성 별	남 성	4,274	100.0	1,307	30.6	1,221	28.6	562	13.1	626	14.6	558	13.1
	여 성	4,111	100.0	1,375	33.4	1,284	31.2	539	13.1	568	13.8	345	8.4
연 령 대 별	19세 이하	32	100.0	30	93.8	*	*	-	-	-	-	-	-
	20~29세	814	100.0	415	51.0	289	35.5	77	9.5	33	4.1	-	-
	30~39세	1,541	100.0	414	26.9	439	28.5	238	15.4	282	18.3	168	10.9
	40~49세	2,153	100.0	572	26.6	633	29.4	301	14.0	335	15.6	312	14.5
	50~59세	2,148	100.0	582	27.1	647	30.1	269	12.5	344	16.0	306	14.2
	60세 이상	1,697	100.0	669	39.4	495	29.2	216	12.7	200	11.8	117	6.9
	65세 이상	825	100.0	366	44.4	199	24.1	120	14.5	88	10.7	52	6.3
형 태 별	15~29세	846	100.0	445	52.6	291	34.4	77	9.1	33	3.9	-	-
	일반직	6,858	100.0	1,985	28.9	2,056	30.0	892	13.0	1,037	15.1	888	12.9
형 태 별	계약직	1,527	100.0	697	45.6	449	29.4	209	13.7	157	10.3	15	1.0
청년(19~39세)		2,371	100.0	844	35.6	729	30.7	315	13.3	315	13.3	168	7.1
성 별	남 성	1,241	100.0	401	32.3	370	29.8	175	14.1	194	15.6	101	8.1
	여 성	1,130	100.0	443	39.2	359	31.8	140	12.4	121	10.7	67	5.9
연 령 대 별	19~24세	274	100.0	193	70.4	71	25.9	10	3.6	-	-	-	-
	25~29세	556	100.0	237	42.6	219	39.4	67	12.1	33	5.9	-	-
	30~34세	646	100.0	185	28.6	201	31.1	122	18.9	118	18.3	20	3.1
	35~39세	895	100.0	229	25.6	238	26.6	116	13.0	164	18.3	148	16.5
형 태 별	일반직	1,846	100.0	620	33.6	582	31.5	229	12.4	251	13.6	164	8.9
	계약직	525	100.0	224	42.7	147	28.0	86	16.4	64	12.2	*	*

자료: 한국고용정보원 「고용보험자료」

주1. 2019. 12. 31. 고창군 소재 사업장 기준 고용보험 피보험자 산정

3_16. 종사산업별 고용보험 피보험자

(단위: 명, %)

		고용보험 피보험자		농업, 임업 및 어업		광업		제조업		전기, 가스, 증기 및 수도사업	
			구성비		구성비		구성비		구성비		구성비
고창군 전체		8,385	100.0	221	2.6	68	0.8	1,092	13.0	22	0.3
성 별	남 성	4,274	100.0	172	4.0	60	1.4	726	17.0	18	0.4
	여 성	4,111	100.0	49	1.2	8	0.2	366	8.9	*	*
연 령 대 별	19세 이하	32	100.0	-	-	-	-	7	21.9	-	-
	20~29세	814	100.0	18	2.2	-	-	106	13.0	-	-
	30~39세	1,541	100.0	33	2.1	*	*	286	18.6	-	-
	40~49세	2,153	100.0	53	2.5	22	1.0	258	12.0	*	*
	50~59세	2,148	100.0	67	3.1	21	1.0	241	11.2	*	*
	60세 이상	1,697	100.0	50	2.9	23	1.4	194	11.4	14	0.8
	65세 이상	825	100.0	25	3.0	11	1.3	113	13.7	8	1.0
형 태 별	15~29세	846	100.0	18	2.1	-	-	113	13.4	-	-
	일반직	6,858	100.0	217	3.2	67	1.0	952	13.9	22	0.3
성 별	계약직	1,527	100.0	*	*	*	*	140	9.2	-	-
청년(19~39세)		2,371	100.0	51	2.2	*	*	397	16.7	-	-
성 별	남 성	1,241	100.0	42	3.4	*	*	279	22.5	-	-
	여 성	1,130	100.0	9	0.8	-	-	118	10.4	-	-
연 령 대 별	19~24세	274	100.0	*	*	-	-	43	15.7	-	-
	25~29세	556	100.0	16	2.9	-	-	68	12.2	-	-
	30~34세	646	100.0	14	2.2	-	-	122	18.9	-	-
	35~39세	895	100.0	19	2.1	*	*	164	18.3	-	-

자료: 한국고용정보원 「고용보험자료」

주1. 2020. 12. 31. 고창군 소재 사업장 기준 고용보험 피보험자 산정

주2. 한국표준산업분류(10차) 기준 대분류

3_16. 종사산업별 고용보험 피보험자(계속)

(단위: 명, %)

		하수·폐기물 처리, 원료재생 및 환경복원업		건설업		도매 및 소매업		운수업		숙박 및 음식점업	
		구성비		구성비		구성비		구성비		구성비	
고창군 전체		57	0.7	1,204	14.4	429	5.1	97	1.2	296	3.5
성별	남 성	45	1.1	1,044	24.4	249	5.8	81	1.9	103	2.4
	여 성	12	0.3	160	3.9	180	4.4	16	0.4	193	4.7
연령대별	19세 이하	-	-	-	-	*	*	*	*	*	*
	20~29세	*	*	47	5.8	67	8.2	*	*	51	6.3
	30~39세	11	0.7	113	7.3	92	6.0	9	0.6	47	3.0
	40~49세	11	0.5	451	20.9	126	5.9	23	1.1	48	2.2
	50~59세	18	0.8	397	18.5	87	4.1	36	1.7	75	3.5
	60세 이상	15	0.9	196	11.5	52	3.1	23	1.4	71	4.2
	65세 이상	*	*	75	9.1	31	3.8	6	0.7	34	4.1
형태별	15~29세	*	*	47	5.6	72	8.5	6	0.7	55	6.5
	일반직	57	0.8	1,190	17.4	408	5.9	89	1.3	238	3.5
	계약직	-	-	14	0.9	21	1.4	8	0.5	58	3.8
청년(19~39세)		13	0.5	160	6.7	161	6.8	15	0.6	100	4.2
성별	남 성	8	0.6	118	9.5	90	7.3	10	0.8	46	3.7
	여 성	*	*	42	3.7	71	6.3	*	*	54	4.8
연령대별	19~24세	*	*	12	4.4	29	10.6	*	*	30	10.9
	25~29세	*	*	35	6.3	40	7.2	*	*	23	4.1
	30~34세	*	*	33	5.1	41	6.3	*	*	21	3.3
	35~39세	10	1.1	80	8.9	51	5.7	6	0.7	26	2.9

자료: 한국고용정보원 「고용보험자료」

주1. 2020. 12. 31. 고창군 소재 사업장 기준 고용보험 피보험자 산정

주2. 한국표준산업분류(10차) 기준 대분류

3_16. 종사산업별 고용보험 피보험자(계속)

(단위: 명, %)

		정보통신업		금융 및 보험업		부동산업		전문,과학 및 기술 서비스업		사업시설관리, 사업지원 및 임대 서비스업	
		구성비		구성비		구성비		구성비		구성비	
고창군 전체		8	0.1	501	6.0	68	0.8	276	3.3	67	0.8
성별	남 성	*	*	337	7.9	45	1.1	182	4.3	41	1.0
	여 성	*	*	164	4.0	23	0.6	94	2.3	26	0.6
연령대별	19세 이하	-	-	-	-	-	-	-	-	-	-
	20~29세	-	-	51	6.3	-	-	40	4.9	-	-
	30~39세	*	*	197	12.8	*	*	66	4.3	8	0.5
	40~49세	*	*	157	7.3	7	0.3	85	3.9	14	0.7
	50~59세	-	-	90	4.2	17	0.8	57	2.7	15	0.7
	60세 이상	*	*	6	0.4	42	2.5	28	1.6	30	1.8
	65세 이상	-	-	*	*	28	3.4	9	1.1	22	2.7
형태별	15~29세	-	-	51	6.0	-	-	40	4.7	-	-
	일반직	8	0.1	380	5.5	65	0.9	246	3.6	43	0.6
형태별	계약직	-	-	121	7.9	*	*	30	2.0	24	1.6
청년(19~39세)		*	*	248	10.5	*	*	106	4.5	8	0.3
성별	남 성	*	*	173	13.9	-	-	63	5.1	6	0.5
	여 성	*	*	75	6.6	*	*	43	3.8	*	*
연령대별	19~24세	-	-	7	2.6	-	-	9	3.3	-	-
	25~29세	-	-	44	7.9	-	-	31	5.6	-	-
	30~34세	*	*	59	9.1	-	-	32	5.0	*	*
	35~39세	*	*	138	15.4	*	*	34	3.8	7	0.8

자료: 한국고용정보원 「고용보험자료」

주1. 2020. 12. 31. 고창군 소재 사업장 기준 고용보험 피보험자 산정

주2. 한국표준산업분류(10차) 기준 대분류

3_16. 종사산업별 고용보험 피보험자(계속)

(단위: 명, %)

		공공행정, 국방 및 사회보장행정		교육 서비스업		보건업 및 사회복지 서비스업		예술, 스포츠 및 여가 관련서비스업		협회 및 단체, 수리 및 기타개인서비스업	
		구성비		구성비		구성비		구성비		구성비	
고창군 전체		790	9.4	384	4.6	2,368	28.2	275	3.3	162	1.9
성 별	남 성	383	9.0	111	2.6	410	9.6	173	4.0	91	2.1
	여 성	407	9.9	273	6.6	1,958	47.6	102	2.5	71	1.7
연 령 대 별	19세 이하	-	-	*	*	11	34.4	*	*	*	*
	20~29세	79	9.7	35	4.3	241	29.6	60	7.4	12	1.5
	30~39세	169	11.0	61	4.0	335	21.7	91	5.9	15	1.0
	40~49세	223	10.4	96	4.5	465	21.6	60	2.8	46	2.1
	50~59세	197	9.2	104	4.8	633	29.5	42	2.0	48	2.2
	60세 이상	122	7.2	86	5.1	683	40.2	21	1.2	40	2.4
	65세 이상	48	5.8	44	5.3	335	40.6	6	0.7	21	2.5
형 태 별	15~29세	79	9.3	37	4.4	252	29.8	61	7.2	13	1.5
	일반직	564	8.2	124	1.8	1,871	27.3	185	2.7	132	1.9
	계약직	226	14.8	260	17.0	497	32.5	90	5.9	30	2.0
청년(19~39세)		248	10.5	98	4.1	578	24.4	152	6.4	28	1.2
성 별	남 성	138	11.1	25	2.0	135	10.9	91	7.3	14	1.1
	여 성	110	9.7	73	6.5	443	39.2	61	5.4	14	1.2
연 령 대 별	19~24세	26	9.5	10	3.6	76	27.7	24	8.8	*	*
	25~29세	53	9.5	27	4.9	167	30.0	37	6.7	11	2.0
	30~34세	60	9.3	36	5.6	161	24.9	59	9.1	*	*
	35~39세	109	12.2	25	2.8	174	19.4	32	3.6	13	1.5

자료: 한국고용정보원 「고용보험자료」

주1. 2020. 12. 31. 고창군 소재 사업장 기준 고용보험 피보험자 산정

주2. 한국표준산업분류(10차) 기준 대분류

3_17. 연도별 고용보험 자격 취득·상실자

(단위: 명, %)

	자격 취득자		19세 이하		20~29세		30~39세		40~49세	
		구성비		구성비		구성비				구성비
2018년	4,662	100.0	142	3.0	750	16.1	754	16.2	1,152	24.7
2019년	4,674	100.0	132	2.8	764	16.3	699	15.0	1,104	23.6
2020년	5,840	100.0	167	2.9	883	15.1	749	12.8	1,223	20.9

자료: 한국고용정보원 「고용보험자료」

주. 2020. 12. 31. 고창군 소재 사업장 기준 고용보험 피보험자 산정

3_17. 연도별 고용보험 피보험자(계속)

(단위: 명, %)

	50~59세		60세 이상		65세 이상		15~29세		19~39세(청년)	
		구성비		구성비		구성비				구성비
2018년	1,060	22.7	804	17.2	392	8.4	892	19.1	1,584	34.0
2019년	1,102	23.6	873	18.7	410	8.8	896	19.2	1,540	32.9
2020년	1,338	22.9	1,480	25.3	789	13.5	1,050	18.0	1,745	29.9

자료: 한국고용정보원 「고용보험자료」

주. 2020. 12. 31. 고창군 소재 사업장 기준 고용보험 피보험자 산정

3_18. 고용보험 자격 상실 사유

(단위: 명, %)

		자격 상실자		개인사정		자진퇴사 (회사사정)		폐업, 도산		해고, 명퇴 권고사직(회사사정)	
			구성비		구성비		구성비		구성비		구성비
고창군 전체		5,044	100.0	2,323	46.1	52	1.0	48	1.0	360	7.1
성 별	남 성	2,889	100.0	1,239	42.9	27	0.9	25	0.9	215	7.4
	여 성	2,155	100.0	1,084	50.3	25	1.2	23	1.1	145	6.7
연 령 대 별	19세 이하	145	100.0	55	37.9	-	-	-	-	*	*
	20~29세	725	100.0	373	51.4	7	1.0	*	*	42	5.8
	30~39세	656	100.0	341	52.0	13	2.0	7	1.1	65	9.9
	40~49세	1,150	100.0	605	52.6	17	1.5	14	1.2	101	8.8
	50~59세	1,146	100.0	536	46.8	10	0.9	13	1.1	102	8.9
	60세 이상	1,222	100.0	413	33.8	*	*	10	0.8	47	3.8
	65세 이상	646	100.0	185	28.6	*	*	*	*	15	2.3
15~29세		870	100.0	428	49.2	7	0.8	*	*	45	5.2
청년(19~39세)		1,481	100.0	743	50.2	20	1.4	11	0.7	108	7.3
성 별	남 성	732	100.0	377	51.5	9	1.2	*	*	61	8.3
	여 성	749	100.0	366	48.9	11	1.5	6	0.8	47	6.3
연 령 대 별	19~24세	452	100.0	205	45.4	*	*	*	*	18	4.0
	25~29세	373	100.0	197	52.8	6	1.6	*	*	25	6.7
	30~34세	282	100.0	148	52.5	*	*	*	*	24	8.5
	35~39세	374	100.0	193	51.6	9	2.4	*	*	41	11.0

자료: 한국고용정보원 「고용보험자료」

주. 2020.1.1.~12.31.(1년간) 고창군 소재 사업장 기준 자격 상실자 산정

3_18. 고용보험 자격 상실사유(계속)

(단위: 명, %)

		징계해고, 권고 사직(근로자 귀책사유)		정년		계약만료, 공사종료		고용보험 비적용 이중고용		분류불능		기타 (3순위 제외)	
		구성비		구성비		구성비		구성비		구성비		구성비	
고창군 전체		31	0.6	35	0.7	2,151	42.6	42	0.8	*	*	1,565	9.6
성 별	남 성	14	0.5	20	0.7	1,334	46.2	13	0.4	*	*	971	9.7
	여 성	17	0.8	15	0.7	817	37.9	29	1.3	-	-	594	9.5
연 령 대 별	19세 이하	-	-	-	-	87	60.0	-	-	-	-	11	5.0
	20~29세	*	*	-	-	291	40.1	*	*	-	-	138	5.1
	30~39세	*	*	*	*	225	34.3	*	*	-	-	247	9.2
	40~49세	13	1.1	*	*	388	33.7	11	1.0	-	-	385	10.9
	50~59세	*	*	*	*	465	40.6	12	1.0	*	*	429	12.0
	60세 이상	*	0.5	31	2.5	695	56.9	14	1.1	*	*	355	9.9
	65세 이상	*	*	9	1.4	419	64.9	7	1.1	-	-	116	6.6
15~29세		*	*	-	-	378	43.4	*	*	-	-	149	5.1
청년(19~39세)		7	0.5	*	*	586	39.6	*	*	-	-	395	7.0
성 별	남 성	*	*	-	-	276	37.7	*	*	-	-	236	6.7
	여 성	5	0.7	*	*	310	41.4	*	*	-	-	159	7.7
연 령 대 별	19~24세	*	*	-	-	222	49.1	*	*	-	-	46	3.4
	25~29세	*	*	-	-	139	37.3	*	*	-	-	102	6.5
	30~34세	*	*	-	-	101	35.8	*	*	-	-	93	7.7
	35~39세	*	*	*	*	124	33.2	-	-	-	-	154	10.4

자료: 한국고용정보원 「고용보험자료」

주. 2020.1.1.~12.31.(1년간) 고창군 소재 사업장 기준 자격 상실자 산정

3_19. 연도별 고용보험 실업급여 수급

(단위: 명, 천원)

		2018년			2019년			2020년		
		수급 인원	수급금액	1인당 수급금액	수급 인원	수급금액	1인당 수급금액	수급 인원	수급금액	1인당 수급금액
고창군 전체		708	3,380,981	4,775	744	4,251,861	5,715	813	5,505,299	6,772
성 별	남 성	394	1,908,641	4,844	413	2,377,500	5,757	460	3,084,263	6,705
	여 성	314	1,472,340	4,689	331	1,874,361	5,663	353	2,421,036	6,858
연 령 대 별	19세 이하	*	2,358	2,358	-	-	-	-	-	-
	20~29세	64	222,976	3,484	67	279,942	4,178	88	565,688	6,428
	30~39세	100	410,311	4,103	87	461,530	5,305	99	571,449	5,772
	40~49세	165	697,884	4,230	184	905,679	4,922	185	1,145,637	6,193
	50~59세	225	1,178,661	5,238	232	1,445,390	6,230	248	1,711,676	6,902
	60세 이상	153	868,789	5,678	174	1,159,318	6,663	193	1,510,849	7,828
	65세 이상	30	185,117	6,171	27	173,607	6,430	36	326,874	9,080
	15~29세	65	225,334	3,467	67	279,942	4,178	88	565,688	6,428
청년(19~39세)		164	633,287	15,426	154	741,472	18,925	187	1,137,137	24,905
성 별	남 성	75	283,495	3,780	65	311,697	4,795	88	512,544	5,824
	여 성	89	349,792	3,930	89	429,775	4,829	99	624,593	6,309
연 령 대 별	19~24세	20	75,235	3,762	24	100,204	4,175	26	190,526	7,328
	25~29세	44	147,741	3,358	43	179,738	4,180	62	375,162	6,051
	30~34세	55	200,763	3,650	40	201,482	5,037	44	249,907	5,680
	35~39세	45	209,548	4,657	47	260,048	5,533	55	321,542	5,846

자료: 한국고용정보원 「고용보험자료」

주1. (수급인원) 각 해당연도 1. 1. ~ 12. 31.(1년간) 고창군 소재 사업장 기준 실업급여 수급대상 인원 산정

주2. (수급금액) 각 해당연도 1. 1. ~ 12. 31.(1년간) 고창군 소재 거주자 기준 실업급여 수급 총액 산정

주3. (1인당 수급금액) 수급금액 총액 / 수급인원

주4. 구직급여(상병급여, 연장급여 포함), 자영업자 및 임금근로자 모두 포함

3_20. 실업자 훈련생 수

(단위: 명, %)

		2018년					2019년					2020년				
		전체	남성	구성비	여성	구성비	전체	남성	구성비	여성	구성비	전체	남성	구성비	여성	구성비
고창군 전체		58	40	69.0	18	31.0	74	39	52.7	35	47.3	73	33	45.2	40	54.8
연령대별	19세 이하	14	13	92.9	*	*	28	21	75.0	7	25.0	*	*	*	-	-
	20~29세	20	13	65.0	7	35.0	13	*	*	10	76.9	27	19	70.4	8	29.6
	30~39세	*	*	*	*	*	11	10	90.9	*	*	9	*	*	8	88.9
	40~49세	*	*	*	*	*	*	*	*	*	*	9	*	*	6	66.7
	50~59세	8	6	75.0	*	*	11	*	*	7	63.6	12	*	*	8	66.7
	60세 이상	6	*	*	*	*	7	-	-	7	100.0	12	*	*	10	83.3
	65세 이상	*	*	*	-	-	*	-	-	*	*	*	-	-	*	*
15~29세		34	26	76.5	8	23.5	41	24	58.5	17	41.5	31	23	74.2	8	25.8
청년 (19~39세)		26	14	53.8	12	46.2	28	15	53.6	13	46.4	36	20	55.6	16	44.4
연령대별	19~24세	18	10	55.6	8	44.4	13	*	*	8	61.5	13	6	46.2	7	53.8
	25~29세	*	*	*	-	-	*	-	-	*	*	14	13	92.9	*	*
	30~34세	*	*	*	*	*	*	*	*	*	*	*	-	-	*	*
	35~39세	*	-	-	*	*	6	6	100.0	-	-	*	*	*	*	*

자료: 한국고용정보원 「직업훈련자료」

3_21. 연도별 모성보호 현황

(단위: 명)

		2018년			2019년			2020년		
		출산전후 휴가	육아휴직	육아기 근로단 축	출산전후 휴가	육아휴직	육아기 근로단 축	출산전후 휴가	육아휴직	육아기 근로단 축
고창군 전체		29	30	*	35	53	*	28	38	6
성 별	남 성	-	*	-	-	8	*	-	9	*
	여 성	29	26	*	35	45	*	28	29	*
연 령 대 별	19세 이하	-	-	-	-	-	-	-	-	-
	20~29세	7	10	-	10	16	*	8	10	*
	30~39세	20	20	*	23	37	-	19	28	*
	40~49세	*	-	-	*	-	*	*	-	-
	50~59세	-	-	-	-	-	-	-	-	-
	60세 이상	-	-	-	-	-	-	-	-	-
	65세 이상	-	-	-	-	-	-	-	-	-
	15~29세	7	10	-	10	16	*	8	10	*
청년(19~39세)		27	30	*	33	53	*	27	38	6
성 별	남 성	-	*	-	-	8	-	-	9	*
	여 성	27	26	*	33	45	*	27	29	*
연 령 대 별	19~24세	-	-	-	*	*	-	*	*	-
	25~29세	7	10	-	8	15	*	7	8	*
	30~34세	14	14	-	15	28	-	13	18	*
	35~39세	6	6	*	8	9	-	6	10	*

자료: 한국고용정보원 「고용보험자료」

주1. EIS 모성보호 연마감 기준 (각 년도 12월 말 기준)

주2. 고창군 소재 사업장 소속 모성보호 수급현황

주3. 수급인원 : 초회수급자수 (단위 : 명)

4. 창업



4_1. 성별 사업 등록

(단위: 명, %)

		주민등록 인구	사업등록자			남 성		여 성		사업등록자 비율
				구성비		구성비		구성비		
고창군 전체		54,529	7,364	100.0	4,953	67.3	2,411	32.7	13.5	
지 역 별	읍 부	21,394	3,138	100.0	1,938	61.8	1,200.0	38.2	14.7	
	면 부	33,135	4,226	100.0	3,015	71.3	1,211.0	28.7	12.8	
연 령 별	19세 이하	6,927	*	100	*	*	*	*	0.0	
	20~29세	4,308	189.0	100	123.0	65	66.0	35	4.4	
	30~39세	3,860	565.0	100	247.0	44	218.0	39	14.6	
	40~49세	6,164	1,298.0	100	843.0	65	455.0	35	21.1	
	50~59세	9,068	2,114.0	100	1,311.0	62	803.0	38	23.3	
	60세 이상	24,202	3,195.0	100	2,327.0	73	868.0	27	13.2	
	65세 이상	18,782	2,115.0	100	1,623.0	77	492.0	23	11.3	
	15~29세	6,661	192.0	100	125.0	65	67.0	35	2.9	
청년(19~39세)		8,687	756.0	100.0	471.0	62.3	285.0	37.7	8.7	
지 역 별	읍 부	4,807	408	100.0	233	57.1	175.0	42.9	8.5	
	면 부	3,880	348	100.0	238	68.4	110.0	31.6	9.0	
연 령 대 별	19~24세	2,894	59	100.0	37	62.7	22.0	37.3	2.0	
	25~29세	1,933	132	100.0	87	65.9	45.0	34.1	6.8	
	30~34세	1,668	197	100.0	120	60.9	77.0	39.1	11.8	
	35~39세	2,192	368	100.0	227	61.7	141.0	38.3	16.8	

자료: 고창군 「주민등록자료」, 통계청 「기업통계행정DB」

주. 2020. 12. 31. 기준 사업등록자 산정

4_2. 지역별 사업자 등록

(단위: 명, %)

		고창군 인구	사업등록자		사업등록자 비율
				구성비	
고창군 전체		54,529	7,364	100.0	13.5
성 별	남성	26,964	4,953	67.3	18.4
	여성	27,565	2,411	32.7	8.7
	읍 부	21,394	3,138	42.6	14.7
지 역 별	고창읍	21,394	3,138	42.6	14.7
	면 부	33,135	4,226	57.4	12.8
	고수면	2,246	315	4.3	14.0
	아산면	2,672	363	4.9	13.6
	무장면	2,795	331	4.5	11.8
	공음면	2,525	303	4.1	12.0
	상하면	2,435	350	4.8	14.4
	해리면	2,807	367	5.0	13.1
	성송면	1,814	197	2.7	10.9
	대산면	3,337	403	5.5	12.1
	심원면	2,519	359	4.9	14.3
	흥덕면	3,114	433	5.9	13.9
	성내면	1,971	219	3.0	11.1
	신림면	2,252	248	3.4	11.0
	부안면	2,648	338	4.6	12.8
	연 령 대 별	19세 이하	6,927	*	*
20~29세		4,308	189	2.6	4.4
30~39세		3,860	565	7.7	14.6
40~49세		6,164	1,298	17.6	21.1
50~59세		9,068	2,114	28.7	23.3
60세 이상		24,202	3,195	43.4	13.2
65세 이상		18,782	2,115	28.7	11.3
15~29세		6,661	192	2.6	2.9

자료: 고창군 「주민등록자료」, 통계청 「지역통계행정DB」

주. 2020.12.31. 기준 사업등록자 산정

4_2. 지역별 사업자등록자(계속)

(단위: 명, %)

			고창군 인구	사업등록자		사업등록자 비율
					구성비	
청년(19~39세)			8,687	756	100.0	8.7
성 별	남성		4,802	471	62.3	9.8
	여성		3,885	285	37.7	7.3
지 역 별	읍 부		4,807	408	54.0	8.5
	고창읍		4,807	408	54.0	8.5
	면 부		3,880	348	46.0	9.0
	고수면		287	33	4.4	11.5
	아산면		319	33	4.4	10.3
	무장면		314	24	3.2	7.6
	공음면		285	33	4.4	11.6
	상하면		306	32	4.2	10.5
	해리면		298	26	3.4	8.7
	성송면		180	11	1.5	6.1
	대산면		358	23	3.0	6.4
	심원면		328	37	4.9	11.3
	흥덕면		406	35	4.6	8.6
	성내면		241	13	1.7	5.4
	신림면		276	23	3.0	8.3
	부안면		282	25	3.3	8.9
연 령 대 별	19~24세		2,894	59	7.8	2.0
	25~29세		1,933	132	17.5	6.8
	30~34세		1,668	197	26.1	11.8
	34~39세		2,192	368	48.7	16.8

자료: 고창군 「주민등록자료」, 통계청 「지역통계행정DB」

주. 2020.12.31. 기준 사업자등록자 산정

4_3. 연도별 사업자 등록상태

(단위: 건, %)

		사업등록자									
				신 설		유 지		폐 업		기 타	
		구성비		구성비		구성비		구성비		구성비	
고창군 전체	2018년	8,985	100.0	1,118	12.4	5,104	56.8	701	7.8	2,062	22.9
	2019년	9,530	100.0	1,086	11.4	5,300	55.6	731	7.7	2,413	25.3
	2020년	10,288	100.0	1,042	10.1	5,041	49.0	657	6.4	3,548	34.5
청년 (19~39세)	2018년	938	100.0	243	25.9	484	51.6	107	11.4	104	11.1
	2019년	950	100.0	184	19.4	491	51.7	123	12.9	152	16.0
	2020년	980	100.0	199	20.3	452	46.1	122	12.4	207	21.1

자료: 통계청 「지역통계행정DB」

주. 각 해당년도 1. 1. ~ 12. 31.(1년간) 사업자 등록상태 산정

4_4. 사업자 등록상태

(단위: 명, %)

		사업등록자		신 설		유 지		폐 업		기 타	
			구성비		구성비		구성비		구성비		구성비
고창군 전체		10,288	100.0	1,042	10.1	5,041	49.0	657	6.4	3,548	34.5
성 별	남 성	7,122	100.0	699	9.8	3,336	46.8	389	5.5	2,698	37.9
	여 성	3,166	100.0	343	10.8	1,705	53.9	268	8.5	850	26.8
지 역 별	읍 부	4,513	100.0	465	10.3	2,479	54.9	305	6.8	1,264	28.0
	고창읍	4,513	100.0	465	10.3	2,479	54.9	305	6.8	1,264	28.0
	면 부	5,775	100.0	577	10.0	2,562	44.4	352	6.1	2,284	39.5
	고수면	430	100.0	44	10.2	165	38.4	33	7.7	188	43.7
	아산면	494	100.0	32	6.5	224	45.3	33	6.7	205	41.5
	무장면	437	100.0	36	8.2	200	45.8	22	5.0	179	41.0
	공음면	439	100.0	40	9.1	165	37.6	20	4.6	214	48.7
	상하면	484	100.0	60	12.4	221	45.7	33	6.8	170	35.1
	해리면	526	100.0	49	9.3	239	45.4	37	7.0	201	38.2
	성송면	261	100.0	26	10.0	88	33.7	13	5.0	134	51.3
	대산면	549	100.0	39	7.1	272	49.5	32	5.8	206	37.5
	심원면	495	100.0	61	12.3	249	50.3	31	6.3	154	31.1
	흥덕면	557	100.0	59	10.6	297	53.3	28	5.0	173	31.1
	성내면	312	100.0	35	11.2	114	36.5	17	5.4	146	46.8
	신림면	328	100.0	38	11.6	129	39.3	26	7.9	135	41.2
	부안면	463	100.0	58	12.5	199	43.0	27	5.8	179	38.7
연 령 대 별	19세 이하	*	100.0	*	75.0	-	-	-	-	*	25.0
	20~29세	212	100.0	71	33.5	70	33.0	32	15.1	39	18.4
	30~39세	753	100.0	126	16.7	370	49.1	90	12.0	167	22.2
	40~49세	1,828	100.0	231	12.6	1,015	55.5	136	7.4	446	24.4
	50~59세	3,068	100.0	282	9.2	1,728	56.3	158	5.1	900	29.3
	60세 이상	4,411	100.0	329	7.5	1,846	41.8	241	5.5	1,995	45.2
	65세 이상	2,859	100.0	171	6.0	1,018	35.6	125	4.4	1,545	54.0
	15~29세	226	100.0	74	32.7	80	35.4	32	14.2	40	17.7

자료: 통계청 「지역통계행정DB」

주. 각 해당년도 1. 1. ~ 12. 31.(1년간) 사업자 등록상태 산정

주2. 기타 : 신규 혹은 유지이면서 비활동

5. 복지



5_1. 연도별 기초생활보장 수급인구

(단위: 명, %)

	고창군 전체			15~29세			청년(19~39세)		
	주민등록 인구	기초생활보장 수급인구	수급인구 비율	주민등록 인구	기초생활보장 수급인구	수급인구 비율	주민등록 인구	기초생활보장 수급인구	수급인구 비율
2018년	57,041	2,844	5.0	7,870	352	4.5	9,968	247	2.5
2019년	55,504	2,949	5.3	7,164	355	5.0	9,289	278	3.0
2020년	54,529	3,079	5.6	6,661	371	5.6	8,687	293	3.4

자료: 행정안전부 「주민등록인구통계」, 고창군 「기초생활보장 수급자료」

주. 각 해당년도 12. 31. 기준 기초생활보장 수급인구 산정

5_2. 기초생활보장 수급인구

(단위: 명, %)

		주민등록 인구	기초생활보장 수급인구		일반 수급자		시설 수급자		수급인구 비율
				구성비		구성비		구성비	
고창군 전체		151,769	4,760	100.0	4,700	98.7	60	1.3	3.1
성별	남 성	79,144	2,052	100.0	2,035	99.2	17	0.8	2.6
	여 성	72,625	2,708	100.0	2,665	98.4	43	1.6	3.7
지역별	읍 부	86,885	2,078	100.0	2,070	99.6	8	0.4	2.4
	면 부	64,884	2,682	100.0	2,650	98.8	32	1.2	4.1
연령대별	19세 이하	29,434	1,232	100.0	1,220	99.0	12	1.0	4.2
	20~29세	20,204	273	100.0	273	100.0	-	-	1.4
	30~39세	18,537	263	100.0	263	100.0	-	-	1.4
	40~49세	23,894	550	100.0	548	100.0	*	*	2.3
	50~59세	29,079	646	100.0	644	100.0	*	*	2.2
	60세 이상	30,621	1,796	100.0	1,778	99.0	*	*	5.9
	65세 이상	20,188	1,463	100.0	1,440	98.4	23	1.6	7.2
	15~29세	28,469	706	100.0	706	100.0	-	-	2.5
청년(19~39세)		42,323	686	100.0	684	99.7	*	*	1.6
성별	남성	14,200	347	100.0	345	99.4	*	*	2.4
	여성	-	-	-	-	-	-	-	-
연령대별	19~24세	-	-	-	-	-	-	-	-
	25~29세	9,586	76	100.0	76	100.0	-	-	0.8
	30~34세	8,190	88	100.0	88	100.0	-	-	1.1
	35~39세	10,347	175	100.0	175	100.0	-	-	1.7

자료: 고창군 「주민등록자료」, 「기초생활보장 수급자료」

주1. 2020. 12. 31. 기준 기초생활보장 수급인구 산정

5_3. 연도별 차상위 계층 수급자가구

(단위: 호)

	차상위계층 수급가구	19세 이하	19~29세	30~39세	40~49세	50~59세	60~69세	65세 이상	청년 (19~39세)
2018년	6,531	110	125	331	1,243	1,502	3,220	3,025	456
2019년	3,345	58	38	179	625	839	1,606	1,490	217
2020년	3,634	53	52	159	876	956	1,538	1,235	211

(단위: %)

	차상위계층 수급가구	19세 이하	20~29세	30~39세	40~49세	50~59세	60세 이상	65세 이상	청년 (19~39세)
2018년	100.0	1.7	1.9	5.1	19.0	23.0	49.3	46.3	7.0
2019년	100.0	1.7	1.1	5.4	18.7	25.1	48.0	44.5	6.5
2020년	100.0	1.5	1.4	4.4	24.1	26.3	42.3	34.0	5.8

자료: 고창군 「차상위계층 수급자료」

주. 각 해당년도 12. 31. 기준 차상위계층 수급자료(가구주 기준, 외국인 제외), 중복가구 산정

5_4. 연도별 한부모 가족 수급자가구

(단위: 호)

	한부모가족 수급가구	19세 이하	19~29세	30~39세	40~49세	50~59세	60~69세	65세 이상	청년 (19~39세)
2018년	188	-	11	32	93	45	-	-	43
2019년	171	-	12	34	82	38	-	-	46
2020년	173	-	14	25	77	53	-	-	39

(단위: %)

	차상위계층 수급가구	19세 이하	19~29세	30~39세	40~49세	50~59세	60세 이상	65세 이상	청년 (19~39세)
2018년	188	1.1	5.9	17.0	49.5	23.9	2.1	0.5	22.9
2019년	171	0.6	7.0	19.9	48.0	22.2	1.8	0.6	26.9
2020년	173	-	8.1	14.5	44.5	30.6	1.7	0.6	22.5

자료: 고창군 「한부모가족 수급자료」

주. 각 해당년도 12.31 기준 한부모가족 수급자료(가구주 기준, 외국인 제외), 중복가구 산정

5_5. 연도별 장애인 등록 인구

(단위: 명, %)

	고창군 전체			청년(19~39세)			15~29세		
	주민등록 인구	장애인등록 인구	수급인구 비율	주민등록 인구	장애인등록 인구	수급인구 비율	주민등록 인구	장애인등록 인구	수급인구 비율
2018년	57,041	5,661	9.9	9,968	281	2.8	7,870	161	2.0
2019년	55,504	5,653	10.2	9,289	268	2.9	7,164	159	2.2
2020년	54,529	5,634	10.3	8,687	264	3.0	6,661	159	2.4

자료: 고창군 「주민등록자료」, 「장애인등록자료」

주. 2020. 12. 31. 기준 장애인등록 인구 산정

5_6. 장애인등록 인구

(단위: 명, %)

		주민등록인구	장애인등록 인구		장애인등록 인구 비율
고창군 전체		54,529	5,634	100.0	10.3
성 별	남 성	26,964	2,840	50.4	10.5
	여 성	27,565	2,794	49.6	10.1
지 역 별	읍 부	21,394	1,379	24.5	6.4
	면 부	33,135	4,255	75.5	12.8
연 령 대 별	19세 이하	6,927	120	2.1	1.7
	20~29세	4,308	104	1.8	2.4
	30~39세	3,860	145	2.6	3.8
	40~49세	6,164	398	7.1	6.5
	50~59세	9,068	740	13.1	8.2
	60세 이상	24,202	4,127	73.3	17.1
	65세 이상	18,782	3,592	63.8	19.1
15~29세		6,661	159	2.8	2.4
청년(19~39세)		8,687	264	100.0	3.0
성 별	남 성	5,852	160	60.6	2.7
	여 성	4,669	104	39.4	2.2
지 역 별	읍 부	4,807	79	29.9	1.6
	면 부	3,880	185	70.1	4.8
연 령 대 별	19~24세	2,894	58	22.0	2.0
	25~29세	1,933	62	23.5	3.2
	30~34세	1,668	55	20.8	3.3
	35~39세	2,192	91	34.5	4.2

자료: 고창군 「주민등록자료」, 「장애인등록자료」

주. 2020. 12. 31. 기준 장애인등록 인구 산정

5_7. 장애유형별 장애인등록 인구

(단위: 명, %)

		장애인등록 인구		외부 신체장애		내부 신체장애		발달장애		정신장애	
			구성비		구성비		구성비		구성비		구성비
고창군 전체		5,634	100.0	4,709	83.6	195	3.5	521	9.2	209	3.7
성별	남 성	2,840	100.0	2,283	80.4	136	4.8	300	10.6	121	4.3
	여 성	2,794	100.0	2,426	86.8	59	2.1	221	7.9	88	3.1
지역별	읍 부	1,379	100.0	1,145	83.0	66	4.8	118	8.6	50	3.6
	면 부	4,255	100.0	3,564	83.8	129	3.0	403	9.5	159	3.7
연령대별	19세 이하	120	100.0	27	22.5	*	*	90	75.0	-	-
	20~29세	104	100.0	16	15.4	*	*	81	77.9	*	*
	30~39세	145	100.0	57	39.3	6	4.1	73	50.3	9	6.2
	40~49세	398	100.0	228	57.3	14	3.5	107	26.9	49	12.3
	50~59세	740	100.0	523	70.7	40	5.4	84	11.4	93	12.6
	60세 이상	4,127	100.0	3,858	93.5	127	3.1	86	2.1	56	1.4
	65세 이상	3,592	100.0	3,417	95.1	108	3.0	42	1.2	25	0.7
	15~29세	159	100.0	27	17.0	6	3.8	124	78.0	*	*
청년(19~39세)		264	100.0	75	28.4	11	4.2	167	63.3	11	4.2
성별	남 성	160	100.0	52	32.5	*	*	97	60.6	6	3.8
	여 성	104	100.0	23	22.1	6	5.8	70	67.3	*	*
지역별	동 부	79	100.0	32	40.5	6	7.6	38	48.1	*	*
	읍면부	185	100.0	43	23.2	*	*	129	69.7	8	4.3
연령대별	19~24세	59	100.0	9	15.3	*	*	47	79.7	*	*
	25~29세	60	100.0	9	15.0	*	*	47	78.3	*	*
	30~34세	58	100.0	21	36.2	*	*	35	60.3	*	*
	35~39세	87	100.0	36	41.4	*	*	38	43.7	8	9.2

자료: 고창군 「장애인등록자료」

주. 2020. 12. 31. 기준 장애인등록 인구 산정

5_8. 장애등급별 장애인등록 인구

(단위: 명, %)

		장애인등록 인구		심한 장애		심하지 않은 장애	
			구성비		구성비		구성비
고창군 전체		5,634	100.0	1,970	35.0	3,664	65.0
성 별	남 성	2,840	100.0	1,123	39.5	1,717	60.5
	여 성	2,794	100.0	847	30.3	1,947	69.7
지 역 별	읍 부	1,379	100.0	511	37.1	868	62.9
	면 부	4,255	100.0	1,459	34.3	2,796	65.7
연 령 대 별	19세 이하	120	100.0	107	89.2	13	10.8
	20~29세	104	100.0	91	87.5	13	12.5
	30~39세	145	100.0	109	75.2	36	24.8
	40~49세	398	100.0	234	58.8	164	41.2
	50~59세	740	100.0	361	48.8	379	51.2
	60세 이상	4,127	100.0	1,068	25.9	3,059	74.1
	65세 이상	3,592	100.0	864	24.1	2,728	75.9
	15~29세	159	100.0	141	88.7	18	11.3
청년(19~39세)		264	100.0	215	81.4	49	18.6
성 별	남 성	160	100.0	130	81.3	30	18.8
	여 성	104	100.0	85	81.7	19	18.3
연 령 대 별	19~24세	59	100.0	54	91.5	*	*
	25~29세	60	100.0	52	86.7	8	13.3
	30~34세	58	100.0	43	74.1	15	25.9
	35~39세	87	100.0	66	75.9	21	24.1

자료: 고창군 「장애인등록자료」

주1. 2020. 12. 31. 기준 장애인등록 인구 산정

5_9. 공적연금(국민·공무원·사학) 가입규모

(단위: 명, %)

		주민등록 인구	공적연금 가입인구		국민연금		공무원연금		사학연금		공적연금 가입비율
고창군 전체		54,529	18,317	100.0	16,170	88.3	1,934	10.6	213	1.2	33.6
연령 대별	19세 이하	6,927	50	100.0	46	92.0	*	8.0	-	-	0.7
	20~29세	4,308	2,121	100.0	1,745	82.3	364	17.2	12	0.6	49.2
	30~39세	3,860	3,228	100.0	2,669	82.7	528	16.4	31	1.0	83.6
	40~49세	6,164	4,976	100.0	4,396	88.3	526	10.6	54	1.1	80.7
	50~59세	9,068	6,839	100.0	6,225	91.0	503	7.4	111	1.6	75.4
	60세 이상	24,202	1,103	100.0	1,089	98.7	9	0.8	*	*	4.6
	65세 이상	18,782	151	100.0	151	100.0	-	-	-	-	0.8

자료: 행정안전부 「주민등록통계」, 국민·공무원·사학연금공단 「국민·공무원·사학연금자료」

주1. 2020. 12. 31. 기준 공적연금 가입대상자 산정

주2. 공무원연금, 사학연금은 재직자기준

5_10. 연도별·가입자격별 국민연금 가입규모

(단위: 명, %)

		주민등록 인구	국민연금 가입인구		사업장		지역		임의·임의계속		국민연금 가입비율
고창군 전체	2018년	57,041	17,478	100.0	7,351	42.1	8,848	50.6	96	0.5	1,183
	2019년	55,504	16,752	100.0	7,512	44.8	8,082	48.2	86	0.5	1,072
	2020년	54,529	16,170	100.0	7,682	47.5	7,300	45.1	99	0.6	1,089

자료: 행정안전부 「주민등록인구통계」, 국민연금공단 「국민연금자료」

주. 2020. 12. 31. 기준 국민연금 가입대상자 산정

5_11. 가입자격별 국민연금 가입인구

(단위: 명, %)

		주민등록 인구	국민연금 가입인구		사업장		지역		임의·임의계속		국민연금 가입비율
고창군 전체		54,529	16,170	100.0	7,682	47.5	7,300	45.1	99	0.6	1,089
성 별	남 성	26,964	8,769	100.0	4,201	47.9	4,251	48.5	28	0.3	289
	여 성	27,565	7,401	100.0	3,481	47.0	3,049	41.2	71	1.0	800
연령 대별	19세 이하	6,927	46	100.0	29	63.0	16	34.8	*	*	-
	20~29세	4,308	1,745	100.0	870	49.9	865	49.6	10	0.6	-
	30~39세	3,860	2,669	100.0	1,684	63.1	978	36.6	7	0.3	-
	40~49세	6,164	4,396	100.0	2,504	57.0	1,863	42.4	29	0.7	-
	50~59세	9,068	6,225	100.0	2,595	41.7	3,578	57.5	52	0.8	-
	60세 이상	24,202	1,089	100.0	-	-	-	-	-	-	1,089
	65세 이상	18,782	151	100.0	-	-	-	-	-	-	151

자료: 고창군 「주민등록자료」, 국민연금공단 「국민연금 가입자자료」

주. 각 해당연도 12. 31. 기준 국민연금 가입대상자 산정(청년은 임의계속가입자 해당 없음)

5_12. 급여종류별 국민연금 수급 규모

(단위: 명, 천원)

		연금								
		노령연금			장애연금			유족연금		
		수급인원	수급금액	1인당 수급금액	수급인원	수급금액	1인당 수급금액	수급인원	수급금액	1인당 수급금액
고창군 전체		9,188	31,805,057	3,462	95	441,966	4,652	2,354	5,085,161	2,160
성 별	남 성	6,031	24,266,180	4,024	81	381,719	4,713	158	270,137	1,710
	여 성	3,157	7,538,877	2,388	14	60,247	4,303	2,196	4,815,024	2,193
연 령 대 별	19세 이하	-	-	-	-	-	-	24	55,100	2,296
	20~29세	-	-	-	-	-	-	10	16,862	1,686
	30~39세	-	-	-	*	10,287	3,429	*	8,651	1,730
	40~49세	-	-	-	10	41,810	4,181	27	91,180	3,377
	50~59세	21	72,295	3,443	28	125,404	4,479	125	372,479	2,980
	60세 이상	9,167	31,732,762	3,462	54	264,465	4,898	2,163	4,540,889	2,099
	65세 이상	7,606	23,950,959	3,149	40	200,012	5,000	1,948	3,983,042	2,045

자료: 국민연금공단 「국민연금 급여자료」

주1. (수급인원) 2020. 1. 1. ~ 12. 31.(1년간) 국민연금 수급인원 산정

주2. (수급금액) 2020. 1. 1. ~ 12. 31.(1년간) 국민연금 수급인원 대상 수급금액 총액 산정

주3. (1인당 수급금액) 해당 수급금액 / 수급인원

5_12. 급여종류별 국민연금 수급 규모(계속)

(단위: 명, 천원)

		일시금								
		장애일시보상금			반환일시금			사망일시금		
		수급 인원	수급 금액	1인당 수급금액	수급 인원	수급 금액	1인당 수급금액	수급 인원	수급 금액	1인당 수급금액
고창군 전체		*	67,836	16,959	179	762,159	4,258	26	83,801	3,223
성 별	남 성	*	29,220	14,610	82	377,001	4,598	*	170	57
	여 성	*	38,616	19,308	97	385,158	3,971	23	83,631	3,636
연 령 대 별	19세 이하	-	-	-	*	5,621	5,621	-	-	-
	20~29세	-	-	-	7	23,078	3,297	*	1,693	847
	30~39세	-	-	-	6	34,306	5,718	*	5,312	1,771
	40~49세	*	28,188	28,188	*	18,361	4,590	-	-	-
	50~59세	*	26,174	13,087	6	19,602	3,267	7	16,530	2,361
	60세 이상	*	13,474	13,474	155	661,191	4,266	14	60,266	4,305
	65세 이상	-	-	-	16	80,133	5,008	10	49,860	4,986
15~29세		*	11,844	11,844	24	128,074	5,336	*	11,251	2,813

자료: 국민연금공단 「국민연금 급여자료」

주1. (수급인원) 2020. 1. 1. ~ 12. 31.(1년간) 국민연금 수급인원 산정

주2. (수급금액) 2020. 1. 1. ~ 12. 31.(1년간) 국민연금 수급인원 대상 수급금액 총액 산정

주3. (1인당 수급금액) 해당 수급금액 / 수급인원

5_13. 가입기간별 국민연금 가입인구

(단위: 명, %)

		국민연금 가입인구		5년 미만		5~10년 미만		10~15년 미만		15~20년 미만		20년 이상	
		구성비		구성비		구성비		구성비		구성비		구성비	
고창군 전체		16,170	100.0	5,799	35.9	4,079	25.2	2,551	15.8	1,778	11.0	1,963	12.1
성 별	남 성	8,769	100.0	3,072	35.0	1,657	18.9	1,331	15.2	1,107	12.6	1,602	18.3
	여 성	7,401	100.0	2,727	36.8	2,422	32.7	1,220	16.5	671	9.1	361	4.9
연 령 대 별	19세 이하	46	100.0	44	95.7	-	-	-	-	-	-	*	*
	20~29세	1,745	100.0	1,603	91.9	135	7.7	*	*	-	-	*	*
	30~39세	2,669	100.0	1,163	43.6	875	32.8	551	20.6	78	2.9	*	*
	40~49세	4,396	100.0	1,308	29.8	993	22.6	911	20.7	777	17.7	407	9.3
	50~59세	6,225	100.0	1,599	25.7	1,338	21.5	991	15.9	869	14.0	1,428	22.9
	60세 이상	1,089	100.0	82	7.5	738	67.8	96	8.8	54	5.0	119	10.9
	65세 이상	151	100.0	*	*	146	96.7	-	-	-	-	-	-

자료 : 국민연금공단 「국민연금자료」

주. 2020.12. 31. 기준 국민연금 가입대상자 산정

5_14. 가입기간별 공무원연금 가입인구

(단위: 명, %)

		공무원연금 가입인구		5년 미만		5~10년 미만		10~15년 미만		15~20년 미만		20년 이상	
		구성비		구성비		구성비		구성비		구성비		구성비	
고창군 전체		6,395	100.0	1,438	22.5	922	14.4	753	11.8	859	13.4	2,423	37.9
성 별	남 성	3,686	100.0	648	17.6	487	13.2	388	10.5	530	14.4	1,633	44.3
	여 성	2,709	100.0	790	29.2	435	16.1	365	13.5	329	12.1	790	29.2
연 령 대 별	19세 이하	5	100.0	*	*	-	-	-	-	-	-	-	-
	20~29세	996	100.0	853	85.6	143	14.4	-	-	-	-	-	-
	30~39세	1,746	100.0	470	26.9	660	37.8	473	27.1	142	8.1	*	*
	40~49세	1,717	100.0	84	4.9	112	6.5	247	14.4	616	35.9	658	38.3
	50~59세	1,829	100.0	19	1.0	*	*	32	1.7	99	5.4	1,674	91.5
	60세 이상	102	100.0	7	6.9	*	*	*	*	*	*	90	88.2
	65세 이상	13	100.0	*	*	-	-	-	-	-	-	8	61.5
15~29세		1,001	100.0	858	85.7	143	14.3	-	-	-	-	-	-
청년(19~39세)		2,745	100.0	1,326	48.3	803	29.3	473	17.2	142	5.2	*	*
성 별	남 성	1,296	100.0	584	45.1	409	31.6	226	17.4	77	5.9	-	-
	여 성	1,449	100.0	742	51.2	394	27.2	247	17.0	65	4.5	*	*
연 령 대 별	19~24세	169	100.0	165	97.6	*	*	-	-	-	-	-	-
	25~29세	830	100.0	691	83.3	139	16.7	-	-	-	-	-	-
	30~34세	856	100.0	356	41.6	415	48.5	84	9.8	*	*	-	-
	35~39세	890	100.0	114	12.8	245	27.5	389	43.7	141	15.8	*	*

자료: 공무원연금공단 「공무원연금자료DB」

5_15. 가입기간별 사학연금 가입인구

(단위: 명, %)

		사학연금 가입인구		5년 미만		5~10년 미만		10~15년 미만		15~20년 미만		20년 이상	
		구성비		구성비		구성비		구성비		구성비		구성비	
고창군 전체		213	100.0	22	10.3	16	7.5	19	8.9	20	9.4	136	63.8
성 별	남 성	126	100.0	9	7.1	8	6.3	11	8.7	15	11.9	83	65.9
	여 성	87	100.0	13	14.9	8	9.2	8	9.2	*	*	53	60.9
연 령 대 별	19세 이하	-	-	-	-	-	-	-	-	-	-	-	-
	20~29세	12	100.0	10	83.3	*	*	-	-	-	-	-	-
	30~39세	31	100.0	7	22.6	11	35.5	12	38.7	*	*	-	-
	40~49세	54	100.0	*	*	*	*	6	11.1	16	29.6	26	48.1
	50~59세	111	100.0	*	*	-	-	*	*	*	*	105	94.6
	60세 이상	*	*	-	-	-	-	-	-	-	-	*	100.0
	65세 이상	-	-	-	-	-	-	-	-	-	-	-	-
청년(19~39세)		43	100.0	17	39.5	13	30.2	12	27.9	*	*	-	-
성 별	남 성	22	100.0	6	27.3	7	31.8	8	36.4	*	*	-	-
	여 성	21	100.0	11	52.4	6	28.6	*	*	-	-	-	-
연 령 대 별	19~24세	*	*	*	*	-	-	-	-	-	-	-	-
	25~29세	10	100.0	8	80.0	*	*	-	-	-	-	-	-
	30~34세	9	100.0	*	*	*	*	*	*	-	-	-	-
	35~39세	22	100.0	*	*	7	31.8	11	50.0	*	*	-	-

자료: 사학연금공단 「사학연금자료DB」

6. 건강



6_1. 건강보험 적용인구

(단위: 명, %)

		고창군															
		건강보험 적용인구		직장가입자				공무원· 교직원				지역가입자					
				가입자		피부양자		가입자		피부양자							
		인구	구성비	인구	구성비	인구	구성비	인구	구성비	인구	구성비	인구	구성비	인구	구성비	인구	구성비
고창군 전체		52,510	100.0	27,262	51.9	10,187	19.4	17,075	32.5	5,634	10.7	1,729	3.3	3,905	7.4	19,614	37.4
성별	남성	26,084	100.0	13,205	50.6	5,616	21.5	7,589	29.1	2,781	10.7	1,081	4.1	1,700	6.5	10,098	38.7
	여성	26,426	100.0	14,057	53.2	4,571	17.3	9,486	35.9	2,853	10.8	648	2.5	2,205	8.3	9,516	36.0
연령대별	19세 이하	6,520	100.0	3,384	51.9	24	0.4	3,360	51.5	814	12.5	*	*	809	12.4	2,322	35.6
	20~29세	4,406	100.0	2,433	55.2	1,215	27.6	1,218	27.6	628	14.3	297	6.7	331	7.5	1,345	30.5
	30~39세	3,999	100.0	2,101	52.5	1,751	43.8	350	8.8	430	10.8	392	9.8	38	1.0	1,468	36.7
	40~49세	5,983	100.0	2,870	48.0	2,392	40.0	478	8.0	510	8.5	435	7.3	75	1.3	2,603	43.5
	50~59세	8,733	100.0	4,181	47.9	2,784	31.9	1,397	16.0	776	8.9	549	6.3	227	2.6	3,776	43.2
	60세 이상	22,869	100.0	12,293	53.8	2,021	8.8	10,272	44.9	2,476	10.8	51	0.2	2,425	10.6	8,100	35.4
	65세 이상	17,657	100.0	9,454	53.5	908	5.1	8,546	48.4	2,154	12.2	*	*	2,149	12.2	6,049	34.3
15~29세		6,571	100.0	3,511	53.4	1,239	18.9	2,272	34.6	936	14.2	302	4.6	634	9.6	2,124	32.3
청년(19~39세)		8,894	100.0	4,775	53.7	2,986	33.6	1,789	20.1	1,140	12.8	692	7.8	448	5.0	2,979	33.5
성별	남성	4,948	100.0	2,641	53.4	1,719	34.7	922	18.6	620	12.5	371	7.5	249	5.0	1,687	34.1
	여성	3,946	100.0	2,134	54.1	1,267	32.1	867	22.0	520	13.2	321	8.1	199	5.0	1,292	32.7
연령대별	19~24세	2,836	100.0	1,506	53.1	430	15.2	1,076	37.9	412	14.5	90	3.2	322	11.4	918	32.4
	25~29세	2,059	100.0	1,168	56.7	805	39.1	363	17.6	298	14.5	210	10.2	88	4.3	593	28.8
	30~34세	1,773	100.0	942	53.1	784	44.2	158	8.9	218	12.3	201	11.3	17	1.0	613	34.6
	35~39세	2,226	100.0	1,159	52.1	967	43.4	192	8.6	212	9.5	191	8.6	21	0.9	855	38.4

자료: 국민건강보험공단 「건강보험자료」

주. 각 해당년도 12. 31. 기준 건강보험 가입대상자 산정

6_2. 연도별 요양급여실적

(단위: 억원, %)

		요양급여실적			의료기관(입원+외래)									약국		
								입 원			외 래					
		진료비	급여비	비율	진료비	급여비	비율	진료비	급여비	비율	진료비	급여비	비율	진료비	급여비	비율
고창군 전체	2018년	1,437	1,103	76.8	1,150	892	77.6	676	544	80.4	474	348	73.5	287	211	73.6
	2019년	1,693	1,330	78.6	1,389	1,107	79.7	694	553	79.7	694	553	79.7	304	223	73.4
	2020년	1,543	1,178	76.3	1,238	954	77.1	747	593	79.4	491	361	73.5	305	224	73.3
15~29세	2018년	42	31	72.7	37	27	72.8	15	12	80.5	21	14	67.2	6	4	71.9
	2019년	41	30	72.1	36	26	72.2	15	12	80.2	21	14	66.4	6	4	71.8
	2020년	42	30	72.2	37	27	72.3	17	13	78.1	20	13	67.3	5	3	71.8
청년 (19~39세)	2018년	72	53	73.5	62	46	73.9	27	22	80.8	35	24	68.4	10	7	71.4
	2019년	71	52	72.5	61	45	72.7	25	20	79.5	36	24	67.8	10	7	71.3
	2020년	73	53	72.7	65	47	72.9	30	24	78.6	35	24	68.0	8	6	71.3

자료: 국민건강보험공단 「건강보험자료」

주1. 각 해당년도 12. 31. 주민등록 주소지 기준, 수진기준 산정

6_3. 급여형태별 요양급여실적

(단위: 명, 천원, %)

입 원		진료실 인원	진료비(A)		급여비(B)		비율 (B/A*100)
				1인당 진료비		1인당 급여비	
고창군 전체		11,213	74,729,204	6,665	59,330,270	5,291	79.4
성 별	남 성	5,003	31,966,724	6,390	25,587,665	5,114	80.0
	여 성	6,210	42,762,480	6,886	33,742,606	5,434	78.9
연 령 대 별	19세 이하	768	1,869,275	2,434	1,610,779	2,097	86.2
	20~29세	462	1,185,574	2,566	906,799	1,963	76.5
	30~39세	573	1,596,414	2,786	1,264,328	2,207	79.2
	40~49세	827	3,331,053	4,028	2,641,420	3,194	79.3
	50~59세	1,555	7,397,570	4,757	5,944,705	3,823	80.4
	60세 이상	7,028	59,349,317	8,445	46,962,239	6,682	79.1
	65세 이상	5,869	53,460,260	9,109	42,278,632	7,204	79.1
청년(19~39세)		1,080	3,020,951	2,797	2,374,688	2,199	78.6
성 별	남 성	520	1,533,799	2,950	1,164,278	2,239	75.9
	여 성	560	1,487,153	2,656	1,210,410	2,161	81.4
연 령 대 별	19~24세	264	791,363	2,998	617,128	2,338	78.0
	25~29세	243	633,175	2,606	493,231	2,030	77.9
	30~34세	258	686,047	2,659	550,376	2,133	80.2
	35~39세	315	910,367	2,890	713,952	2,267	78.4
외 래		진료실 인원	진료비(A)		급여비(B)		비율 (B/A*100)
				1인당 진료비		1인당 급여비	
고창군 전체		51,408	49,055,896	954	36,071,841	702	73.5
성 별	남 성	25,018	21,809,252	872	15,982,806	639	73.3
	여 성	26,390	27,246,645	1,032	20,089,035	761	73.7
연 령 대 별	19세 이하	6,298	1,992,011	316	1,391,955	221	69.9
	20~29세	4,318	1,492,099	346	1,006,531	233	67.5
	30~39세	3,796	1,857,104	489	1,272,608	335	68.5
	40~49세	5,598	3,128,430	559	2,167,919	387	69.3
	50~59세	8,356	6,146,123	736	4,286,462	513	69.7
	60세 이상	23,042	34,440,129	1,495	25,946,366	1,126	75.3
	65세 이상	17,887	29,475,730	1,648	22,510,558	1,258	76.4
청년(19~39세)		8,575	3,477,103	405.5	2,364,070	275.7	68.0
성 별	남 성	4,523	1,549,562	342.6	1,049,863	232.1	67.8
	여 성	4,052	1,927,541	475.7	1,314,207	324.3	68.2
연 령 대 별	19~24세	2,676	791,700	295.9	524,093	195.8	66.2
	25~29세	2,103	828,298	393.9	567,369	269.8	68.5
	30~34세	1,740	784,124	450.6	529,977	304.6	67.6
	35~39세	2,056	1,072,981	521.9	742,631	361.2	69.2

자료: 국민건강보험공단 「건강보험자료」

주. 2020. 12. 31. 주민등록 주소지 기준, 수진기준

6_3. 급여형태별 요양급여실적(계속)

(단위: 명, 천원, %)

약국		진료비(A)	급여비(B)	비율 (B/A*100)
고창군 전체		30,499,339	22,631,917	74.2
성별	남 성	13,635,250	9,897,554	72.6
	여 성	16,864,089	12,464,363	73.9
연령 대별	19세 이하	543,284	408,967	75.3
	20~29세	325,877	233,275	71.6
	30~39세	484,547	344,678	71.1
	40~49세	1,415,389	1,052,047	74.3
	50~59세	3,663,988	2,665,941	72.8
	60세 이상	24,066,255	17,657,008	73.4
	65세 이상	20,526,899	15,072,755	73.4
청년(19~39세)		837,057	597,013	71.3
성별	남 성	433,117	309,084	71.4
	여 성	403,940	287,929	71.3
연령 대별	19~24세	181,255	129,436	71.4
	25~29세	171,255	122,899	71.8
	30~34세	199,363	140,874	70.7
	35~39세	285,184	203,804	71.5

자료: 국민건강보험공단 「건강보험자료」

주. 2020. 12. 31. 주민등록 주소지 기준, 수진기준

6_4. 주요 만성질환 진료인원

(단위: 명, %)

		진료인원	호흡기질환		간질환		악성신생물		갑상선의 장애		당뇨병	
				구성비		구성비		구성비		구성비		구성비
고창군 전체		38,752	85	0.2	2,056	0.1	2,134	5.5	1,407	3.6	5,347	13.8
성별	남 성	16,923	49	0.3	1,221	0.1	1,096	6.5	305	1.8	2,794	16.5
	여 성	21,829	36	0.2	835	0.0	1,038	4.8	1,102	5.0	2,553	11.7
연령대별	19세 이하	361	-	-	48	0.1	9	2.5	37	10.2	8	2.2
	20~29세	519	*	*	73	0.1	13	2.5	40	7.7	18	3.5
	30~39세	889	*	*	143	0.2	54	6.1	121	13.6	68	7.6
	40~49세	2,183	*	*	294	0.1	157	7.2	161	7.4	296	13.6
	50~59세	5,395	11	0.2	500	0.1	335	6.2	313	5.8	911	16.9
	60세 이상	29,430	67	0.2	1,001	0.0	1,567	5.3	737	2.5	4,046	13.7
	65세 이상	24,826	61	0.2	685	0.0	1,275	5.1	546	2.2	3,302	13.3
15~29세		724	*	*	106	0.1	17	2.3	54	7.5	25	3.5
청년(19~39세)		1,460	*	*	228	0.2	69	4.7	166	11.4	88	6.0
성별	남 성	714	*	*	146	0.2	24	3.4	34	4.8	55	7.7
	여 성	746	-	-	82	0.1	45	6.0	132	17.7	33	4.4
연령대별	19~24세	285	*	*	40	0.1	*	*	25	8.8	10	3.5
	25~29세	286	-	-	45	0.2	10	3.5	20	7.0	10	3.5
	30~34세	378	*	*	58	0.2	13	3.4	52	13.8	29	7.7
	35~39세	511	-	-	85	0.2	41	8.0	69	13.5	39	7.6

자료: 국민건강보험공단 「건강보험자료」

주. 2020. 12. 31. 수진기준 산정

6_4. 주요 만성질환 진료인원(계속)

(단위: 명, %)

		정신 및 행동장애		신경계질환		심장질환		고혈압		대뇌혈관질환		만성신장병	
		인원	구성비	인원	구성비	인원	구성비	인원	구성비	인원	구성비	인원	구성비
고창군 전체		6,433	16.6	4,530	11.7	2,998	7.7	11,133	28.7	2,294	5.9	335	0.9
성별	남 성	2,234	13.2	1,778	10.5	1,619	9.6	4,580	27.1	1,023	6.0	224	1.3
	여 성	4,199	19.2	2,752	12.6	1,379	6.3	6,553	30.0	1,271	5.8	111	0.5
연령대별	19세 이하	160	44.3	85	23.5	10	2.8	*	*	*	*	*	*
	20~29세	205	39.5	132	25.4	11	2.1	15	2.9	6	1.2	*	*
	30~39세	212	23.8	153	17.2	31	3.5	94	10.6	8	0.9	*	*
	40~49세	325	14.9	314	14.4	98	4.5	456	20.9	65	3.0	13	0.6
	50~59세	519	9.6	598	11.1	311	5.8	1,652	30.6	213	3.9	32	0.6
	60세 이상	5,024	17.1	3,255	11.1	2,537	8.6	8,914	30.3	2,001	6.8	281	1.0
	65세 이상	4,576	18.4	2,763	11.1	2,183	8.8	7,419	29.9	1,759	7.1	257	1.0
15~29세		288	39.8	187	25.8	16	2.2	17	2.3	7	1.0	6	0.8
청년(19~39세)		438	30.0	292	20.0	43	2.9	111	7.6	14	1.0	8	0.5
성별	남 성	208	29.1	125	17.5	28	3.9	78	10.9	6	0.8	7	1.0
	여 성	230	30.8	167	22.4	15	2.0	33	4.4	8	1.1	*	*
연령대별	19~24세	117	41.1	67	23.5	6	2.1	9	3.2	*	*	*	*
	25~29세	109	38.1	72	25.2	6	2.1	8	2.8	*	*	*	*
	30~34세	106	28.0	64	16.9	16	4.2	34	9.0	*	*	-	-
	35~39세	106	20.7	89	17.4	15	2.9	60	11.7	*	*	*	*

자료: 국민건강보험공단 「건강보험자료」

주. 2020. 12. 31. 수진기준 산정

6_5. 주요 만성질환 연간 및 1인당 진료비

(단위: 천원)

		호흡기결핵	간염질환	악성신생물	갑상선의 장애	당뇨병
고창군 전체		3,495	783	6,304	275	963
성 별	남 성	2,613	886	7,005	281	969
	여 성	4,695	633	5,564	274	956
연 령 대 별	19세 이하	-	172	14,563	308	1,650
	20~29세	3,157	299	1,196	215	864
	30~39세	2,279	567	2,434	221	712
	40~49세	7,698	1,231	6,814	221	832
	50~59세	1,898	829	7,234	260	846
	60세 이상	3,548	723	6,178	304	1,002
	65세 이상	3,724	787	6,250	318	1,040
	15~29세	3,157	258	7,533	201	1,084
청년(19~39세)		2,571	460	3,658	217	754
성 별	남 성	2,571	353	5,876	251	868
	여 성	-	653	2,475	208	563
연 령 대 별	19~24세	3,157	140	21,361	231	773
	25~29세	-	406	1,415	179	1,019
	30~34세	2,279	321	638	163	555
	35~39세	-	735	3,004	264	829

자료: 국민건강보험공단 「건강보험자료」

주. 2020. 12. 31. 수진기준 (진료비는 약국포함)

6_5. 주요 만성질환 연간 및 1인당 진료비(계속)

(단위: 천원)

		정신 및 행동장애	신경계질환	심장질환	고혈압	대뇌혈관질환	만성신장병
고창군 전체		2,031	1,674	2,038	653	3,056	10,071
성 별	남 성	1,757	1,425	2,074	590	2,720	9,841
	여 성	2,176	1,834	1,995	696	3,326	10,536
연 령 대 별	19세 이하	1,096	249	1,136	109	9,368	460
	20~29세	1,210	315	92	361	1,828	8,854
	30~39세	964	447	2,478	439	708	21,191
	40~49세	1,265	652	1,741	463	1,924	8,305
	50~59세	1,172	985	1,914	511	2,581	12,509
	60세 이상	2,274	2,046	2,071	692	3,153	9,813
	65세 이상	2,413	2,251	2,116	719	3,269	10,044
	15~29세	1,186	262	114	332	2,905	7,455
청년(19~39세)		1,143	379	1,811	422	1,188	13,480
성 별	남 성	1,226	670	519	384	1,825	11,328
	여 성	1,068	161	4,224	513	710	28,550
연 령 대 별	19~24세	1,705	210	118	439	2,231	1,330
	25~29세	888	391	58	212	1,020	10,735
	30~34세	1,051	609	4,141	289	524	-
	35~39세	878	330	705	523	891	21,191

자료: 국민건강보험공단 「건강보험자료」

주. 2020. 12. 31. 수진기준 (진료비는 약국포함)

6_6. 주요 암 진료인원

(단위: 명, %)

			합계	위암		대장암		간암		담낭 및 기타 담도암		췌장암	
					구성비		구성비		구성비		구성비		구성비
고창군 전체			1,753	319	18.2	190	10.8	149	8.5	49	2.8	39	2.2
성 별	남 성		912	206	22.6	127	13.9	102	11.2	28	3.1	18	2.0
	여 성		841	113	13.4	63	7.5	47	5.6	21	2.5	21	2.5
연 령 대 별	19세 이하		*	-	-	-	-	-	-	-	-	-	-
	20~29세		6	-	-	-	-	-	-	-	-	-	-
	30~39세		33	*	*	-	-	-	-	-	-	-	-
	40~49세		125	15	12.0	8	6.4	6	4.8	*	*	*	*
	50~59세		276	45	16.3	19	6.9	19	6.9	-	-	*	*
	60세 이상		1,308	258	19.7	163	12.5	124	9.5	46	3.5	34	2.6
	65세 이상		1,060	213	20.1	139	13.1	104	9.8	42	4.0	29	2.7
청년(19~39세)			41	*	*	-	-	-	-	-	-	-	-
성 별	남 성		14	*	*	-	-	-	-	-	-	-	-
	여 성		27	-	-	-	-	-	-	-	-	-	-
연 령 대 별	19~24세		*	-	-	-	-	-	-	-	-	-	-
	25~29세		*	-	-	-	-	-	-	-	-	-	-
	30~34세		*	-	-	-	-	-	-	-	-	-	-
	35~39세		28	*	*	-	-	-	-	-	-	-	-

자료: 국민건강보험공단 「건강보험자료」

주1) 수진기준(진료실인원은 약국제외, 진료비는 약국포함), 수진자 주소지 기준(기타값 제외), 연령(연도말 기준)

주2) 건강보험 급여실적으로 의료급여 및 비급여 제외, 2021년 6월 지급분까지 반영

주3) 아래 질병통계 자료는 요양기관에서 환자진료중 진단명이 확정되지 않은 상태에서의 호소, 증세 등에 따라

일차진단명을 부여하고 청구한 내역중 주진단명 기준으로 발체한 것이므로 최종확정된 질병과는 다를수 있음

- 질병코드: (위암) C16, (대장암) C18-C20, (간암) C22, (담낭 및 기타 담도암) C23-C24, (췌장암) C25, (폐암) C33-C34, (유방암) C50, (자궁경부암) C53, (전립선암) C61, (갑상선암) C73, (백혈병) C91-C95

6_6. 주요 암 진료인원(계속)

(단위: 명, %)

		폐암		유방암		자궁경부암		전립선암		갑상선암		백혈병	
		구성비		구성비		구성비		구성비		구성비		구성비	
고창군 전체		203	11.6	174	9.9	31	1.8	209	11.9	357	20.4	33	1.9
성별	남 성	133	14.6	*	*	-	-	209	22.9	68	7.5	20	2.2
	여 성	70	8.3	173	20.6	31	3.7	-	-	289	34.4	13	1.5
연령대별	19세 이하	-	-	-	-	-	-	-	-	*	*	*	*
	20~29세	-	-	-	-	-	-	-	-	*	*	*	*
	30~39세	*	*	*	*	*	*	-	-	25	75.8	-	-
	40~49세	8	6.4	31	24.8	6	4.8	-	-	42	33.6	*	*
	50~59세	21	7.6	59	21.4	9	3.3	*	*	91	33.0	6	2.2
	60세 이상	173	13.2	81	6.2	13	1.0	206	15.7	193	14.8	17	1.3
	65세 이상	150	14.2	50	4.7	11	1.0	190	17.9	118	11.1	14	1.3
청년(19~39세)		*	*	*	*	*	*	-	-	30	73.2	*	*
성별	남 성	-	-	-	-	-	-	-	-	11	78.6	*	*
	여 성	*	*	*	*	*	*	-	-	19	70.4	*	*
연령대별	19~24세	-	-	-	-	-	-	-	-	-	-	*	*
	25~29세	-	-	-	-	-	-	-	-	*	*	-	-
	30~34세	-	-	*	*	-	-	-	-	*	*	-	-
	35~39세	*	*	*	*	*	*	-	-	21	75.0	-	-

자료: 국민건강보험공단 「건강보험자료」

주1) 수진기준(진료실인원은 약국제외, 진료비는 약국포함), 수진자 주소지 기준(기타값 제외), 연령(연도말 기준)

주2) 건강보험 급여실적으로 의료급여 및 비급여 제외, 2021년 6월 지급분까지 반영

주3) 아래 질병통계 자료는 요양기관에서 환자진료중 진단명이 확정되지 않은 상태에서의 호소, 증세 등에 따라

일차진단명을 부여하고 청구한 내역중 주진단명 기준으로 발체한 것이므로 최종확정된 질병과는 다를수 있음

- 질병코드: (위암) C16, (대장암) C18-C20, (간암) C22, (담낭 및 기타 담도암) C23-C24, (췌장암) C25, (폐암) C33-C34, (유방암) C50, (자궁경부암) C53, (전립선암) C61, (갑상선암) C73, (백혈병) C91-C95

6_7. 주요 암 연간 및 1인당 진료비

(단위: 천원)

		위암	대장암	간암	담낭 및 기타 담도암	췌장암	폐암
고창군 전체		4,025	4,691	9,364	6,702	14,201	11,518
성 별	남 성	3,864	5,313	8,799	7,905	18,238	10,584
	여 성	4,320	3,437	10,592	5,099	10,740	13,293
연 령 대 별	19세 이하	-	-	-	-	-	-
	20~29세	-	-	-	-	-	-
	30~39세	-	-	-	-	-	6,854
	40~49세	10,010	9,664	9,150	2,755	26,128	15,529
	50~59세	4,790	3,902	18,668	-	20,983	14,216
	60세 이상	3,512	4,539	7,949	6,960	13,052	11,032
	65세 이상	3,669	4,195	8,514	7,108	12,102	9,910
청년(19~39세)		12,243	-	-	-	-	6,854
성 별	남 성	12,243	-	-	-	-	-
	여 성	-	-	-	-	-	6,854
연 령 대 별	19~24세	-	-	-	-	-	-
	25~29세	-	-	-	-	-	-
	30~34세	-	-	-	-	-	-
	35~39세	12,243	-	-	-	-	6,854

		유방암	자궁경부암	전립선암	갑상선암	백혈병
고창군 전체		6,488	6,018	4,381	845	28,322
성 별	남 성	28,401	-	4,381	612	36,324
	여 성	6,361	6,018	-	900	16,011
연 령 대 별	19세 이하	-	-	-	6,901	26,652
	20~29세	-	-	-	1,092	459
	30~39세	12,924	598	-	675	-
	40~49세	6,363	636	-	654	29,743
	50~59세	5,811	11,692	2,527	735	60,031
	60세 이상	6,790	5,824	4,408	922	18,744
	65세 이상	6,294	3,949	4,413	1,032	19,125
청년(19~39세)		12,924	598	-	744	35,289
성 별	남 성	-	-	-	784	52,703
	여 성	12,924	598	-	721	459
연 령 대 별	19~24세	-	-	-	-	35,289
	25~29세	-	-	-	1,092	-
	30~34세	3,814	-	-	255	-
	35~39세	17,479	598	-	754	-

자료: 국민건강보험공단 「건강보험자료」

주. 2020. 12. 31. 수진기준(진료비는 약국포함)

주2) 건강보험 급여실적으로 의료급여 및 비급여 제외, 2021년 6월 지급분까지 반영

주3) 아래 질병통계 자료는 요양기관에서 환자진료중 진단명이 확정되지 않은 상태에서의 호소,증세 등에 따라

일차진단명을 부여하고 청구한 내역중 주진단명 기준으로 발체한 것이므로 최종확정된 질병과는 다를수 있음

- 질병코드: (위암) C16, (대장암) C18-C20, (간암) C22, (담낭 및 기타 담도암) C23-C24, (췌장암) C25, (폐암) C33-C34, (유방암) C50, (자궁경부암) C53, (전립선암) C61, (갑상선암) C73, (백혈병) C91-C95