

고 창 군

군보는 공문서로서의 효력을 갖는다.

군 보

선 람	기관(부서)의 장

제682호 2023. 6. 1.(목)

【고 시】

- 고창군 고시 제2023-83호 고창 군관리계획(군계획시설 : 공공청사, 주차장, 도로) 결정(변경) 및 지형도면고시 1
- 고창군 고시 제2023-85호 고창군 가축사육 제한지역에 대한 지형도면 변경 고시 3
- 고창군 신활력 경제정책관 고시 제2023-1호 고창군 인구감소지역 대응 기본계획(안) 및 시행계획(안) 공고 7

【공 고】

- 고창군 공고 제2023-1076호 고창 군계획시설(홍덕공원) 조성계획 결정(변경)(안) 주민 재열람 · 공고 34
- 고창군 공고 제2023-1098호 2023년 고창군립미술관 소장품 수집 공고 39

회 람								
--------	--	--	--	--	--	--	--	--

발행 고 창 군(편집 행정지원과 ☎ 063-560-2326)

고창군 고시 제2023-83호

고창 군관리계획(군계획시설 : 공공청사, 주차장, 도로) 결정(변경) 및 지형도면고시

고창 군관리계획(군계획시설 : 공공청사, 주차장, 도로) 결정(변경) 사항에 대하여 「국토의 계획 및 이용에 관한 법률」 제30조 및 제32조, 「토지이용규제 기본법」 제8조에 따라 다음과 같이 고창 군관리계획 결정(변경) 및 지형도면을 승인·고시하고 결정도서 사본을 고창군청 재무과 및 건설도시과에 비치하여 일반인에게 보입니다.

고 창 군 수

2023년 6월 2일

1. 고창 군관리계획(군계획시설:공공청사,주차장) 결정(변경) 조서 가. 공공청사 결정(변경) 조서

구분	도면표시번호	시설명	시설의 종류	위치	면적			최초 결정일	비고
					기정	변경	변경후		
변경	1	공공청사	군청	고창읍 교촌리 275-3번지 일원	6,365	증)6,325	12,690	전북고 제490호 (1999.12.06.)	도로 140㎡ 중복결정

▶ 공공청사 건축물의 건폐율, 용적률 및 높이에 관한 결정 조서

건폐율(%)	용적률(%)	높이(층)
60%이하	200%이하	6층 이하

나. 주차장 결정(변경) 조서

구분	도면표시번호	시설명	위치	면적			최초 결정일	비고
				기정	변경	변경후		
폐지	22	노외주차장	고창읍 읍내리 197-1번지 일원	5,687	감)5,687	-	고창고 제19호 (2015.03.13.)	

다. 도로 결정(변경) 조서

구분	규 모				기능	연장 (m)	기점	종점	사용 형태	주요 경과지	최초 결정일	비고
	등급	류별	번호	폭원 (m)								
기정	중로	1	102	20	보조 간선 도로	1,532	대로1-101 성두리423-2	광장18호 읍내리870	일반 도로	군청	전북고 제176호 (1992.09.07.)	
변경	중로	1	102	20	보조 간선 도로	1,532	대로1-101 성두리423-2	광장18호 읍내리870	일반 도로	군청	전북고 제176호 (1992.09.07.)	길이7m, 폭20m 공공청사 중복결정

2. 고창 군계획시설(공공청사, 주차장, 도로) 결정(변경) 사유서

가. 공공청사 결정(변경) 사유서

도면표시번호	시설명	변경내용	변경사유	비고
1	공공청사	기정 : 6,365㎡ 변경 : 증)6,325㎡ 변경후 : 12,690㎡	<ul style="list-style-type: none"> 고창군 행정발전과 행정서비스 제공을 위한 청사 증축 및 지적 오차에 따른 면적 변경 건축물과 건축물을 연결하는 데크 조성에 따른 도로와 중복 결정 	

나. 주차장 결정(변경) 사유서

도면표시번호	시설명	변경내용	변경사유	비고
22	노외주차장	폐지 면적 : 5,687㎡	고창군청 변경에 따른 주차장 폐지	

다. 도로 결정(변경) 사유서

변경전 도로명	변경후 도로명	변경내용	변경사유
1-102	1-102	공공청사1과 중복결정 길이 7m, 폭 20m	고창군청사 증축 및 데크조성에 따른 중복결정

3. 고창 군관리계획 결정(변경) 및 지형도면 고시도 : “실음생략”

※ 고창군 재무과(063-560-2479) 및 건설도시과(063-560-2563)에 비치하여 일반인이 열람할 수 있도록 함

고창군 고시 제2023 -85호

고창군 가축사육 제한지역에 대한 지형도면 변경 고시
 「가축분뇨의 관리 및 이용에 관한 법률」 제8조 및 「고창군 가축사육 제한 조례」 제3조에 따라 지정된 가축사육 제한지역에 대하여 「토지이용규제 기본법」 제8조에 의한 지형도면을 다음과 같이 변경 고시합니다.

2023년 5월 30일

고 창 군 수**1. 가축사육 제한지역 지형도면 작성 취지**

○ 「토지이용규제 기본법」 제8조에 의한 지형도면을 고시하여 토지이용 규제를 투명화함.

2. 가축사육 제한지역 지형도면 고시내역

○ 가축사육제한구역 변경내역

(km²)

행정명	변경 전 (2020)				변경 후 (2023)			
	전체 면적	가축사육제한구역			전체 면적	가축사육제한구역		
		전부제한	일부제한	비율		전부제한	일부제한	비율
계	606.97	79.33	527.32	99.95%	607.01	79.12	527.40	99.92%
고창읍	42.60	15.94	26.66	100.00%	42.60	15.86	26.74	100.00%
고수면	45.62	0.98	44.65	100.00%	45.62	0.85	44.77	100.00%
아산면	74.45	24.27	50.19	100.00%	74.45	24.26	50.19	100.00%
무장면	43.68	2.05	41.63	100.00%	43.69	2.05	41.63	100.00%
공음면	49.99	1.86	48.13	100.00%	50.00	1.86	48.14	100.00%
상하면	33.04	0.08	32.96	100.00%	33.04	0.08	32.96	100.00%
해리면	39.51	3.33	36.18	100.00%	39.51	3.33	36.18	100.00%
성송면	36.26	4.08	32.13	99.85%	36.26	4.08	32.18	100.00%
대산면	43.79	2.05	41.74	100.00%	43.79	2.05	41.74	100.00%
심원면	39.81	10.88	28.81	99.72%	39.82	10.88	28.82	99.71%
흥덕면	33.26	3.33	29.93	100.00%	33.25	3.33	29.93	100.00%
성내면	30.74	0.00	30.74	100.00%	30.75	0.00	30.75	100.00%
신림면	40.90	0.06	40.70	99.65%	40.90	0.06	40.47	99.09%
부안면	53.33	10.44	42.89	100.00%	53.33	10.43	42.90	100.00%

○ 가축사육제한구역 세부내역

(km²)

행정명	증감	행정면적	전부제한	일부제한				
				100m이내	200m이내	500m이내	1,000m이내	2,000m이내
합계	기정	606.97	79.33	125.81	0.00	323.16	66.10	12.25
	변경	607.01	79.12	125.93	67.09	262.92	58.95	12.50
	증감	0.04	-0.21	0.12	67.09	-60.24	-7.15	0.25
고창읍	기정	42.60	15.94	6.31	0.00	15.88	4.00	0.46
	변경	42.60	15.86	6.36	1.93	13.70	3.38	1.37
	증감	0.00	-0.08	0.05	1.93	-2.18	-0.62	0.91
고수면	기정	45.62	0.98	10.87	0.00	22.84	9.25	1.69
	변경	45.62	0.85	10.92	4.57	18.93	8.69	1.66
	증감	0.00	-0.13	0.05	4.57	-3.91	-0.56	-0.03
아산면	기정	74.45	24.27	13.38	0.00	25.85	7.88	3.08
	변경	74.45	24.26	13.38	5.21	23.41	6.29	1.90
	증감	0.00	-0.01	0.00	5.21	-2.44	-1.59	-1.18
무장면	기정	43.68	2.05	10.09	0.00	27.86	3.68	0.00
	변경	43.69	2.05	10.09	5.28	23.02	3.25	
	증감	0.01	0.00	0.00	5.28	-4.84	-0.43	0.00
공음면	기정	49.99	1.86	11.26	0.00	28.66	7.46	0.76
	변경	50.00	1.86	11.27	7.58	22.53	6.05	0.71
	증감	0.01	0.00	0.01	7.58	-6.13	-1.41	-0.05
상하면	기정	33.04	0.08	6.75	0.00	24.11	2.10	0.00
	변경	33.04	0.08	6.75	5.21	18.73	2.20	0.08
	증감	0.00	0.00	0.00	5.21	-5.38	0.10	0.08
해리면	기정	39.51	3.33	8.80	0.00	25.29	2.09	0.00
	변경	39.51	3.33	8.80	4.17	21.05	2.16	
	증감	0.00	0.00	0.00	4.17	-4.24	0.07	0.00
성송면	기정	36.26	4.08	7.70	0.00	18.64	3.95	1.83
	변경	36.26	4.08	7.70	4.25	14.85	3.82	1.55
	증감	0.00	0.00	0.00	4.25	-3.79	-0.13	-0.28
대산면	기정	43.79	2.05	12.14	0.00	25.83	3.53	0.24
	변경	43.79	2.05	12.14	6.10	19.80	3.44	0.25
	증감	0.00	0.00	0.00	6.10	-6.03	-0.09	0.01
심원면	기정	39.81	10.88	6.08	0.00	20.17	2.52	0.04
	변경	39.82	10.88	6.09	2.53	17.19	2.98	0.04
	증감	0.01	0.00	0.01	2.53	-2.98	0.46	0.00
흥덕면	기정	33.26	3.33	7.29	0.00	20.08	2.50	0.07
	변경	33.25	3.33	7.29	4.74	16.05	1.78	0.07
	증감	-0.01	0.00	0.00	4.74	-4.03	-0.72	0.00
성내면	기정	30.74	0.00	6.55	0.00	21.20	2.98	0.01
	변경	30.75		6.56	6.61	15.39	2.19	
	증감	0.01	0.00	0.01	6.61	-5.81	-0.79	-0.01
신림면	기정	40.90	0.06	8.35	0.00	22.74	6.39	3.21
	변경	40.90	0.06	8.36	4.09	18.79	5.37	3.86
	증감	0.00	0.00	0.01	4.09	-3.95	-1.02	0.65
부안면	기정	53.33	10.44	10.24	0.00	24.01	7.78	0.85
	변경	53.33	10.43	10.24	4.81	19.49	7.34	1.02
	증감	0.00	-0.01	0.00	4.81	-4.52	-0.44	0.17

3. 가축사육 제한지역 지형도면

- 고창군청 종합민원실 비치, 한국토지정보시스템(KLIS) 등재
- 토지이용규제정보시스템(<http://luris.mltm.go.kr>)에서 열람 가능

4. 이해관계인은 고창군청 환경위생과((☎560-2883) 및 종합민원실(☎560-2408)로 문의하시기 바랍니다.

5. 총괄도

○ 기 정

고창군 가축사육 제한구역 지형도면 INDEX

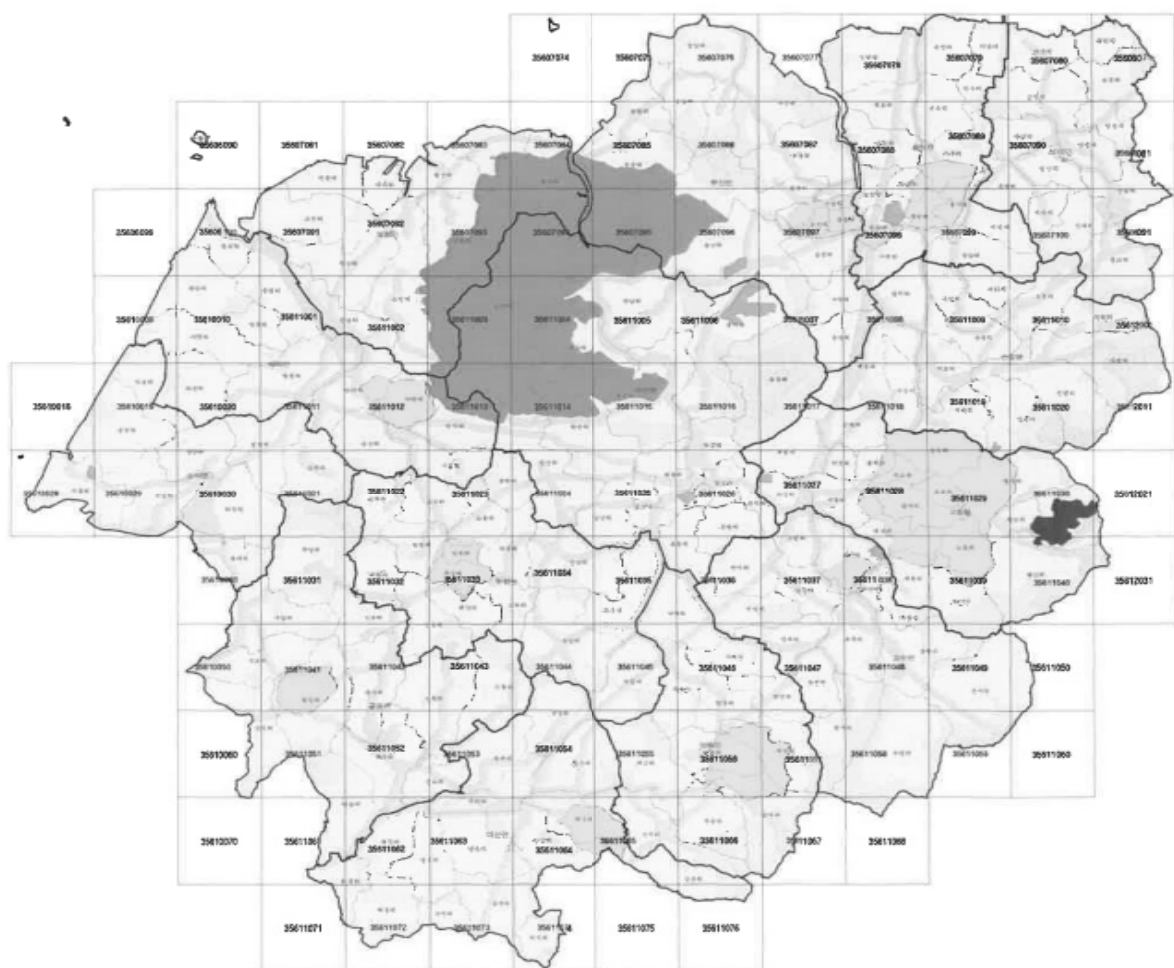

범례	
제한금지지역	일부제한지역
도시지역	100m
2종지구단위계획지역	500m
관망지	1,000m
자연환경보전지역	2,000m

○ 변 경

고창군 가축사육 제한구역 지형도면 INDEX

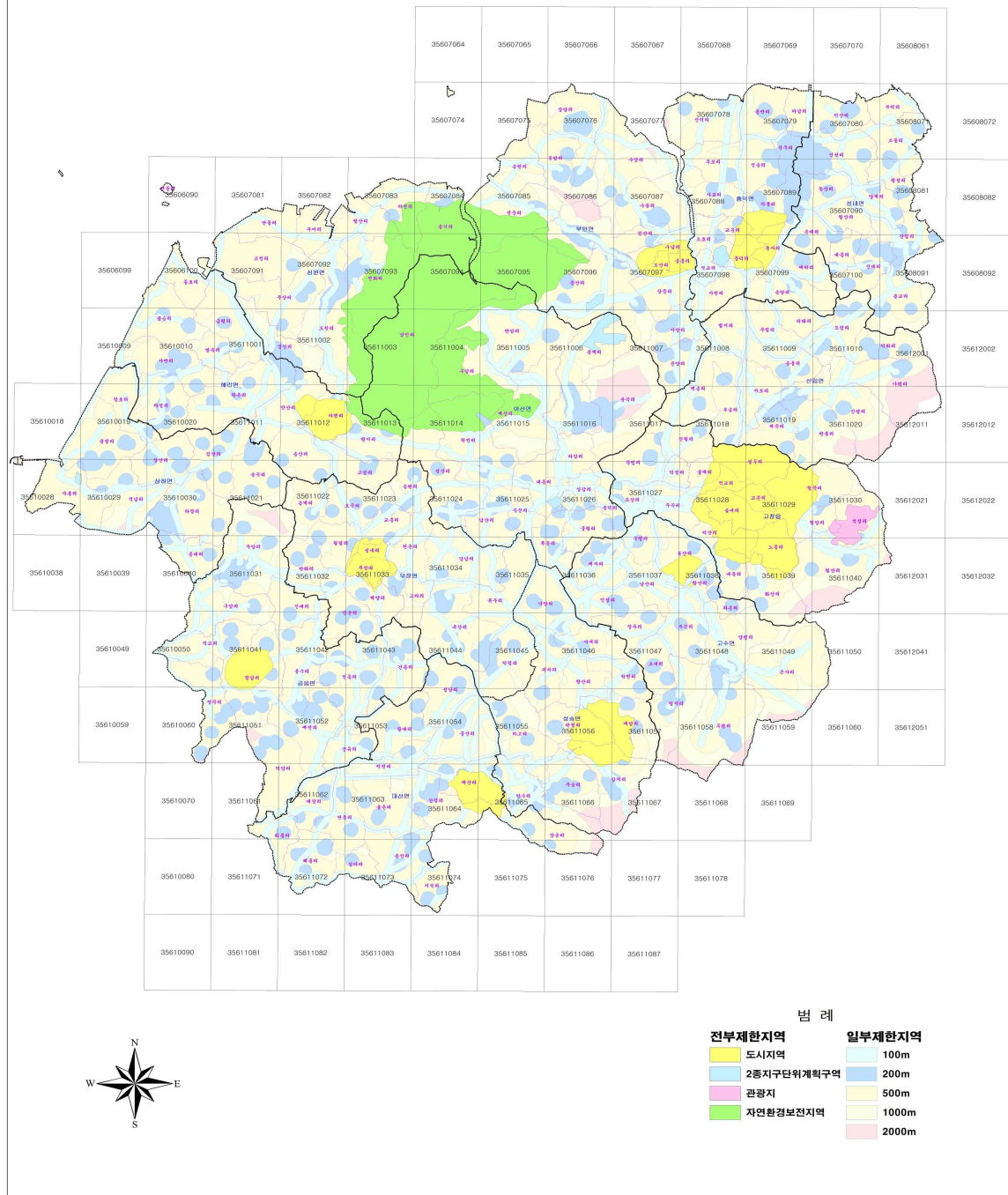

고창군 신활력경제정책관 고시 제2023 - 1호

고창군 인구감소지역 대응 기본계획(안) 및 시행계획(안) 공고

「국가균형발전특별법」 제2조제9호, 「인구감소지역 지원 특별법」에 의거, 고창군 인구감소지역 대응 기본계획(안) 및 시행계획(안)에 대하여 주민 의견을 청취하고자 다음과 같이 공고합니다.

2023년 05월 17일
고창군수

1. 공 고 명 : 고창군 인구감소지역 대응 기본계획(안) 주민의견청취 공고

2. 공고기간 : 2023. 5. 17. ~ 2023. 5. 31.(14일)

3. 주요내용

- 목 적 : 「인구감소지역 지원 특별법」에 근거한 법정계획으로 지역 및 인구여건 분석을 통하여 인구 감소와 지방소멸을 방지하기 위한 계획을 수립
- 시간범위 : 2022년 ~ 2026년
- 공간범위 : 고창군 전역
- 주요내용 : 기본계획 비전 및 목표, 추진전략에 따른 세부 실천과제 제시

4. 의견제출

○ 제출기간 : 2023. 05. 17. ~ 2023. 05. 31(14일간)

○ 제출방법 : 서면 및 전자우편(rage0303@korea.kr) 발송

※ 서 면 : (우56428) 고창군 고창읍 중앙로 245, 고창군청 신활력경제정책관

○ 제출서류 : 의견제안서(붙임)

5. 기타 문의사항

○ 자세한 사항은 고창군청 신활력경제정책관(063-560-2360)으로 문의하시기 바랍니다.

붙임 1. 고창군 인구감소지역 대응 기본계획(안) 및 시행계획(안) 요약 1부
2. 의견서 서식 1부.

고창군 인구감소지역대응기본계획안 및 시행계획안
- 요약본 -

2023. 05.



고 창 군

목 차

I. 계획의 개요

1. 계획수립의 목적 1

2. 계획의 범위 3

3. 계획수립 결과 4

II. 지역여건 및 인구여건 분석

1. SOWT 분석 5

Ⅲ. 기본 구상

1. 비전 및 목표	6
2. 발전전략 및 실천과제	7

IV. 전략별 계획

1. 누구나 언제나 삶의 질 높은 공간 조성 9
2. 매력적인 공간 구성으로 인구활력증진 13
3. 지역특화 산업육성 및 일자리 창출 16
4. 미래 지속 가능 지역선도를 위한 인재육성 22

I . 계획의 개요

1 계획수립의 목적

□ 배경

- 우리나라는 출생율의 저하에 따라 지속적인 인구감소와 농촌지역의 인구소멸 등의 인구위기 상황이 발생됨에 따라 인구감소지역을 지정하여 국가차원의 대응정책을 모색하고 있음
-2021년 「국가균형발전특별법」과 동법 시행령의 개정을 통해 행정안전부가 89개 시·군·구를 인구감소지역으로 지정하였음
- 2023년 1월 1일부터 시행된 「인구감소지역 지원 특별법」에서는 인구감소지역으로 지정된 시장·군수·구청장이 5개년의 시·군·구 인구감소지역대응 기본계획을 수립하도록 하고있음
-기본계획의 수립 시에는 지역의 제반여건을 반영하고, 주민의 의견을 청취하되, 시·도지사와 협의하도록 하고 있음
- 이에따라 인구감소지역으로 지정된 고창군도 법정계획으로 5년 단위의 인구감소지역대응 기본계획을 수립할 필요가 있음
-행정안전부가 수립한 “인구감소지역 대응기본계획” 가이드라인에 근거하여 고창군의 인구감소지역대응 기본계획을 수립

[고창군 인구감소 대응기본계획의 수립 배경]

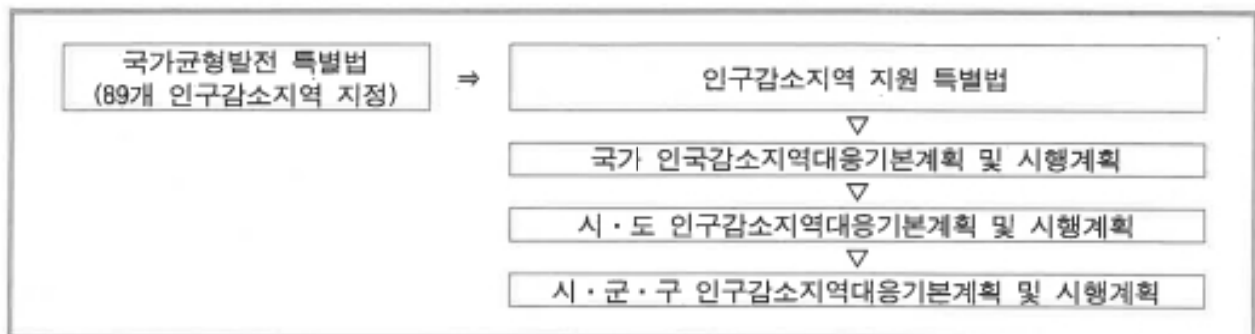

□ 목적

- 고창군은 인근도시 이동편의성이 좋으나, 상대적으로 고창군내 정주인프라 및 문화·생활인프라의 미흡으로 인해 인근 도시로의 인구유출로 인하여 지방소멸지수 0.18로 위기가 지속됨
- 고창군의 고령인구비율은 37.0%로 전북 평균(20.48%), 89개 감소지역 평균 (30.34%)보다 높고, 청년인구의 유출심화로 역피라미드 인구 구조가 심화 중임
 - 지역활력제고를 위한 핵심인구인 청년인구 유입 및 유출 방지를 위한 정주여건 확충 및 청년의 꿈 실현 자유로운 일터·삶터 조성 필요
 - 청년 및 신혼부부를 위한 출산·돌봄 인프라를 비롯한 청년인구가 필요로 하는 문화여가생활 인프라 구축이 필요
- 전주·광주 등 인근 도시로의 접근성은 용이하나, 반면 이로 인한 인구유출이 지속되고 있음
 - 고창읍 중심의 행정·문화·생활편의서비스 제공을 보다 강화함으로써 군민의 타지역 이동성을 감소하는 정책 추진이 필요
 - 지방소도시가 갖는 대중교통 서비스와 여가문화·생활 편의서비스의 접근성을 강화하여 인근도시로의 유출방지 정책 추진
- 초기 귀농귀촌단계에서의 정착 어려움을 해소하고, 고령과 및 인구감소로 인한 영농붕괴위기를 극복하기 위해 안정적 정주기반과 편의서비스 확충 정책 추진이 필요함

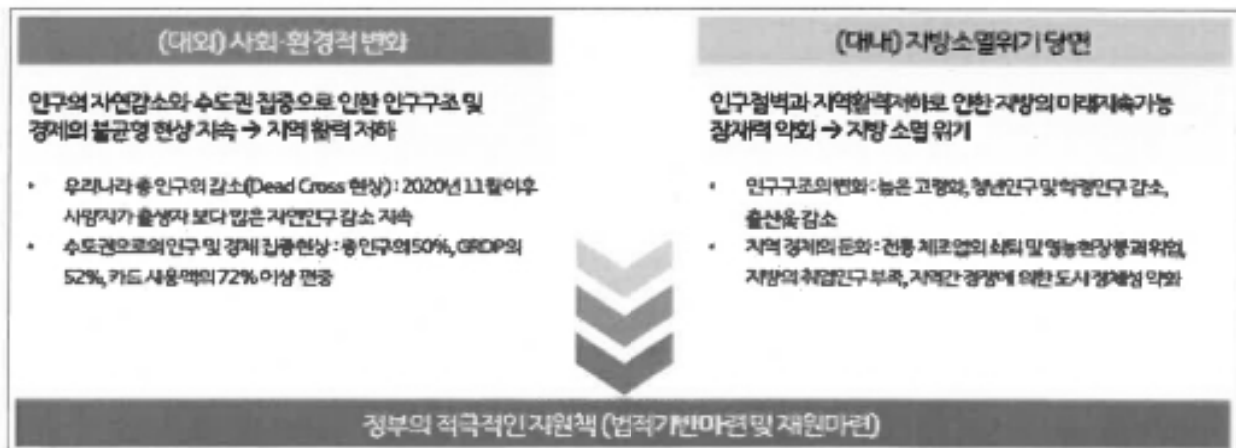

2 계획의 범위

□ 시간·공간적 범위

○ 시간적 범위

- 계획기간 : 2022년 ~ 2026년(5개년)
- 기준년도 : 2022년

○ 공간적범위

- 전라북도 고창군 행정구역 전역(1읍 13면)

□ 내용적 범위 : 인구감소지역대응기본계획 수립

○ 지역 및 인구여건 분석을 통한 지역 대응과제 도출

- 자연·인문 환경분석 및 인구 증감, 인구구조·인구이동 등에 대한 분석, 적용 가능한 인구정책 및 시사점 도출

○ 기본구상 및 전략(실천)과제 도출

- 지역주민을 대상으로 하는 정주여건 조사
- 종합분석 및 도출한 시사점과 과제들을 토대로 상위계획서에서 제시된 발전방향을 고려하여 고창군의 미래 발전방향을 제시, 지역특성을 반영한 인구비전 설정
- 부문별 중점 추진사업 제시

○ 전략(실천)과제 계획

- 지방소멸 대응 핵심과제 발굴 및 제안, 세부정책 수립
- 부문별(정주환경, 일자리, 교육복지, 생활인구 정착 등)계획

○ 추진체계 설정, 재원조달 및 관리계획

- 인구변화 대응 전략 실현을 위한 고창군의 제도(조례 등) 마련 및 개선안, 협력적 거버넌스 제시

3 계획수립 경과

□ 추진계획 수립

○ 인구감소지역대응 기본계획수립을 위해 지방소멸대응 워킹그룹을 구성함과 동시에 전담조직인 신활력경제정책관을 중심으로 정부 정책동향 파악, 타지자체 벤치마킹, 주민의견수렴, 인구감소대응 업무 담당공무원 워크숍 등을 통해 인구감소지역 대응 추진계획을 수립함

기간	내용
2023. 01	- 인구감소지역대응기본계획 등 관련 지자체 의견수렴 영상회의 참석
2023. 01	- 인구감소 대응업무 담당자 워크숍(1차) 참석
2023. 01-02	- 고창군 인구관련 선행연구조사
2023. 02	- 「인구감소지역 시장군수구청장 협의회」 창립 제안 참가동의
2023. 02	- 2024년 지방소멸대응기금 투자사업 발굴회의 개최
2023. 02	- 지방소멸대응기금 제안사업 설명회 개최
2023. 02	- 전라북도 인구담당 공무원 워크숍 참석
2023. 02	- 인구감소 대응업무 담당자 워크숍 참석
2023. 03	- 「2024년 지방소멸대응기금 투자계획수립 용역」 시행
2023. 04	- 「2024년 지방소멸대응기금 투자계획 수립」을 위한 부서별 워킹그룹활동 실시
2023. 04	- 「2024년 지방소멸대응기금 투자계획 수립」도 컨설팅 실시
2023. 04	- 「2024년 지방소멸대응기금 투자계획 수립」도 컨설팅(2차) 실시
2023. 04	- 「2024년 지방소멸대응기금 투자계획 수립」행안부 컨설팅 실시

II. 지역 및 인구여건 분석

SWOT 분석

강점 (Strength)

- 바다, 산, 강, 호수 등 비교우위의 우수한 자연 녹색자원 보유
- 전주, 광주 등 인근 도시로의 이동성이 양호한 접지로서 지리적 여건 양호
- 복분자를 비롯 다양한 농수산물 특산물 및 가공유통 부문 특화산업육성 기반 충분

약점 (Weakness)

- 지속적인 인구 감소로 인한 생산인구 부족 및 지역경쟁력 감소
- 주변 도시로의 경제 및 문화 기능의 의존성
- 인근 도시로 근로자·학생을 중심으로 한 생활인구·청년 유출

기회요인 (Opportunity)

- 산단, 농공단지 등 지속적인 일자리공급으로 지속 투자 기대
- 귀농 귀촌인 뚜렷한 증가에 따른 생태전원 주거 수요 증가
- 웰니스에 대한 관심 및 집앞 텃밭 친환경 농산물에 대한 욕구 증가

위협요인 (Threat)

- 광역대도시의 대규모 개발
- 이동성 용이한 인근 도시의 상대적으로 풍족한 생활편의서비스와 인프라
- 광역대도시의 소도시 인구 흡입력 증대

SO 전략 (적극적 공세전략)

- 지속적인 일자리증가에 맞춰 지역내 정주인프라보완을 통해 인구정착유도
- 청정자원과친영농환경을활용한 귀농귀촌인구 및 생활인구유입 정책 추진

WO 전략 (수세적 방어전략)

- 인구이동성 증가로 인한 유입인구의 정착을 위한 정주기반 보완정책 추진
- 청소년·청년 인구유출 방지를 위한 평생교육·여가문화 등 생활인프라 보완정책 추진

ST 전략 (공세적 방어전략)

- 접근성이 양호한 인접 지역의 배후도시로서의 여가문화 등 일·생활 양립 가능 인프라 구축
- 고령화로 인한 지역활력쇠퇴를 극복하기 위한 생활편의성증대 정책 추진

WT 전략 (적극적 방어전략)

- 경제활동인구 증대를 위한 청년인구 및 외국인근로자 정착유도정책 추진
- 작지만 강한 행복도시 구현을 위한 삶의 질 전분야 지속적 확충

Ⅲ. 기본 구상

1 비전 및 목표

□ 비전

○ 고창군의 인구감소 대응을 위한 비전은 군정목표인 '군민모두가 행복한 활력넘치는 고창'을 만들기 위한 인구정책비전을 "누구나 GO!, 언제나 創!, 살맛나는 고창(GO 創)"으로 설정함

□ 목표

- 활력 있는 지역 만들기
- 고창 어디서나 동등한 삶의 질 향유
- 자립하는 고창
- 비전을 달성하기 위한 목표로는 관계인구와 관광객 수를 기준으로 계획기간 내의 계량적 지표를 설정
- 인구감소율 0%, 청년고용율 및 생활인구를 30% 증가시키는 것으로 목표를 설정

2 전략의 구성

□ 전략 1. 누구나 언제나 삶의 질 높은 공간 조성

- 실천과제 1 : 休 & Healing 공간 조성
- 실천과제 2 : 생활인프라 확충을 통한 문화 향유권 강화
- 실천과제 3 : 여성·아동 인프라 구축
- 실천과제 4 : 건강·의료 인프라 구축

□ 전략 2. 매력적인 공간환경 조성으로 인구활력증진

- 실천과제 1 : 선호형 주거마련으로 청년인구 유입촉진
- 실천과제 2 : 공간환경 재생으로 체류·관광형 인구 정착지원
- 실천과제 3 : 다국적 영농인 육성으로 지속가능 영농마을조성

□ 전략 3. 지역특화 산업육성 및 일자리 창출

- 실천과제 1 : 경제활동인구 유입촉진을 위한 인프라 확충
- 실천과제 2 : 인구활력 넘치는 문화관광도시 조성
- 실천과제 3 : 고창형 지역특화 일자리 창출

□ 전략 4. 미래지속가능 지역선도를 위한 인재육성

- 실천과제 1 : 요람에서 무덤까지 평생학습도시 조성

붙임1

기본방향 및 전략

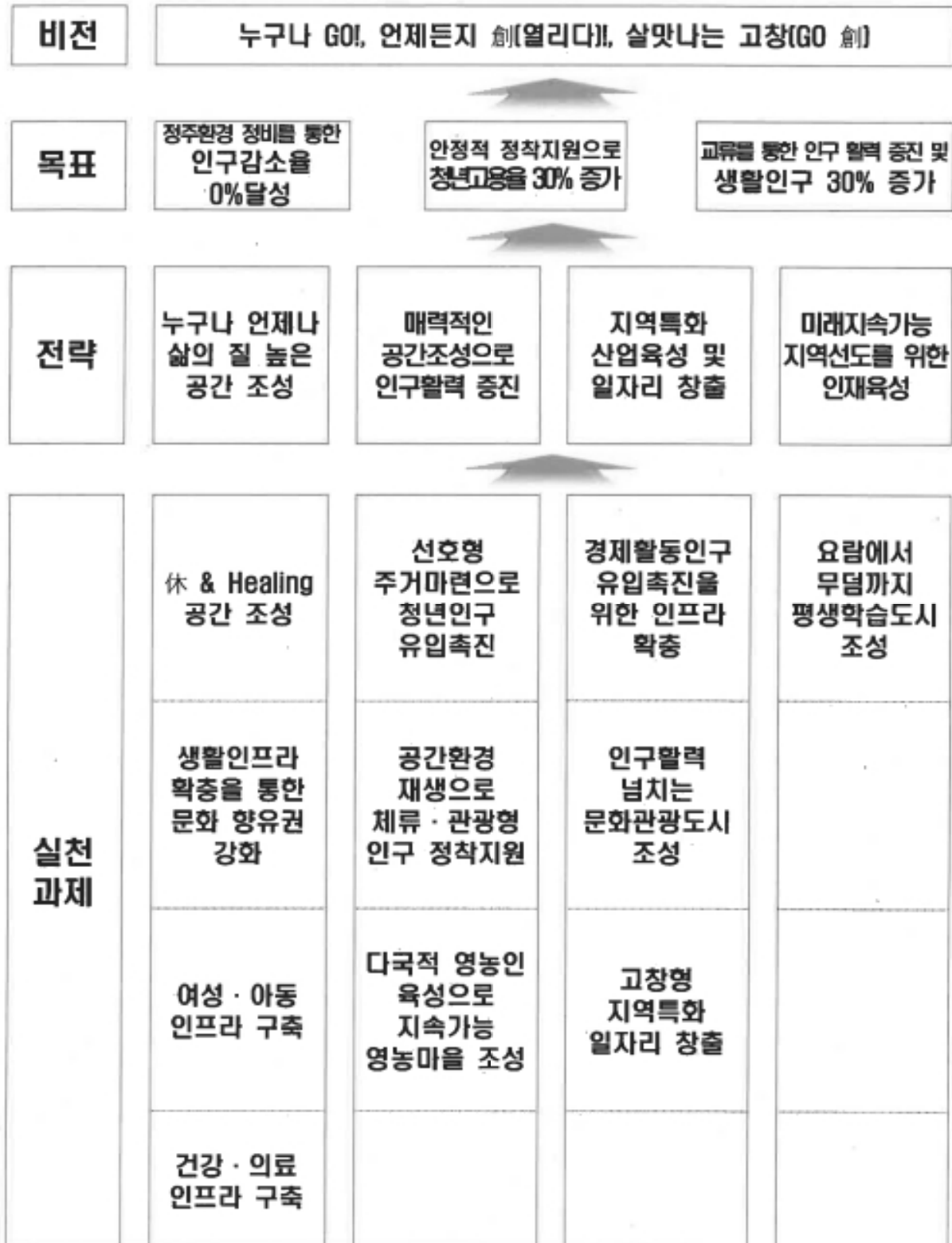

IV. 전략별 계획

1 누구나 언제나 삶의 질 높은 공간 조성

1-[1] 실천과제 : 休 & Healing 공간 조성

□ 1-[1]-가. 치유관광형 생태힐링 공원조성

○ 사업개요

- 사업기간 : 2024년 ~ 2026년
- 사 업 비 : 1,000백만원(도비 500, 군비 500)
- 사업대상지 : 고창군 일원(유휴부지)
- 사업내용
 - 치유관광형 생태힐링공원 조성(치유농업+치유관광+생태공원)

1-[2] 실천과제 : 생활인프라 확충을 통한 문화향유권 강화

□ 1-[2]-가. 고창 네버랜드(어린이 복합공간) 조성

○ 사업개요

- 사업기간 : 2024년~2026년(계속)
- 사 업 비 : 10,000백만원(기금 10,000)
- 사업대상지 : 고창군 고창읍 일원
- 사업주요내용 : 어린이 놀이·문화시설 공간 조성 1식
 - (놀이기능·시설)클라이밍, 가상체험놀이공간, 트렘폴린, 레이저텍, 피트니스, 필라테스, 생태정원
 - (서비스공간)아동, 청소년, 여성을 포함한 전세대가 함께 어울릴 수 있는 마주침공간, 학습공간, 다목적공간, 공동체부엌, 공동체공방 등 복합커뮤니티 공간구성

□ 1-(2)-나. 서남부권 어울림 문화공간 조성사업

○ 사업개요

- 사업기간 : 2022년 ~ (계속)
- 사 업 비 : 8,500백만원(기금 8,500)
- 사업대상지 : 무장면 체육문화센터 부지 일원
- 사업내용 : 서남부권에 부재한 지역 문화공간 시설 신축
 - (하드웨어) 아동, 청소년, 여성을 포함한 전세대가 함께 어울릴 수 있는 마주침공간, 학습공간, 다목적공간, 공동체부엌, 공동체공방 등 복합커뮤니티 공간구성
 - (소프트웨어) 아동·청소년·청년·여성 등 계층별 문화예술, 생활, JOB matching 프로그램 개발
 - (휴먼웨어) 로컬크리에이터 및 지역문화예술가, 관련강사 및 교사, 전문운영인력 등 조직화

□ 1-(2)-다. 다목적 복합문화공간 조성

○ 사업개요

- 사업기간 : 2024년 ~ 2026년
- 사 업 비 : 10,000백만원(국비 5,000 ,군비 5,000)
- 대 상 지 : 고창읍 일원
- 사업내용 : 아동 실내놀이터, 청소년·청년 다목적 커뮤니티센터, 스마트도서관, 작은영화관 등 소계층 활용 다목적 문화공간 조성

1-[3] 실천과제 : 여성·아동 인프라 구축

□ 1-[3]-가. W-Tower 여성복합공간 조성

○ 사업개요

- 사업기간 : 2023년 ~ 2026년
- 사 업 비 : 10,000백만원(도비 3,000, 군비 4,000, 기타 3,000)
- 사업대상지 : 고창읍 1개 권역, 추후 면단위 거점으로 확대
- 사업내용 : 건강검진, 산후조리원, 마트, 휘트니스 등 여성중심의 복합 서비스 공간 조성

□ 1-(3)-나. 공동육아센터 건립**○ 사업개요**

- 사업기간 : 2023년 ~ 2026년
- 사 업 량 : 부지면적 : 3,000㎡, 연면적 : 2,000㎡(3층)
- 사 업 비 : 11,000백만원(국비 4,000, 도비 3,000, 군비 3,000)
- 사업대상 : 고창군 고창읍 고창읍성 일원

□ 1-(3)-다. 공공어린이집 건립**○ 사업개요**

- 사업기간 : 2023년 ~ 2026년
- 사 업 량 : 공공어린이집 신축
- 사 업 비 : 2,000백만원
- 사업대상지 : 고창읍 일원

1-[4] 실천과제 : 의료·보건복지 인프라 확충

□ 1-(4)-가. 어르신 활력 생활공간 조성

○ 사업개요

- 사업기간 : 2024년 ~ 2026년
- 사업비 : 500백만원(기금 500)
- 사업대상지 : 고창군 영농현장 면소재지 일원
- 사업내용 : 기존의 경로당 현황파악을 통해 마을별 거점 수요 파악, 주간 공동 취사 시설 조성 및 생활프로그램 도입, 읍면 보건지소 등 인근의 유희시설(공간) 활용, 어르신 셔틀버스 운영
- 프로그램 : 생활의 지혜, 위생, 건강, 치매예방교육
- 서비스 : 교육, 식사, 의료, 건강관리

□ 1-(4)-나. CCRC 은퇴자 전원마을 조성사업

○ 사업개요

- 사업기간 : 2023년 ~ 2026년
- 사업비 : 1,000백만원(국비 250 ,도비 250 ,군비 500)
- 사업대상지 : 고창군 일원
- 사업내용
 - 스마트+ 건강마을 조성
 - 고창형 은퇴자마을 및 주거단지(CCRC) 조성
 - 마을주치의 사업

2 매력적인 공간조성으로 인구활력증진

2-[1] 실천과제 : 정주기반확충으로 청년인구 유입·정착 촉진

□ 2-(1)-가. 신혼부부 및 청년 보금자리 조성·지원 사업

○ 사업개요

- 사업기간 : 2023년 ~ 2027년
- 사업비 : 20,000백만원(기금 20,000)
- 사업대상지 : 고창 공용버스터미널 부지 일원
- 사업대상 : 신혼부부 및 청년 210여세대 중 80세대 정도
- 사업내용 : 신혼부부 및 청년을 위한 80세대 다세대주택(1세대당 85㎡-전용면적) 및 업무시설, 공원 등 정주여건 조성

2-[2] 실천과제 : 공간환경재생으로 체류·관광형 인구정착지원

□ 2-(2)-가. 청년마을만들기

○ 사업개요

- 사업기간 : 2024년 ~ 2026년
- 사업비 : 1,000백만원(국비 500, 군비 500)
- 사업대상지 : 고창군 일원
- 사업내용
 - 행정안전부 청년마을만들기 공모사업 연계 추진
 - 청년단체(사회적기업) 결성
 - 청년로컬크리에이터 육성 및 청년중심 경제마을 조성

□ 2-(2)-나. 관광체험형 클라인가르텐 조성**○ 사업개요**

- 사업기간 : 2023년 ~ 2026년
- 사 업 비 : 5,000백만원(국비 1,000, 도비 2,000, 군비 2,000)
- 사업대상지 : 고창군 일원
- 사업내용 : 관광형·단기체류형 생활인구 및 귀농귀촌 희망자를 대상으로 작은 정원과 함께 단기체류형 정주기반 조성·지원

□ 2-(2)-다. 생활·관계인구 확충 인프라 구축**○ 사업개요**

- 사업기간 : 2024년 ~ 2026년
- 사 업 비 : 500백만원(군비 500)
- 사업대상지 : 고창군 일원
- 사업내용 : 국토교통부, 행정안전부의 생활인구이동 빅데이터 분석 시범사업과 연계하여 생활인구 정보 플랫폼 구축

□ 2-(2)-라. 지역정착촉진을 위한 이동·생활공간 조성**○ 사업개요**

- 사업기간 : 2024년 ~ 2026년
- 사 업 비 : 1,000백만원(기금 1,000)
- 사업대상지 : 고창군 일원
- 사업내용 : 유희(폐)공간 재생 지원사업과 MaaS(Mobility as a Service) 구축 지원 사업

2-[3] 실천과제 : 다국적 영농인 육성으로 지속가능 영농마을 조성**□ 2-[3]-가. 외국인 근로자 C&C센터 조성****○ 사업개요**

- 사업기간 : 2024년 ~ 2025년
- 사업비 : 3,000백만원(기금 2,000 , 도비 1,000)
- 사업내용 : 정주(기숙사)시설이 아닌 정주시설을 보완할 수 있는 외국인 근로자를 위한 생활편의시설 중심의 다목적 센터 건립 (C&C : comport & communication)

3 지역특화 산업육성 및 일자리창출

3-(1) 실천과제 : 경제활동인구 유입촉진을 위한 인프라 확충

□ 3-(1)-가. 청년창업농 스마트팜 단지조성·지원사업

○ 사업개요

- 사업기간 : 2022년 ~
- 사업비 : 10,000백만원(기금 10,000)
- 사업대상지 : 고창군 성송면 일원
- 사업내용 : 스마트팜 5천평 조성, 1인당 500평씩 5년간 무상임대

□ 3-(1)-나. 귀농귀촌 올서포팅 센터 조성

○ 사업개요

- 사업기간 : 2024년 ~ 2026년(계속)
- 사업비 : 4,000백만원(기금 3,000 , 군비 1,000)
- 사업대상지 : 고창군 부암면 창업지원센터 조성지 일원
- 사업내용 : 귀농귀촌 올서포팅 센터 공간 조성

□ 3-(1)-다. 에너지자립 영농마을 조성

○ 사업개요

- 사업기간 : 2024년 ~ 2026년(계속)
- 사업비 : 3,000백만원(기금 3,000)
- 사업대상지 : 고창군 영농마을 면소재지 일원
- 사업내용 : 농촌지역 공공생활시설에 패시브(단열, 창호 등) 및 재생에너지 기술을 적용한 리모델링 지원

□ 3-(1)-라. 청년특화 [G0]창리단 거리 조성**○ 사업개요**

- 사업기간 : 2024년 ~ 2025년
- 사 업 비 : 2,000백만원(기금 2,000)
- 사업대상지 : 고창읍 일원
- 사업내용
 - 청년창업거리조성을 위한 경관 및 도로·보행환경 정비 및 노후건축물 리모델링 및 신축
 - 청년창업지원 프로그램 개발·운영 등

□ 3-(1)-마. 전통시장 특성화사업**○ 사업개요**

- 사업기간 : 2023년 ~ 2026년
- 사 업 비 : 5,000백만원(도비 2,500 ,군비 2,500)
- 사업대상지 : 고창군 고창전통시장 일원
- 사업내용 : 중소벤처기업부 시장활성화(르네상스) 지원사업과 연계하여 고창군 전통시장의 특성화 지원 및 청년특화거리 조성

□ 3-(1)-바. 고창청년 합 께 성 장 센터 [합성] 조성**○ 사업개요**

- 사업기간 : 2022년 ~ 2023년
- 사 업 비 : 2,000백만원(국비 1,000, 군비 1,000)
- 사업대상지 : 고창군 공용버스터미널 부지 일원
- 사업내용
 - 고창 지역 청년들의 창업활동 지원
 - 고창군 유희시설인 전북대학교 고창캠퍼스 부지 연계 활용 조성
 - 창업지원공간, 영상제작공간, 회의공간 등 청년활동 활성화 및 창업 성장을 위한 프로그램 지원

□ 3-(1)-사. 청년 영농후계자 양성 및 영농정착지원**○ 사업개요**

- 사업기간 : 2023년 ~ 2026년
- 사 업 비 : 1,000백만원(도비 500, 군비 500)
- 사업대상 : 청년 영농후계자
- 사업내용
 - 스마트 영농을 기반으로 귀농귀촌을 꿈꾸는 청년 후계농을 위한 정주기반 조성지원 및 역량강화

3-[2] 실천과제 : 인구활력 넘치는 문화관광도시 조성

□ 3-[2]-가. 플로랜드 조성

○ 사업개요

- 사업기간 : 2023년 ~ 2025년(계속)
- 사 업 비 : 3,500백만원(기금 3,500)
- 사업대상지 : 고창군 고창읍 노동골 일원
- 사업내용 : 화훼육묘단지 조성(시설 및 체험장)
 - 랜드마크 조형물 조성
 - 카페, 청년창업공간 조성

□ 3-[2]-나. 지역특화 숙박시설 조성

○ 사업개요

- 사업기간 : 2023년 ~ 2025년(계속)
- 사 업 비 : 2,000백만원(기금 2,000)
- 사업대상지 : 고창군 일원
- 사업내용 : 공·폐가를 매입하여 리모델링

□ 3-[2]-다. K-하우징(한옥특화) 일자리·관광 거점 조성

○ 사업개요

- 사업기간 : 2024년 ~ 2026년
- 사 업 비 : 3,000백만원(기금 3,000)
- 사업대상지 : 고창군 일원
- 사업내용 : 노후주택 리모델링을 통한 생생한옥 건축, 한옥건축창직준비 실습장소, 한옥가꾸기 체험, 한옥살이보기 체험 등 지원

□ 3-(2)-라. 씨사이드 파크골프장 조성**○ 사업개요**

- 사업기간 : 2024년 ~ 2026년
- 사 업 비 : 20,000백만원(국비 5,000 ,기금 10,000 ,도비 1,000 ,군비 4,000)
- 사업대상지 : 고창군 서해안 씨사이드 관광지 일원
- 사업내용 : 관광형 파크골프장 조성

□ 3-(2)-마. 스마트 관광도시 조성**○ 사업개요**

- 사업기간 : 2024년 ~ 2026년
- 사 업 비 : 2,000백만원(기금 1,000 ,군비 1,000)
- 사업내용
 - 문화체육관광부 스마트 관광인프라 조성지원사업과 연계하여 고창형 스마트 플랫폼 구축

3-[3] 실천과제 : 고창형 지역특화 일자리창출**□ 3-[3]-가. 전북대학교 한옥학과 신설·운영 사업**

○ 사업개요

- 사업기간 : 2022년 ~ (계속)
- 사 업 비 : 11,700백만원(국비 11,700)
- 사업대상지 : 전북대학교 고창캠퍼스
- 사업내용 : 학과의 정원을 수용할 교육시설 신청

□ 3-[3]-나. 고창아리(얹이) 팬슈머 육성·지원

○ 사업개요

- 사업기간 : 2022년 ~ (계속)
- 사 업 비 : 500백만원(기금 500)
- 사업내용 : 고창아리(얹이)/고창사랑 팬슈머 육성 및 지원프로그램 개발
과 서비스 제공

□ 3-[3]-다. 농수산물 가공·물류센터 조성

○ 사업개요

- 사업기간 : 2024년 ~ 2026년
- 사 업 비 : 5,000백만원(기금 5,000)
- 사업내용 : 저온유통체계 갖춘 농수산물 복합 가공·물류센터조성

4 미래지속가능 지역선도를 위한 인재육성

4-[1] 실천과제 : 요람에서 무덤까지 평생학습도시 조성

□ 4-(1)-가. 평생학습도시 조성

○ 사업개요

- 사업기간 : 2023년 ~ 2026년
- 사 업 비 : 10,000백만원(국비 5,000 ,군비 5,000)
- 사업대상지 : 고창군청 고창읍 일원
- 사업내용
 - 하드웨어 : 평생학습공간 구축
 - 소프트웨어 : 생애주기별 교육프로그램 개발 및 운영

□ 4-(1)-나. 주민참여 평생교육 인프라 구축

○ 사업개요

- 사업기간 : 2024년 ~ 2026년
- 사 업 비 : 1,500백만원(기금 1,500)
- 사업내용
 - 초생애에 걸친 교육프로그램 개발 및 운영
 - 지역별 교육거점 조성
 - 신중년 지식코디네이터 육성 및 운영

고창군 인구감소지역 대응 기본계획 및 시행계획(안) 의견서

의견 제출자	성 명 (개인/단체)		전화번호	
	주 소			

의 견 사 항

의견분야	의 견 내 용

위와 같이 고창군 인구감소지역 대응 기본계획 및 시행계획 수립에 따른 의견서를 제출합니다.

2023년 5월 일

제 출 자 (서명 또는 인)

고 창 군 수 귀하

고창군 공고 제2023-1076호

고창 군계획시설(홍덕공원) 조성계획 결정(변경)(안) 주민 재열람 · 공고

「국토의 계획 및 이용에 관한 법률」 제25조에 따른 고창 군관리계획(군계획시설: 홍덕공원) 조성계획(변경)(안)에 대하여 같은법 제28조 및 같은법 시행령 제22조, 「토지이용규제 기본법」 제8조의 규정에 따라 아래와 같이 열람 · 공고하오니, 의견이 있으신 분은 열람기간 내에 의견을 서면으로 제출하여 주시기 바랍니다.

고 창 군 수

2023년 5월 일

1. 고창 군계획시설(홍덕공원) 결정 조서 (변경없음)

구분	도면표 시 번호	공원명	시설의 종류	위치	면적(㎡)	최초 결정일	비고
기정	11	홍덕공원	근린공원	고창군 홍덕면 홍덕리, 교운리, 치룡리 일원	112,052	전북고 제43호 (1977.03.07.)	배수지 7,598㎡ 중복결정

2. 고창 군계획시설(홍덕공원) 조성계획 결정(변경) 총괄표

시설구분	부지면적			시설건축면적(㎡)		비고
	기정	변경	증감	바닥면적	연면적	
총계	112,052	112,052	-	335	375	시설율:26.8%
조경시설	425	1,821	증)1,396	-	-	
운동시설	4,945	175	감)4,770	-	-	
교양시설	2,420	1,231	감)1,189	175	175	
편익시설	1,373	2,600	증)1,227	130	170	
공원관리시설	540	354	감)186	30	30	
유희시설	1,420	1,409	감)11	-	-	
휴양시설	165	5,591	증)5,426	-	-	
기타시설	3,240	7,838	증)4,598			
녹지	96,692	82,042	감)11,410	-	-	73.2%
도로	4,072	8,991	증)4,919	-	-	

3. 고창 군계획시설(홍덕공원) 조성계획 결정(변경) 세부시설계획조서

시설 구분	시설번호		세부시설명		부지면적(㎡)			시설건축면적(㎡)						비고
	기정	변경	기정	변경	기정	변경	증감	바닥면적			연면적			
								기정	변경	증감	기정	변경	증감	
총계					112,052	112,052	-	335	408	증)73	335	408	증)73	시설율 26.8%
조경 시설	소계				425	1,821	증)1,396	-	-	-	-	-	-	-
	1-1	-	그늘 시렁(1)	-	280	-	감)280	-	-	-	-	-	-	미조성 폐지
	1-2	-	그늘 시렁(2)	-	145	-	감)145	-	-	-	-	-	-	미조성 폐지
	-	1-1	-	잔디밭	-	1,315	증)1,315	-	-	-	-	-	-	신설
	-	1-2	-	경관 정원	-	282	증)282	-	-	-	-	-	-	신설
	-	1-3	-	테마 정원	-	224	증)224	-	-	-	-	-	-	신설
운동 시설	소계				4,945	175	감)4770	-	-	-	-	-	-	-
	2-1	-	게이트 불장	-	970	-	감)970	-	-	-	-	-	-	미조성 폐지
	2-2	-	배드민 턴장	-	600	-	감)600	-	-	-	-	-	-	미조성 폐지
	2-3	2-1	체력 단련 시설	체력 단련 시설	590	175	감)415	-	-	-	-	-	-	현황 반영
	2-4	-	국궁장	-	2,785	-	감)2785	-	-	-	-	-	-	미조성 폐지
교양 시설	소계				2,420	1,231	감)1189	175	197	증)22	175	197	증)22	-
	3-1	-	자연학 습장(1)		2,220	-	감)2220	-	-	-	-	-	-	미조성 폐지
	3-2	3-1	자연학 습장(2)	자연 학습장	200	354	증)154	175	197	증)22	175	197	증)22	현황 반영
	-	3-2	-	바람개 비언덕	-	358	증)358	-	-	-	-	-	-	현황 반영
	-	3-3	-	야외 극장	-	519	증)519	-	-	-	-	-	-	신설
편의 시설	소계				1,373	2,600	증)1,227	130	86	감)44	130	86	감)44	-
	4-1	4-1	휴게 음식점	휴게 음식점	310	253	감)57	36	36	-	36	36	-	변경
	4-2	-	전망대	-	210	-	감)210	40	-	감)40	40	-	감)40	미조성 폐지
	-	4-2	-	광장	-	594	증)594	-	-	-	-	-	-	신설
	4-3	4-3	화장실 (1)	화장실 (1)	310	67	감)243	18	32	증)14	18	32	증)14	변경
	4-4	4-4	화장실 (2)	화장실 (2)	270	115	감)155	18	18	-	18	18	-	변경
	4-5	-	화장실 (3)	-	180	-	감)180	18	-	감)18	18	-	감)18	미조성 폐지
	4-6	-	약수터	-	55	-	감)55	-	-	-	-	-	-	미조성 폐지
	-	4-5	-	소광장	-	107	증)107	-	-	-	-	-	-	신설
	-	4-6	-	주차장	-	1,380	증)1,380	-	-	-	-	-	-	신설
	4-7	4-7	돛 전망대	돛 전망대	38	84	증)46	-	-	-	-	-	-	변경
공원 관리 시설	소계				540	354	감)186	30	125	증)95	30	125	증)95	
	5-1	5-1	관리 사무소	관리 사무소	340	354	증)14	30	125	증)95	30	125	증)95	변경
	5-2	-	쓰레기 처리장	-	200	-	감)200	-	-	-	-	-	-	미조성 폐지

시설 구분	시설번호		세부시설명		부지면적(㎡)			시설건축면적(㎡)						비고	
	기정	변경	기정	변경	기정	변경	증감	바닥면적			연면적				
								기정	변경	증감	기정	변경	증감		
유희 시설	소계				1,420	1,409	감)11	-	-	-	-	-	-	-	
	6-1	6-1	어린이 놀이터	모험 놀이장	720	615	감)105	-	-	-	-	-	-	-	변경
	6-2	6-2	생태 놀이터	생태 놀이터	700	700	-	-	-	-	-	-	-	-	기정
	-	6-3	-	미끄 럼틀(1)	-	40	증)40	-	-	-	-	-	-	-	신설
	-	6-4	-	미끄 럼틀(2)	-	54	증)54	-	-	-	-	-	-	-	신설
휴양 시설	소계				165	5,591	증)5,426	-	-	-	-	-	-	-	-
	8-1	-	장의자 (1)	-	65	-	감)65	-	-	-	-	-	-	-	미조성 폐지
	8-2	-	장의자 (2)	-	100	-	감)100	-	-	-	-	-	-	-	미조성 폐지
	-	7-1	-	전망 쉼터(1)	-	288	증)288	-	-	-	-	-	-	-	전망대 1개소 퍼즐러 1개소
	-	7-2	-	전망 쉼터(2)	-	540	증)540	-	-	-	-	-	-	-	전망대 1개소
	-	7-3	-	쉼터	-	148	증)148	-	-	-	-	-	-	-	신설
	-	7-4	-	숲속 쉼터(1)	-	1,077	증)1,077	-	-	-	-	-	-	-	신설
	-	7-5	-	숲속 쉼터(2)	-	1,276	증)1,276	-	-	-	-	-	-	-	신설
	-	7-6	-	숲속 쉼터(3)	-	2,232	증)2,232	-	-	-	-	-	-	-	신설
	-	7-7	-	정자(1)	-	16	증)16	-	-	-	-	-	-	-	현황 반영
	-	7-8	-	정자(2)	-	14	증)14	-	-	-	-	-	-	-	현황 반영
기타 시설	소계				3,240	7,838	증)4,598								
	7-1	8-1	배수지	배수지	3,000	7,598	증)4,598	-	-	-	-	-	-	-	시설면적 반영
	7-3	8-2	생태 습지	생태 습지	240	240	-	-	-	-	-	-	-	-	기정
녹지	소계				93,452	82,042	감)11,410	-	-	-	-	-	-	-	-
	7-2	9-1	녹지	녹지	93,452	82,042	감)11,410	-	-	-	-	-	-	-	73.2%
도로	소계				4,072	8,991	증)4,910	-	-	-	-	-	-	-	-
	소로				248	2,888	증)2,640	-	-	-	-	-	-	-	변경
	산책로				3,338	5,357	증)2,019	-	-	-	-	-	-	-	변경
	세로				486	746	증)260	-	-	-	-	-	-	-	변경

4. 고창 군계획시설(홍덕공원) 조성계획 결정(변경)도 : 실음생략

5. 열람 및 의견제출

가. 열람기간 : 관보(군보) 게재 다음날로부터 14일간

나. 열람장소 : 고창군청 산림공원과, 건설도시과

다. 의견제출 : 위 사항에 대하여 의견이 있으신 분은 열람기간 내에 서면으로 의견을 제출하여 주시기 바라며, 자세한 사항은 고창군청 산림공원과 (☎ 063-560-2597), 건설도시과 (☎ 063-560-2563) 및 군홈페이지로 문의하여 주시기 바랍니다.

■ 홍덕공원 조성계획 결정도(변경)

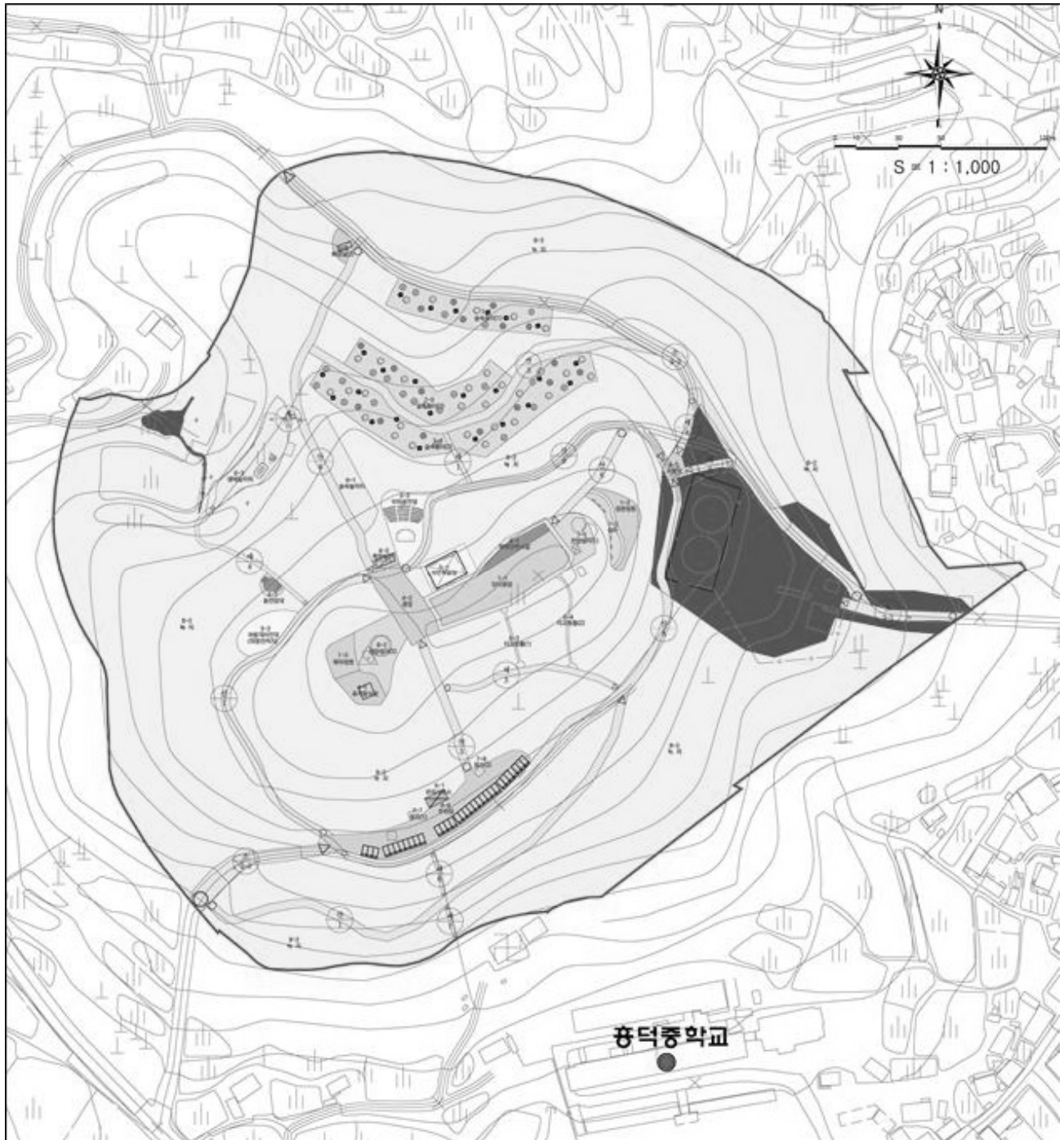

고창군 공고 제2023 - 1098호

2023년 고창군립미술관 소장품 수집 공고

고창군립미술관은 2023년도 소장품 수집에 관한 내용을 다음과 같이 공고하오니, 작가, 화랑, 개인 소장가, 법인 등의 많은 참여를 바랍니다.

□ 수집대상

- 근·현대 미술 작품 가운데 미술사적 가치가 뛰어난 작품
- 동시대 미술 연구에 있어 중요한 연구 가치를 지니는 작품
- 고창미술사를 형성하는데 있어 주요한 지역 출신 또는 연고 작가의 대표작품
- 지역의 사회, 환경, 역사적 사실 등을 주제로 한 작품 가운데 예술적 가치가 인정되는 작품

□ 신청자격 : 작가, 화랑, 개인, 법인 등 작품 매도 희망자

※ 기타 세부사항은 첨부된 공고자료 확인요망

2023년 5월 일

고 창 군 수

2023년 고창군립미술관 소장품 수집 공고

고창군립미술관은 2023년도 소장품 수집에 관한 내용을 다음과 같이 공고하오니, 작가, 화랑, 개인 소장가, 법인 등의 많은 참여를 바랍니다.

□ 수집대상

- 근·현대 미술 작품 가운데 미술사적 가치가 뛰어난 작품
- 동시대 미술 연구에 있어 중요한 연구 가치를 지니는 작품
- 고창미술사를 형성하는데 있어 주요한 지역 출신 또는 연고 작가의 대표작품
- 지역의 사회, 환경, 역사적 사실 등을 주제로 한 작품 가운데 예술적 가치가 인정되는 작품

□ 수집분야

- 평면(한국화, 서양화, 서예, 사진 등), 입체(설치, 조각 등), 공예, 뉴미디어(영상 등), 기타(미포함된 미술분야 및 소장가치가 있는 자료 등)의 미술작품

□ 신청자격 : 작가, 화랑, 개인, 법인 등 작품 매도 희망자

※ 신청 시 유의사항

- 작가 서명과 연도 표시가 불분명한 작품이거나 진품을 확인할 수 없는 작품은 수집심의 대상에서 제외
- 복수 제작이 가능한 작품의 경우, 유일본이거나 에디션 확인이 가능한 작품이어야 함
- 신청서류 기재 내용과 실제작품 정보가 일치하여야 함

□ 신청 작품 수

- 작가 및 개인 소장가 : 3점 이내
- 화랑 및 법인 : 5점 이내
- ※ 연작의 경우 1점으로 인정

□ 공고기간 : 2023. 5. 26.(금) ~ 6. 22.(목)

□ 접수기간 : 2023. 6. 19.(월) ~ 6. 22.(목)

□ 접수방법 : 이메일, 현장접수, 우편접수(마감일 소인에 한함)

□ 접 수 처 : 51154 전북 고창군 고창읍 중앙로 245 고창군청 3층 문화예술과
미술학예담당 학예연구사 신시호 (shin117@korea.kr / 063-560-8064)

※ [소장품 수집 추천대상 신청서 재증] 명기, 우편물 분실 우려가 있으므로 등기우편 이용

□ 제출서류

① 소장품 수집 추천대상 신청서 등 관련서류 1부

※ 위 양식은 군청 홈페이지(www.gochang.go.kr)/‘소통·참여’/‘군정알림’/‘공지사항’에서 첨부문서를 내려 받아 사용

※ 작품출처확인서, 작가정보확인서 등 해당사항 제출

※ 개인정보 수집 및 이용 동의서, 미술저작물 이용 허락서 필수

③ 작품이미지 : 해상도 300dpi 이상

- 평 면 : 전체 및 세부 각 2컷 이상, 이미지 파일

- 입 체 : 정면, 측면, 후면 각 2컷 이상, 이미지 파일

- 영 상 : 스틸컷, mp4 파일, 기기사양 및 기기설치사진

※ 심의를 위한 영상파일은 mp4로 통일

※ 매매 계약 시 보관이 용이한 상자에 원작 영상파일을 usb에 담아 제출.

※ 제출방법 - 우편으로 아래와 같이 ㉠,㉡ 모두 제출해야 함

㉠ 서류제출 : ①,②,③은 1부 출력하여 제출

㉡ usb 제출 : ①~④까지 모두 디지털 파일로 usb에 저장하여 제출

□ 구입여부 및 가격결정

○ 고창군립미술관 작품수집위원회에서 수집대상 작품 선정 및 가격 결정

○ 수집대상으로 결정된 작품에 한해 매도 신청자에게 개별통지

□ 소유권 이전 및 저작권 사용허가

○ 작품매매약정체결에 의해 미술관 작품반입 후 작품구입 대금 지급과 동시에 작품에 대한

- 소유권을 고창군립미술관으로 이전

- 해당 작품의 저작권(홍보, 출판 등) 사용허가 승인

※ 매매계약 시 미술저작물이용허락서 제출(저작권자 동의 필요)

※ 미술저작물이용허락서 미제출 시 매매계약이 취소될 수 있음

☐ 기타사항

- 제출된 서류는 일체 반환하지 않음
- 구입 작품 반입 시 운송, 보험 등의 경비는 고창군청 부담
- 문의 : 전화 063)560-8064, 이메일 shin117@korea.kr

(제1면)



2023년도 고창군립미술관 소장품 수집(매입) 대상 신청서							
부 문		<input type="checkbox"/> 평면(한국화·서양화·서예·사진 등) <input type="checkbox"/> 입체(조각·설치 등) <input type="checkbox"/> 공예 <input type="checkbox"/> 뉴미디어 <input type="checkbox"/> 기타					
작 가	한 글		호 (한글)	(한자)			
	한 자		최종학력				
	영 문						
	출생지		생물년도	~			
	주 소	(-)					
	※ 가능한 최대한 기재	전 화	()	휴대폰			
팩 스		()	이메일	@			
작 품	제 목	(한글)					
		(영문)					
	제작연도		에디션	/			
	재료및기법						
	설치방법						
	미디어 기기사양						
	※ 가능한 최대한 기재	규 격	평면	세로	X 가로	cm	(액자 포함 : X cm)
			입체	높이	X 세로	X 가로	cm kg
			좌대	높이	X 세로	X 가로	
미디어			min. sec.				
소장자 <small>(판매자 혹은 기증자)</small>	성 명	*작가와와의 관계 : <input type="checkbox"/> 본인 <input type="checkbox"/> 유족 <input type="checkbox"/> 기타					
	생년월일						
	주 소	(-)					
	전 화	()	휴대폰				
	팩 스	()	이메일	@			
가 격	시장가격 (원)			구입추천 가 격	희망가격		
		산출근거 :			최저가격		
<p>위 작품은 장물(贓物) 또는 위작(僞作)이 아님을 확인하며, 만약 장물(贓物) 또는 위작품(僞作品)으로 판명될 때에는 민.형사상 어떠한 불이익이라도 감수하겠습니다. 따라서</p> <p>본인은 상기 작품을 고창군립미술관에서 소장[<input type="checkbox"/> 구입]할 것을 추천합니다.</p> <p>제 출 일 : . .</p> <p>매 도 인 _____ 성명 _____ (인)</p>							
고창군청 문화예술과장 귀하							

(제2면)



대상작품 정보

1. 작품상태

서 명	내 용				
	위 치	<input type="checkbox"/> 작품상단 좌/우 <input type="checkbox"/> 작품하단 좌/우 <input type="checkbox"/> 기타()			
재 료	평 면	지지체	<input type="checkbox"/> 화포 <input type="checkbox"/> 종이 <input type="checkbox"/> 나무 <input type="checkbox"/> 동 <input type="checkbox"/> 기타()		
		물 감	<input type="checkbox"/> 유채 <input type="checkbox"/> 아크릴릭 <input type="checkbox"/> 수채 <input type="checkbox"/> 템페라 <input type="checkbox"/> 과슈 <input type="checkbox"/> 한국화채색물감 <input type="checkbox"/> 먹 <input type="checkbox"/> 혼합재료 <input type="checkbox"/> 기타 :		
		바니스층	<input type="checkbox"/> 유(광택/무광택) <input type="checkbox"/> 무		
		액 자	<input type="checkbox"/> 유(재료 :) <input type="checkbox"/> 무		
	입 체	<input type="checkbox"/> 동합금(청동/황동) <input type="checkbox"/> 철 <input type="checkbox"/> 스테인레스 스틸 <input type="checkbox"/> 돌 <input type="checkbox"/> 합성수지 <input type="checkbox"/> 금 <input type="checkbox"/> 은 <input type="checkbox"/> 도자 <input type="checkbox"/> 기타()			
상 태	<input type="checkbox"/> 양호 <input type="checkbox"/> 보통 <input type="checkbox"/> 훼손 내용 : _____ 수복이력 <input type="checkbox"/> 무 <input type="checkbox"/> 유 내용 : _____ 수복일자 : . .				

2. 작품소장 이력 (필히 기재_증빙자료 첨부)

전 소장자명	소장기간	소 장 방 법	전 소장자 연락처			
		<input type="checkbox"/> 기증 <input type="checkbox"/> 유증 <input type="checkbox"/> 구입 (가격 :) <input type="checkbox"/> 교환 <input type="checkbox"/> 관리전환	주 소	(☎-)		
			전 화	()	휴대폰	
			팩 스	()	이메일	@

3. 작품관련 도서, 논문, 기타 출판물

저자명	서 적 명	출판사	발행연도	페이지	출판지

4. 본 작품의 전시경력 및 수상경력

연 도	전시경력(전시명/장소) 혹은 수상경력

5. 추천사유(양식적·조형적 특성 및 미학·미술사적 의의, 미술관 소장가치 등)

※ 신청서와 작품의 크기가 다를 경우 계약이 취소될 수 있습니다. 실측하여 기재해 주십시오.

(제3면)

6. 작품설명

--

7. 본 작가의 다른 작품 판매이력 / 소장처

판매일시	작품명	제작년도	규격(cm)	재료	판매가 (단위:원)	소장처 (개인일 경우 '개인'으로 기재)

※ 해당 작품의 작품가 산정에 매우 중요하므로 정확히 기재하여 주십시오.

※ 분량 초과 시 별지 제출 가능

작품 상세 정보(※해당자에 한해 기재)

■ 뉴미디어 / 설치 작품 상세정보

부 문		<input type="checkbox"/> 뉴미디어		<input type="checkbox"/> 설치	
작 가 명					
작 품 명					
제작연도					
출처 (본인이 아닐시)					
재료 / 기법					
에 디 션 (ed.0/0)		*A.P. 등 기재			
규격 (cm)	세로x가로x폭 재생시간(분,초) 개 수(pcs) 무 게 (kg)				
(기자재)장 치 내 역	종 류				
	제 작 사				
	제품번호				
	제품규격				
	제품제작연도				
	제 품 구 성 (총) pcs	순번	명 칭	규격(cm)	개수(pcs)
		1			
		2			
3					

■ 사진 작품 상세정보(※해당자에 한해 기재)

구 분		내 용	
작 가 명			
작 품 명			
제작연도			
출처 (본인이 아닐 시)			
프린트 제작연도			
에디션(ed.0/0)		*A.P. 등 기재	
규 격 (cm)	인화지 크기 (세로x가로)		
	이미지 크기 (세로x가로)		
재 료 / 기 법	카메라 기종		
	렌즈 기종		
	필름 종류	<input type="checkbox"/> 필름(종류:) <input type="checkbox"/> 디지털	
	인화지 종류		
	인화 방법	<input type="checkbox"/> 젤라틴 실버 프린트 <input type="checkbox"/> 크로모제닉 컬러 프린트 <input type="checkbox"/> 디지털 컬러 프린트 <input type="checkbox"/> 디지털 잉크젯 프린트 <input type="checkbox"/> 기타()	
	프린트 기종		
프린트 업체, 담당자			(연락처)
액자 제작 담당자			(연락처)
배접지 종류			

작품출처확인서

작 품 출 처 확 인 서

(※ 매도자가 작가본인인 경우 제외)

본인은 고창군립미술관에 매도하는 아래 작품의 출처를 다음과 같이 확인합니다.

<작 품 내 역>

부 문	작가명	작 품 명	제작 연도	규 격(cm)	에디션 (ed.0/0)

<작 품 출 처>

※ 작품 한 점당 1

매도인 (성명 / 상호명)	유 형	취 득 방 법	취득일
	<input type="checkbox"/> 유족 <input type="checkbox"/> 화랑 <input type="checkbox"/> 개인소장자 <input type="checkbox"/> 기타()	<input type="checkbox"/> 상속 <input type="checkbox"/> 증여 <input type="checkbox"/> 매입 <input type="checkbox"/> 위탁 <input type="checkbox"/> 기타()	
전(前) 소장자 (성명 / 상호명)	유 형	특 기 사 항	
	<input type="checkbox"/> 작가본인 <input type="checkbox"/> 유족 <input type="checkbox"/> 화랑 <input type="checkbox"/> 개인소장자 <input type="checkbox"/> 기타()		

매
작
성

© 매도인 성명(상호명) :

(인)

2023년 월 일

작가정보확인서

작가 정보 확인서

작가명	국 문 (본 명)		영 문		한 자	
호	국 문		영 문		한 자	
출생일자 작고일자			성 별	<input type="checkbox"/> 남 <input type="checkbox"/> 여	소 속 기 관	(해당자에 한함)
국 적			출생지	(국가) (도시)	비 고	
현주소					우 편 번 호	
연락처	휴대폰		자 택		작업실	
	이메일		홈페이지		FAX	

1. 학력 (최신순, 국문 기술, 해외이력은 반드시 영어(원어) 병기)

※ 그룹작가의 경우 각 구성원의

정보를 기재

예시) 졸업연도, 학위과정(학사/석사/박사/기타), 학교명·대학(원)명, 학과명(전공명), 수학정도

2. 개인전 총 ○회 (최신순, 국문 기술, 해외이력은 반드시 영어(원어) 병기)

예시) 전시연도, <전시명>, 전시장소, 전시지역, 국가

3. 단체전 총 ○회 (최신순, 국문기술, 해외이력은 반드시 영어(원어) 병기)

예시) 전시연도, <전시명>, 전시장소, 전시지역, 국가

예시) 연도, 소장처, 소장방법(매도/기증/기타)

예시) 연도/기간, 수상/수훈/수혜명, 국가

예시) 연도/기간, 책서명, 출판사/소속기관명, 직위/학교명, 직위, 국가

* 내용 초과 시 이면을 사용하세요.

☐ 고창군립미술관 소장작가 및 작품의 DB(데이터베이스) 관리를 위한 개인정보 수집·이용에 동의합니다.

☐ 상기 내용이 사실임을 확인합니다.

☐ 작가본인 ☐ 기타()

작성자 _____ (서명)

개인정보 수집 및 이용 동의서

개인정보 수집 및 이용 동의서

고창군립미술관은 개인정보보호법에 따라 소장작품 전반의 업무에 필요한 작가의 개인정보를 수집·이용하기 위해서 아래의 개인정보항목과 이용범위에 대해 개인정보 주체자의 동의를 받고자 합니다.

1. 개인정보의 수집 항목

- ▶ 성명(국문, 한문, 영문, 호, 닉네임 등), 주소, 생년월일, 국적
- ▶ 학력 및 경력사항(수상, 개인전, 단체전 등)
- ▶ 소득정보, 계좌번호, 작품정보(작품매매가격, 소장가 등)
- ▶ 전자우편, 전화번호, 홈페이지 주소

2. 목적 및 이용 범위

고창군립미술관의 작가관련 개인정보는 아래의 비영리적인 미술관 활동을 위해 이용됨.

- ▶ 미술관의 각종 전시관련 홍보물 예) 도록, 브로슈어, 온라인 홍보물 등
- ▶ 미술관 홈페이지 소장품 관련 작가정보 서비스 등
- ▶ 미술관 행사 초청 등

3. 개인정보의 보유 및 이용기간

원칙적으로 개인정보 수집 및 이용목적이 달성된 후에는 해당 정보를 지체없이 파기하여야 하나 고창군립미술관의 소장품은 영구소장이므로 작가 개인의 정보 또한 이와 동일하게 지속적으로 수집·이용할 수 있음.

4. 개인정보 수집 동의거부 및 거부 시 불이익 내용

- ▶ 개인정보 수집동의를 거부하실 수 있음. 다만, 동의하지 않을 경우 고창군립미술관의 전시 및 교육 활동과 홍보자료에 해당 작가의 작품이 전시, 교육 등 관련 사업대상에서 제외될 수 있음.
- ▶ 개인정보는 미술관의 추진 사업 이외 다른 목적으로 사용하지 않음.

○ 본인은 고창군립미술관이 위와 같이 개인정보를 수집·이용하는데 동의 또는 거부합니다.

동의 ☐ 거부 ☐

○ 본인은 고창군립미술관이 수집한 개인정보 중 작품정보(작품매매가격 및 소장가)를 타인에게 제공하는데 동의 또는 거부합니다.

동의 ☐ 거부 ☐

2023년 월 일

성명 : (인)

고창군청 문화예술과장 귀하

미술저작물 이용 허락서(매매 계약 시 제출)

미술저작물 이용 허락서

본인은 고창군립미술관이 소장품으로 수집하는 아래 작품의 저작권자로서
고창군립미술관에서 시행하는 각종 사업에 활용할 수 있도록 미술저작권
물 이용을 허락합니다.

<작품내역>

작가명	작품명	제작년도	규격(cm)	재료.기법

※ 이용허락조건

- 전시, 교육, 대여, 홍보(인터넷 서비스 포함), 출판물(전자출판물 포함) 및 이미지의 제작(촬영), 문화상품 개발 등 고창군립미술관을 통하여 기획되거나 추진되는 작품의 이용 및 관리에 관한 사업.

※ 협조사항

- 저작권을 타인에게 양도할 시 위 사항에 대한 저작권 이용의 지속을 위하여 저작권 양수인은 양수일로부터 3개월 이내에 미술저작물 이용 허락서를 새로 작성하여 고창군립미술관에 제출하여 주시기 바랍니다.

2023년 월 일

저 작 권 자 : (인) (작가와의 관계 :)

주민등록번호 :

주 소 :

전화 번호 :

고창군청 문화예술과장 귀하