

- ◆ 화합 · 협력하는 군민
- ◆ 친 자연적인 생태환경
- ◆ 생활복지와 민생경제
- ◆ 품격 높은 문화예술

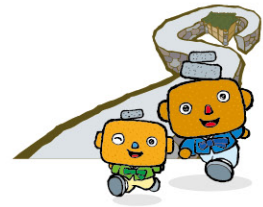

- ◆ 군 조 : 비둘기
- ◆ 군 목 : 소나무
- ◆ 군 화 : 동백꽃

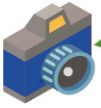

『사진으로 보는 고창군』 -병바위-

세계유산 고인돌유적을 지나 아산면 구암마을에 다다를 즈음 깜짝 놀랄 장면이 나타난다. 산 전체가 바위인데, 그 중 거꾸로 술병을 꼴은 모양을 한 바위가 있다. 병바위 일대는 여러

전설을 품고 '명당 중의 명당'이라는 이야기가 전해진다.

신선이 술에 취해 자다가 소반을 걸 어차 술병이 거꾸로 선 것이 지금의 병바위이고 소반이 굴러 놓인 자리가 소

반바위라는 재미있는 이야기도 전해 내려오고 있다.

■ 위치 : 고창군 아산면 반암마을
■ 교통 : 고창IC 우회전→국지도 15 (아산면 삼거리 우회전)→군도 19

(주)청맥 김재주 대표 신지식농업인 '영예' 독창적 농업지식과 기술로 농업 부가가치 창출



농산물 유통분야 전문가로 다양한 활동을 하고 있는 고창군 (주)청맥 김재주 대표가 농림축산식품부에서 주관하는 '2016년 신지식 농업인'으로 선정됐다.

농식품부는 지난 1999년부터 독창적 농업지식과 기술을 토대로 농업 부가가치 창출에 이바지한 우수 농업인을 신지식농업인으로 선

정해 왔으며 김 대표는 식품 가공분야에서 공로와 자질을 인정받아 '신지식농업인'으로 선정돼 표창을 수상했다.

김 대표는 도전을 두려워하지 않고 '갈라보리쌀'이라는 신상품으로 전국시장을 선점하고 있으며 당뇨환자용 보리죽, 보리쿠키, 보리커피 등 남이 생각하지 못하는 상품을 개발하여 시장을 개척하고 더 나아가 세계시장에 도전하고 있다.

또한 김 대표는 최근 농촌진흥청과 세계일보사가 주관한 '세계농업기술상' 대상을 수상하는 등 보리소재 기술개발부문에서 공로와 자질을 인정받고 있다.

제71주년 광복절 경축식 순국선열의 숭고한 뜻 기려



일제 강점기를 벗어나 국권을 되찾은 제71주년 광복절을 맞아 순국선열과 애국지사들의 숭고한 뜻을 기리기 위한 경축식을 8월15일 고창읍 새마을공원과 아산면 공설묘지에서 개최했다.

경축식에는 독립유공자 유가족, 기관사회단체장 및 공무원, 군의회, 군민 등이 참석해 국기에 대한 경례, 애국가와 광복절노래 제창, 순국선열과 호국영령에 대한 묵념, 경축사, 만세삼창 등 일제 강점기에서 벗어나 광복 71주년

을 기념했다.

또 인촌 김성수 선생, 근촌 백관수 선생 동상과 한국유럽 독립운동과리장서비가 있는 새마을공원과 아산 공설묘지 독립운동가 김공삼공의 묘소에서 각각 헌화 분향했다.

참석자들은 "뜻깊은 광복 71주년을 맞아 일제에 맞서 후손들에게 자랑스럽고 당당한 역사를 물려 준 애국선열과 독립유공자와 유가족, 후손 여러분께 경의를 표한다"며 "선조들의 희생과 헌신으로 이뤄낸 광복의 고귀한 뜻을 이어받아 고창군의 새로운 역사를 향해 힘차게 나아가자"고 말했다.

한편 이날 고창군 관내 각 기관과 가정에서도 태극기 달기에 동참하여 광복 71주년의 기쁨을 함께 누렸다.

자랑스러운 고창의 딸 신승찬 리우올림픽 배드민턴 여자복식 값진 '동메달'



(왼)정경은·(오)신승찬 선수

www.rio2016.com

리우올림픽 배드민턴 여자복식에 출전한 고창출신 신승찬(22) 선수가 정경은(26) 선수와 함께 8월 18일 중국을 꺾고 동메달의 값진 성과를 올렸다.

신 선수는 이날 브라질 리우데자네이루 리오센트루 파빌리온4에서 열린 '2016 리우올림픽' 배드민턴 여자복식 동메달 결정전에서 중국의 탕유안팅·유양 조를 2대0(21-8 21-17)으로 완승을 거두며 자칭 '동메달'로 그칠 뻔 했던 한국 배드민턴

의 자존심을 세웠다.

신 선수는 경기 초반부터 날카로운 스매시로 점수를 벌리며 상대팀을 제압하고 적극적으로 공격에 나서 경기를 승리로 이끌었다.

이로써 신 선수는 첫 올림픽 무대에서 첫 메달을 차지했으며 경기 후 언론 인터뷰에서 "끝까지 응원해준 동료들에게 고맙고 이번 경기에서 내 뜻을 다하고 값진 메달도 따서 기분이 좋다"고 소감을 밝혔다.

고창서해안북분자주, 중국대륙 사로잡다 청정제품 마케팅 적극...5천만원 수출



수출규모는 5000만원 상당의 북분자주로 한국과 지리적으로 인접한 중국 천진시 유명백화점과 마트에 납품된다.

고창서해안북분자주의 대표 제품인 '선

운'은 최상급 고창산 북분자에 원적외선과 바이오 성분이 함유된 황토 토글에서 발효시켜 빚어낸 솔로 2003년 대통령하사주, 2005년 APEC 공식만찬주 등으로 사용되어 명성을 떨치고 있다.

고창북분자주가 중국대륙을 매료시키고 있다.

고창서해안북분자주는 최근 중국 천진시에 본사를 두고 있는 태성티엔디 수입업체에 북분자주 수출을 위한 컨테이너 작업을 실시했다.

미래 희망 100년을 위한 새로운 변화.
기분 좋은 변화를 거듭하고 있는 고창군에서는
재외군민 여러분께 따뜻한 고향소식을
전해드리기 위해 매월 '고창군정소식'을 보내드리고 있습니다.

신앙 및 주소변경은
고창군청 홍보팀으로 전화주세요.

063-560-2327

제 20회 고창 해풍고추 축제

2016. 8. 27(토)-28(일)/2일간 고창군 해리면 해리중학교 일원

주최·주관 : 고창해풍고추축제위원회

후원 : 고창군 농협중앙회 고창군지부 해리농협 고창군지역농협

한수원(주)한빛원자력본부 해리면 농촌중심지 추진위원회

유네스코 고창 생물권보전지역
UNESCO Gochang Biosphere Reserve

고창군의회, 2016년도 하반기 의정계획 “군민과 함께 연구하고 노력하는 의회 구현”



〈고창군의회 제239회 임시회 본회의〉

고창군의회(의장 최인규)가 지난 달 7일 제7대 하반기 의장단 선출을 마치고 본격적인 의정활동에 돌입하였다. 군민의 대변자로서 군민의 기대와 희망을 군정에 반영하기 위해 고창군의회 전의원은 모든 역량을 결집하여, 일방적인 의견 제시 보다는 항상 소통을 통한 합리적인 대안을 제시함으로써 2016년도 하반기 의정활동을 추진함에 있어서 집행부와 상생의 길을 걸어가기 위해 최선의 노력을 다할 계획이다.

지난 5월 18일부터 5월 24일까지 5일간 토굴형 명상센터 조성사업 등 17개소의 사업장을 방문하여 추진상황을 점검한 바 있으며, 오는 10월 중 다시 한번 현장방문 대상지를 선정하여 2016년도 고창군에서 역점적으로 추진하고 있

는 주요 사업장을 방문하여 사업진행상의 문제점과 개선해야 할 부분을 중점적으로 파악하고 이에 대한 대안을 제시할 계획이다.

또한, 효율적이며 합리적인 행정이 이루어질 수 있도록 제2차 정례회(11월 예정) 기간 중 2016년도 고창군의 행정사무 전반에 관한 감사를 실시하고, 더불어 2017년도에는 고창군정을 보다 발전되고 내실있게 운영하기 위한 시책보고도 실시하여 대의기관으로써의 임무를 다할 예정이다.

아울러, 2017년도 고창군의 살림살이를 확정하는 일반회계 및 특별회계 세입·세출안 심의가 제2차 정례회 기간 중에 계획되어 있다. 형평성 있는 자원배분 및 재정여건, 주민만족도 등을 고

려하여 군민 모두가 만족할 수 있는 사업이 2017년도 예산에 포함될 수 있도록 예산안 심사에도 심혈을 기울여 군민과 함께 연구하고 노력하는 의회를 구현할 계획이다.

2016년도 하반기 회기운영계획(안)

일정(예정)	기간(일)	주요 내용
10월 중	11	주요사업장 현장방문
11월 중	3	예결위·행감위 구성, 행정사무감사계획 승인 등
11월~12월	30	예산심의, 행정사무감사, 시책보고, 군정질문 등

위원회별 2016년도 하반기 의정설계

제7대 고창군의회(의장 최인규)는 의원의 역량강화와 전문성 향상을 위해 위원회 중심의 의정활동을 펼쳐왔으며 2016년도 하반기에는 보다 내실있는 위원회 운영을 위해 발전적인 방안을 검토할 예정이다.

▶ 운영위원회 ◀

운영위원회(위원장 박정숙)는 의원들의 화합과 전문적인 의정활동을 적극 지원하고 제7대 고창군의회에 성숙한 마무리를 위해 최선을 다할 것이다. 또한 원활하고 합리적인 회기운영을 통해 군민의 의견이 군정에 반영될 수 있도록 노력할 것이며, 군정 주요사업장을 방문하

여 지역의 목소리를 청취하고 보다 나은 방향을 제시하는 등 원활한 의회운영을 도모할 것이다.

▶ 자치행정위원회 ◀

자치행정위원회(위원장 김기현)는 군민이 주인이 되고 우선이 되는 군정을 만들어 가기 위해 모든 역량을 결집하여 남은 기간 동안 최선을 다할 계획이다.

덧붙여, 타 지자체 및 의회의 우수사례를 군정에 접목하여 반영할 수 있도록 노력할 예정이며 의안심사 및 주요사업장 현장방문, 예산안 심사 등을 통해 건설적인 의회가 되도록 앞

장설 것이다.

▶ 산업건설위원회 ◀

산업건설위원회(위원장 조민규)는 군민의 삶의 질 향상을 위해 지역경제 활성화와 일자리 창출, 농업경쟁력 확보 등 최선의 노력을 다할 것이다.

또한 군민들의 어려움을 함께 고민하고 해결책을 찾으며 집행기관과 유기적인 관계를 유지하여 협조와 견제를 통한 의회 본연의 임무를 수행하는 의정활동을 전개할 예정이다.

의회 방청 안내

고창군의회 회의 방청은 누구나 할 수 있습니다. 다만, 본회의장 방청 및 견학은 의장이, 상임위원회 방청은 상임위원장이 그 인원을 정하여 출입을 허가합니다. 방청 및 견학을 하고자 할 경우에

는 사전에 의회사무과에 전화 또는 방문하여 방청권을 신청하시면 방청하실 수 있습니다.

* 안내전화 : (063) 560-2742, 560-2743, 560-2773

의회 방청시 준수사항

▶ 방청의 허가

● 방청석의 방청은 누구든지 자유롭게 방청할 수 있으나, 회의장 질서유지를 위하여 방청권을 교부받은 자만 방청을 할 수 있습니다.

▶ 방청석의 구분 및 방청권의 종류

● 방청석은 일반석과 기자석으로 구분합니다.
● 방청권의 종류는 일반방청권, 단체방청권, 장기방청권으로 구분됩니다.

▶ 방청권의 지급 및 기록

● 방청권은 의장의 지휘를 받아 의회사무과장이 그 수를 정하여 이를 지급합니다.
● 단체방청권은 교육기관 기타 단체의 신청에 의하여 단체로 방청이 필요하다고 인정할 때에 그 대표 또는 책임자에게 지급합니다.
● 장기방청권은 보도기관 종사자나 업무상 방청이 특히 필요한 관서의 직원에게 지급하며, 장기방청권을 교부받은 자는 그 회기를 통하여 방청할 수 있습니다.
● 방청인은 방청권에 주소, 성명, 직업 및 나이 등 소정의 사항을 기록하여야 합니다.

▶ 회의장 출입의 제한

● 회의장 안에서는 의원, 관계공무원 기타 의안심의에 필요한 자와 의장이 허가한 자 외에는 출입을 할 수 없습니다.

의회 용어 해설

▶ 원안·수정안·대안 ◀

의원, 위원회, 집행기관으로부터 제안된 본래의 의안을 “원안”이라 하고, 원안의 목적·성격을 변경하지 않는 범위 내에서 문안의 추가·삭제 또는 내용변경을 가하는 것을 “수정안”이라 하며, 원안의 목적 또는 성격의 변경을 가져올 만한 내용의 전면적인 수정이나 체계를 완전히 다르게 하여 원안에 대신할 만한 의안으로 제안하는 것을 “대안”이라 한다.

▶ 번안동의 ◀

위원회 또는 본회의에서 이미 가결(통과)된 의안의 내용에 문제가 있을 경우 이를 다시 심의하여 시정하기 위해 발의되는 동의다. 이는 안전과 관련된 객관적인 사항이 의결 당시와 현저히 달라지는 경우나 의결과정에서 내용상의 명백한 착오가 있는 경우에 이것을 시정할 기회를 갖기 위한 것이다. 번안동의는 이미 가결한 의안의 일부 내용을 시정하기 위한 것이므로 부결된 안전에 대해서는 번안동의를 발의할 수 없다.

▶ 일사부재의의 원칙 ◀

의회에서 한번 부결된 안건은 같은 회기 중에 다시 발의 또는 제출하여 재심의를 할 수 없다는 원칙을 의미한다. 이 원칙은 회기 중에 이미 한번 부결된 안전에 대하여 다시 심의하는 것은 회의의 능률을 기할 수가 없을 뿐만 아니라 전과 다른 의결을 하게 되면 어느 것이 회의체의 진정한 의사인지 알 수 없는 등의 문제가 발생하는 것을 방지하기 위한 것이다.

고창군일자리지원센터

취업상담 및 직업훈련을 통해 구직자와 구인업체 연결, 맞춤형 취업 지원

- 구인/구직자 개인별 상담 및 DB 구축
- 취업 알선에 따른 구인처 정보 제공
- 일자리 상담 : 민생경제과 일자리창출담당(☎560-2366)

구분	업 체 명	인원	모 집 직 종	근무 조 건	마감일	근무지
1	서현통상(주)	1명	수출전문원	월 150만원 주5일근무 09:00~18:00	채용시	고창읍
2	의료법인석천재단 고창병원	1명	회계사무원	월 139만원 주6일근무 월 08:00~18:00 화~금 08:00~17:00	채용시	고창읍
3	태후자연식품 영농조합법인	1명	생산직	월 130만원/교통신력 주5일근무/09:00~18:00	채용시	고창읍
4	이앤지푸드	5명	냉동식품가공 생산직	월 130만원 주5일근무/09:00~18:00	채용시	부안면
5	농업회사법인 (주)상하농원	5명	농원내식당 홀 서버	시 6,500원 요일별 근무선택	채용시	상하면
6	농업회사법인 (주)상하농원	2명	낙농제품 생산 및 관리	연 2,300만원 주5일근무/09:00~18:00 (식품영양학 전공자)	채용시	상하면
7	주식회사 진영그린개발	1명	건설배기물 (소각장)처리원	월 2,000만원 월~금 08:00~18:00 토 08:00~12:00	채용시	성내면
8	(주)에스엔 머티리얼즈	2명	생산직	시 6,030원 주6일근무/08:00~20:00 교대근무시 08:00~16:00/16:00~24:00	채용시	흥덕면
9	연경전자(주)	1명	생산관련 관리자	연봉4,000만원이상 경력10년이상 주5일근무/08:30~18:00	채용시	고수면
10	나우와솔	1명	경리사무원	월 150만원 주5일근무/08:30~18:00	채용시	아산면

여름 휴가철 물놀이 이것만은 알고 떠나자!



물놀이 안전 4대 수칙으로
여러분의 물놀이 안전지수를 높이세요!

휴대폰 **안전신문고 앱** 으로
생활주변의 위험요소를 신고해주세요

안전신문고앱은 에서 다운 받을 수 있습니다

2016년도 고창여성 예비군 모집

군인을 만드는 **名譽軍人**
내고장 내가 지킨다
여성예비군 화이팅!

모집인원 여성 예비군 00명(여)

지원자격

- 용모 단정하고 강인한 체력을 소유한 자
- 투철한 군인정신과 사명감을 가진 자로서 타의 모범이 되는 자 (단, 가족들의 반대와 없고 남편의 승인을 득한 자)
- 여성 소대원 : 지역의 발전 및 지역사회 봉사역할을 할 수 있는 자
- 임무수행에 있어 책임감을 갖고 적극적으로 할 수 있는 자
- 심폐소생술 자격자 및 간호 경력자 우대
- 지역사회 모범을 보여 지역 주민들로부터 존경을 받는 자
- 1962년생(55세) 이하 자

선발일정

- 지원자 접수 : 2016. 8. 1 ~ 22 까지
- 면접 및 체력검정/인성검사 : 1차 2016. 8. 31(수)
2차 2016. 9. 9(금)
- 최종선발 : 고창군 지역대 일정에 의거 선발
- 선발자 보직전 교육 : 2016. 11. 23(수)

지원방법

예비군 복무 지원서 작성 및 제출

예비군 복무 지원서 각 면대 본부 비치

지원서 접수 및 문의처 고창군 지역대 본부(☎ 063-562-0113)



향토예비군 고창군 지역대장

『내집연금』 3종 세트

1 주택담보대출 상환용 주택연금

주택연금의 일시 인출한도를 70%로 확대

2 주택연금 사전예약 보금자리론

보금자리론 금리우대, 우대금리는 주택연금 전환 시 지급

3 우대형 주택연금

1.5% 원 미만 주택에 대하여 월 지급금 추가지급

주택연금 개요

구 분	내 용
연 령	부부 중 1인 만 60세 이상
주택보유	보유주택 환산가격이 9억원 이하인주택소유자 (다주택 소유자도 가능)
대상주택	주택 및 노인복지주택(자자체 신고) 중 실제 거주하는 한 채
계약종료	부부 모두 사망, 이사, 담보주택 소유권 상실 1년 이상 미거주(입원, 자녀부양 등의 경우 예외인정)등

주택연금 장점

- 평생 내 집에서 거주하면서, 일정기간 또는 평생동안 월지급금 수령
- 주택가격이 하락해도 대출잔액이 주택가격을 초과해도 정해진 월지급금을 계속 지급
- 부부 모두 돌아가신 후 대출잔액이 주택가격을 초과해도 자녀들에게 청구하지 않고, 정산 후 남은 금액은 자녀가 상속

HF 한국주택금융공사 전북지사(063-249-2730)



맛·멋·흥이 가득한 '고창갯벌축제' 성료 청정갯벌에서 최고의 가족여행 즐겼다!

찌는 듯한 더위보다 더 뜨거웠던 '2016 고창갯벌축제'가 군민과 관광객들의 호응 속에 성황리에 막을 내렸다.

8월 5일부터 7일까지 3일간 고창군 심원면 만돌·하전갯벌체험학습장 일대에서 열린 '고창갯벌축제'는 태고의 생명이 살아 숨 쉬는 곳, 세계적으로 그 보존가치를 인정받은 고창갯벌을 온몸으로 느낄 수 있는 알찬 프로그램으로 7만5000여명이 몰려 여름을 대표하는 축제로 자리매김했다.

이번 축제는 관광객 즉석 노래방, 바자락을 구해줘!, 풍천장어잡아가기, 얼음깨기와 물총싸움 등 풍성한 어울마당과 특별공개방송, 인기 가수들의 축하공연이 마련됐으며, 고창 농특산물을 저렴한 가격에 살 수 있는 깜짝경매

등이 흥을 돋웠다.

이밖에도 축제기간 동안 갯벌캐리커쳐와 소금공예, 조개껍질공예와 같은 공예체험, 머드와 함께 즐기는 스포츠탕 에어바운스와 만돌머드체험, 청정 갯벌체험 등 알찬 체험 행사들이 마련됐으며 바자락무로시식행사과 각종 바자락요리를 맛볼 수 있는 먹거리 장터, 조개캐기 체험, 갯벌버스체험을 비롯해 깜짝이벤트가 준비되어 오감만족 축제로 즐거움을 선사했다.

한편, 이번 고창갯벌축제는 고창갯벌축제위원회가 주최하고 해양수산부와 전라북도, 고창군, 수산업협동조합중앙회, 고창군수산업협동조합, (사)고창한수연, 한수원(주)한빛원자력본부, 만월어촌계, 하전어촌계, 자율관리공동체가 후원해 마련됐다.

고창군, 6차산업화 지구조성 사업 선정 복분자 산업 활성화 새로운 활력 기대



고창군이 농림축산식품부에서 전국 3개소를 지원하는 공모사업인 6차산업화 지구조성 사업에 선정됐다.

6차산업화란 농촌의 1·2·3차 산업 자원을 활용, 연관산업이 융복합된 지역특화산업 클러스터를 육성하

는 것으로 공동이용시설 등 공동 인프라, 기술·경영 컨설팅, 포장디자인 개선, 수출정보 제공, 품질관리, 기업애로 해소, 산업주체 간 연계·협력, 공동홍보·마케팅, 규제 발굴·개선하는 사업이다.

그간 개별경영체 단위시설 설치 위주로 지원하였다면 이번 '지구조성사업'은 지역단위 기존 자원을 활용하는데 초점을 두고 산업주체간 연계·협력, 공동인프라 지원 등에 중점을 두어 기존 사업과의 차별성을 두고 있다.

이번 공모사업 선정으로 오는 2019년까지 복분자산업이 단순 과실 생산단계를 넘어 부가가치를 높이는 새로운 시도가 이뤄져 농가 소득 증대와 지역경제 활성화에도 도움이 될 것으로 기대를 모으고 있다.

국가지질공원 인증으로 지역 브랜드 UP! 주민공청회...추진상황 사례발표 등



고창군이 국가지질공원 인증을 위한 주민공청회를 지난 7월 29일 군청 대회의실에서 개최했다.

전북도와 고창군 관계자, 지질전문가, 지역주민과

단체 등 200여명이 참석한 가운데 열린 이번 공청회에서 전북대 조규성 교수의 '국가지질공원 인증 사업 추진상황' 보고와 전남대 허민 교수의 '국가 지질공원 인증의 운영사례', 제주관광공사 오창현 처장의 '지질공원과 지오랜드 우수 활용 사례' 발표와 참석자들의 질의응답 및 의견 청취의 시간을 가졌다.

국가지질공원이란 자연공원법에 따라, 지구과학적으로 중요하고 경관이 우수한 지역으로서 이를 보존하고 교육·관광사업 등에 활용하고자 환경부 장관이 인증한 공원이다.

고창군이 국가지질공원 인증을 위한 주민공청회를 지난 7월 29일 군청 대회의실에서 개최했다. 전북도와 고창군 관계자, 지질전문가, 지역주민과

찾아가는 이동법률상담서비스 눈길 1:1 무료 상담 어려운 법률고민 해결

고창군에서 '찾아가는 이동법률상담 서비스'가 개최되어 큰 호응을 얻었다.

이번 이동법률상담 서비스는 대한법률구조공단 주관으로 8월 3일 고창전통시장 주차장에서 열렸다. '찾아가는 이동법률상담 서비스'는 전국의 법률보호 소외지역을 이동상담버스를 이용해 직접 찾아가 경제적 어려움 등으로 법률서비스를 받지 못하는 지역 주민들을 대상으로 법률문제 전반(민사·가사, 형사, 행정 등)에 대하여 무료법률

상담을 1:1로 실시하여 법적 어려움을 실질적으로 해결해주는 서비스다.

무료법률상담 서비스를 받은 주민들은 "변호사를 찾아가는 것도 어렵고 법적인 사항은 쉽게 접근하기가 어려워 지금까지 방법을 찾을 수가 없었는데 이렇게 직접 와서 1:1로 상담을 해주어 고민이 해결되는 것 같다"며 "앞으로도 이런 서비스가 계속 이어졌으면 좋겠다"고 말했다.

새마을운동 고창군지회, 호 사랑 실천 한마음행사 화합하며 정 나누는 흥겨운 시간



새마을운동 고창군지회가 지난 7월 28일 고창실내체육관에서 지역 어르신 등 300여명이 참석한 가운데 '제22회 호 사랑 실천 한마음행사'를 개최했다.

이날 고창군 새마을지회 정영순 부녀회장과 회원들은 정성으로 준비한 점심을 대접했으며 방세혁

새마을협의회회장의 아낌없는 지원과 봉사로 호사랑을 실천하고 기념품으로 장우산을 전달했다.

또 텔런트 노현희씨의 사회로 착한 머느리 봉사단 군부녀회 단체 합창과 판소리 공연 등 어울마당이 열려 어르신들은 무더위를 잊는 흥겨운 시간을 보냈다.

성호도서관, 문화가 있는 날 운영 재밌는 인문학 강의 듣고 소양 쌓아요

고창군립성호도서관이 청소년 인문학 강좌에 참여할 수강생을 모집하고 있다.

성호도서관은 오는 11월까지 매달 마지막 수요일 '문화가 있는 날'을 통해 지역 내 청소년을 위한 인문학 강좌 '우리 짬과 인문학 맛보기'를 운영한다.

8월 31일에는 고창고 윤대성 교사가 'EU와 브렉시트'를 주제로 강화를 준비했으며 9월 28일에는 고창고 박상도 교사의 '우주와 인간의 연결고리', 10월 26일 고창중 정일 교사의 '책읽기와 리더', 11월

30일 고창고 이복민 교사의 '학의 두 얼굴' 강좌가 준비되어 있다.

'문화가 있는 날'은 일상에서 문화를 쉽게 접할 수 있도록 다양한 문화혜택을 제공하는 사업으로 문화융성위원회와 문화체육관광부가 시행하고 있다.

성호도서관은 '우리짬과 인문학 맛보기' 강좌와 함께 마지막 주 수요일 오후 6시부터 10시까지 대출권수를 5권에서 10권으로 2배 늘려주는 '공공도서관 두배로데이'도 진행해 호응을 얻고 있다.

경로당이 문화체험 숙소로 변신 고창 관광하고 경로당에서 편하게 쉬어요

고창군 고창읍 호암경로당, 아산면 선양제경로당, 상하면 송림경로당, 심원면 두어경로당이 관광객들의 문화체험이 가능한 공간으로 새롭게 운영해 눈길을 끈다.

경로당은 지역 어르신들이 모여 여가를 선용할 수 있도록 지어 놓은 공간으로 서로 대화를 나누며 새로운 지식을 얻거나 건전한 취미와 오락 활동을 할 수 있는 곳으로 사용되어 왔다.

이 경로당이 최근 고창을 찾는 도 시민들에게 문화탐방 숙소와 체험 프로그램의 휴게 공간 등으로 제공하고 있어 경로당 이용에 효율을

도모하고 관광객들에게 고창군 이미지 제고에 도움을 주고 있다.

낮 시간에는 어르신들이 편안한 휴게공간으로 이용하고, 저녁 시간에는 관광객들의 숙소로 이용할 수 있도록 하고 있다.

문화체험 숙소로 이용하는 경로당은 숙소, 식당, 샤워시설 등을 갖추었으며 이용 문의는 고창읍 호암경로당(010-4805-8338), 아산면 선양제경로당(562-5512), 상하면 송림경로당(561-3702), 심원면 두어경로당(010-5851-7578)으로 전화 문의하면 된다.

농업기계 안전하게 이용해요 안전수칙 준수 교육으로 사고 예방



육이 이뤄졌으며 교육 후에는 안전용품이 지급됐다.

교육에 참석한 농업인은 "이번 교육을 통해 작은 사고라도 항상 조심하고 각별히 주의할 해야겠다는 생각이 들었

다"며 "농작업을 할 때에는 항상 신중하게 농기계를 다룰 수 있도록 하겠다"고 말했다. 농업기술센터 관계자는 "농기계 관련 사고는 잠깐이라도 방심하거나 기계에 대해 충분히 파악하지 않고 다루다보면 한 순간에 큰 사고로 이어지게 되므로 농기계 이용방법과 요령을 정확히 숙지하고 영농활동을 할 수 있도록 교육을 마련했다"며 "앞으로도 안전한 가운데 농사짓기 편안한 환경 마련에 지속적으로 노력하겠다"고 말했다.

고창군과 고창경찰서가 최근 대형화·자동화되고 있는 농업기계를 올바르게 사용하고 농업기계 관련 사고발생을 사전에 예방해 농업인들의 생명과 재산을 보호하기 위해 농업기술센터에서 '농업기계 안전이용교육'을 진행했다. 귀농인과 신규농업인 등 지역 내 농업인 100여명이 참석한 가운데 열린 교육에서 농기계 안전사고 사례와 관련법규 안내, 농기계 교통사고 예방, 주요 농기계 점검정비교육과 농기계 안전조작실습 등 구체적인 사례와 실습을 통해 농업인들이 체감할 수 있는 교

초등학생 여름방학 수영특강 교실 '호응' 더운 여름에는 역시 물놀이!

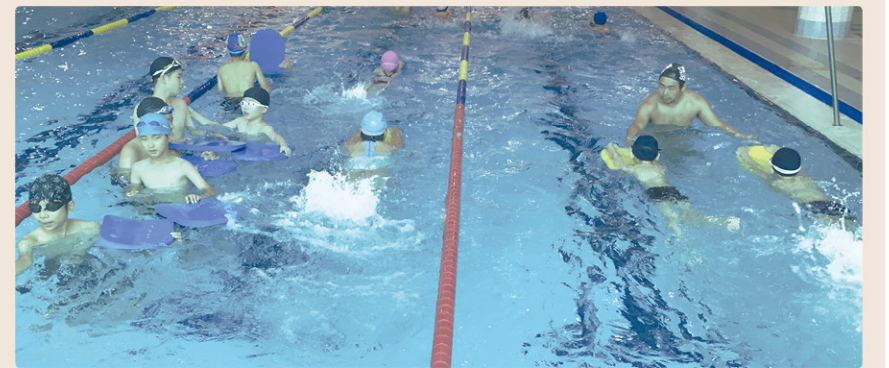

여름방학을 맞아 운영 중인 '초등학생 수영특강 교실'이 참가 학생들로부터 큰 호응 속에 운영되고 있다.

수영인구의 저변확대와 군민건강증진을 위해 8월 21일까지 일정으로 운영되고 있는 수영특강 교실에는 50명이 참가해 무더위를 잊고 여러 가지 수영법도 배우며 즐거운 시간을 보내고 있다.

국민안전처가 최근 5년간 여름철 물놀이 사고현황을 분석한 결

과 휴가철 사망자 중 30.5%가 수영미숙으로 사고를 당하고 있는 것으로 나타나 수영에 대한 필요성이 커지며 수영특강교실은 학생들의 높은 참여를 속에 운영되고 있다.

3학년 이다민 학생은 "처음에는 수영하는 것에 대해 겁이 났지만 지금은 물과 친해져 재미있게 수영교실에 참여하고 있다"면서 겨울방학에 있을 수영교실에 대해서도 기대감을 나타냈다.



고창군 전입을 환영합니다

'한국인의 본향, 명품 고창'은
내 고향·내 직장 주소갯기로부터 시작됩니다.



전국 청소년 파랑새의 본향에 입성 ‘고창 청소년 동학캠프’ 역사의 공간 견고 호흡



마공간 책마을해리에서 열렸다. 참가 청소년들은 캠프기간동안 무장기포지를 비롯해 전봉준 생가터, 순화중 도소, 선운사, 고창읍성, 무장읍성, 동학농민혁명기념관 등 고창의 동학

고창군에서 지난 7월 25일부터 27일까지 ‘청소년동학캠프’를 개최했다.

이번 동학캠프는 고창지역 청소년 뿐 아니라 충남 금산 별무리학교 등 대안학교와 서울, 대전, 광주, 경기, 전북, 경북 등 전국 각 지역에서 모인 청소년들 40여명이 참여한 가운데 7월 25일부터 27일까지 출판 테

성지를 꼼꼼히 누볐다.

또한 동학군 숙영을 본 판야영체험, 고부군수 조병갑 묘의재판, 마을 속 노비문서 쓰고 태우기 프로그램 등을 통해 마음의 힐링은 물론 122년 전 세계사의 흐름 속에 동학의 태동과 진행, 소멸과 부활의 대서사시 속에서 민족의 자존과 자신의 정체성을 확립하는 계기로 삼았다.

서울대 자연과학대학 하계과학캠프 실험과 실습으로 배우니 과학 어렵지 않아요!

(재)고창군과학재단이 서울대학교 자연과학대학 학생들과 함께 지역 내 초등학교 4학년부터 6학년 학생들을 대상으로 8월 9일부터 11일까지 ‘하계과학캠프’를 개최했다.

이번 캠프는 지난 2009년 고창군과 서울대학교가 체결한 ‘관학협력 및 지역사회 개발에 관한 협정’에 따라 여덟 번째로 마련됐으며 이야기가 있는 과학 실험을 주제로 어린이 과학수사대, 무인도에서 살아남기, 조상들의 지혜 등 우리 생활 속에 숨어 있는 과학적 현상에 대한 호기심 해소 및 과학에 대한 꿈을 심어주고자 마련됐다.

특히 캠프기간동안 서울대 재학생들은 어렵게 느껴질 수 있는 과학 이론을 교과와 교재를 이용하여 어



린 학생들의 눈높이에 맞춰 수업을 진행하고 있다.

캠프에 참가한 한 서울대생은 “아이들의 진지하고도 열정적인 모습에 즐겁고 보람된 과학캠프를 진행하고 있다”며 “캠프 기간 동안 아이들이 좀 더 과학에 관심을 갖고 조금이나마 과학적 탐구에 대한 흥미를 느낄 수 있는 시간이 됐기를 바란다”고 말했다.

『공연안내』 조항조 한여름밤의 콘서트



- 일 시 : 2016. 8. 25(목) 오후 7시 30분
- 장 소 : 고창문화의전당
- 관 랑 료 : 성인 3,000원, 학생 1,500원
- 예매방법 : 현장예매 2016.8.18(목)~8.25(목) ※주말 및 공휴일 제외
- 문 의 : 063-560-8041~2
- 주 최 : 고창군
- 주 관 : 문화기획 함박우음
- 후 원 : 한국수력원자력(주) 한빛원자력본부

맛있게 맵다! 화끈하게 즐겁다!
참맛과 참빛의 잔치

제 20회 고창 해풍고추 축제

8월 27일부터 28일까지



농가와 소비자가 함께하는 먹거리장터

올해로 제20회를 맞이하는 고창해풍고추축제는 ‘청정 고창 해풍고추, 그 참맛과 참빛 체험!’이라는 주제로 오는 8월 27일부터 28일까지 고창군 해리면 해리중학교 일원에서 개최된다.

‘고창해풍고추축제’는 청정한 고창 생물권 보전지역에서 해풍을 맞고 황토에서 자란 고추를 소재로 직거래 장터, 체험행사, 다양한 공연 등 풍성한 볼거리를 제공하여 매년 고추농가와 소비자, 관람객들에게 많은 호응을 받는 축제로 각광 받고 있다.

화끈하게 즐거운 프로그램

축제 첫날인 8월 27일에는 풍물패 길놀이와 행사장에 마련된 특설무대에서 즉석 노래방, 감작경매, 김치담그기, 축하공연 등 생산자와 소비자 그리고 관광객이 함께하는 다채로운 행사가 마련된다. 특히 오후 7시부터 WBS원음방송 특집공개방송 ‘조은형의 가요세상’이 마련돼 송대관, 문희옥, 조승규, 문연주 등 유명가수들이 대거 출연할 예정이다.

축제 두 번째 날인 8월 28일에는 가수왕 선발대회, 고추김밥 만들기, 문화예술동호인 공연 등 풍성한 볼거리와 체험행사 프로그램이 진행된다.

고창의 대표 농특산물 해풍고추

고창에서 해풍을 맞고 자란 고추는 전국에서 으뜸으로 꼽힌다. 이번 해풍고추축제에서는 고창농민들이 여름 내내 땀 흘려 재배하여 출하한 해풍고추를 직접 눈으로 확인하고 구입할 수 있는 직거래 장터가 개설되어 뛰어난 품질의 고창 농·특산품도 함께 전시·판매하고 고추뿐만 아니라 청정고창에서 생산된 신선한 농·특산품을 보다 저렴한 가격으로 구입할 수 있는 자리가 될 것으로 기대되고 있다.

■ 고추의 효능

고추는 호흡기 계통 질병의 회복을 빠르게 하며, 피부를 자극해 혈액순환을 촉진시키는 약리 작용을 지니고 있다. 발한과 식욕촉진, 건위제 회충, 요충의 구충제로 쓰여 왔다. 특히 고추의 매운맛 성분인 캡사이신은 발암억제 효과가 있는 것으로 밝혀져 항암제로 개발하기 위한 지속적인 연구가 진행되고 있는 것으로 알려졌다. 고추의 매운맛은 다이어트와 피부미용에도 효과가 있다.

고창군 장사시설 이용안내

고창군에서는 친 자연적인 장례문화를 확산하고 화장 문화로의 전환을 도모함으로써 국토의 효율적 이용과 공공복리 증진에 이바지하기 위해 다음과 같이 장사시설을 운영하고 있으니 많은 이용 바랍니다.

1 고창군 추모의 집

- 위 치 : 고창군 부안면 복분자로 559
- 부지면적 : 8,732㎡
- 시설규모 : 1,016㎡, 지상2층(안치가능기수 10,000기)
 - 사 용 료 : 10년(5회 연장), 10만원(사용료 8만원, 관리수수료 2만원)
 - ※ 수급자 6만원(사용료 4만원, 관리수수료 2만원) 사용료 50% 감면
- 주요시설 : 납골실, 제사실, 준비실, 사무실

2 고창 푸른숲자연장

- 위 치 : 고창군 신흠면 세곡리 산109번지
- 부지면적 : 28,000㎡
- 시설규모 : 82㎡(관리사무소), 지상1층(안치가능기수 6,922기)
 - 사 용 료 : 40년, 25~30만원(사용료 5~10만원, 관리비 20만원)

구분	사 용 금 액(원)			1기당 사용면적
	계	사용료	관리비	
자연장유형				
잔디형	250,000	50,000	200,000	가로50cm×세로50cm
수목형	300,000	100,000	200,000	가로60cm×세로60cm
정원형	300,000	100,000	200,000	가로60cm×세로60cm

※ 사용료 감면 50%대상 : 수급자, 참전유공자, 국가유공자, 사회복지시설수용자, 행사사업자 등

- 주요시설 : 안장지(A,B,C), 쉼터, 야외화장실, 제례단
- 홈페이지 : www.gochangpj.kr

3 서남권 추모공원

- 위 치 : 정읍시 감곡면 통서리 290-2번지 일원
- 내 용 : 화장로 3기, 화장장 건축 2,000㎡, 주차장, 편의시설 등
- 사용료 (단위 : 원)

시설별	구 분	관내지역	사 용 료	관외지역
화장시설	만 15세 이상(1구)	70,000	300,000	500,000
	만 15세 미만(1구)	45,000	150,000	300,000
	사산아(1구)	20,000	70,000	150,000
	개장유골(1구)	30,000	150,000	300,000
봉안시설	개인단 (1위, 15년)	1~2, 7~8단	300,000	450,000
		3, 6단	400,000	550,000
		4, 5단	500,000	650,000
	부부단 (2위, 15년)	1~2, 7~8단	600,000	900,000
		3, 6단	800,000	1,100,000
		4, 5단	1,000,000	1,300,000
자연장지	무연유골(1위, 10년)		150,000	사용제한
	1위(45년)		500,000	800,000
유족동산	산골처리장 수수료		20,000	

※ 비 고
- 관내지역 : 조례 제8조제2항에 따라 정읍시 지역 (단, 화장시설 사용료에 한해 관내지역에 고창군, 부안군 지역 포함)
- 관외지역 : 조례 제8조제2항에 따라 관내지역을 제외한 전북도내 지역
- 관외지역 : 조례 제8조제2항에 따라 관내·도내지역을 제외한 전북도외 지역