



군민 모두가 행복한
활력 넘치는 **고창**

2022년도 결산기준 재정공시



유네스코 고창 생물권보전지역
UNESCO Gochang Biosphere Reserve

고 창 군

고창군 재정공시(2022년 결산)

2023. 8.

고창군수(인)



- ◆ 우리 고창군의 2022년도 살림규모 (자체수입 + 이전재원+지방채 및 보전수입 등 및 내부거래)는 1조 1,087억원으로, 전년대비 1,388억원이 증가 하였습니다.
 - 자체수입 (지방세 및 세외수입)은 703억원이며, 주민 1인당 연간 지방세 부담액은 713천원입니다.
 - 이전재원 (지방교부세, 조정교부금, 보조금)은 7,820억원입니다.
 - 지방채, 보전수입 등 및 내부거래는 2,564억원입니다.
- ◆ 2022년말 기준으로 우리 고창군의 채무는 137억원이며, 주민 1인당 지방채무는 262천원입니다.
 - 공유재산은 '22년도에 292건(87억원)을 취득하고, 51건(10억원)을 매각하여, 현재는 총 1조 1,091억원 규모를 유지하고 있습니다.
- ◆ 우리 군을 유형 지방자치단체의 평균과 살림살이를 비교하여 보면 다음과 같습니다.
 - ※ 유형 지방자치단체 유형 : 군 II유형

유형 지방자치단체 살림살이 규모 비교 (단위:억원)



- ◆ 우리 군의 2022년 살림규모는 유형 지방자치단체 평균액 (9,861억원)보다 1,226억원이 많습니다.
 - 자체수입은 유형 지방자치단체 평균액 (790억원)보다 87억원이 적으며, 이전재원은 유형 지방자치단체 평균액 (6,405억원)보다 1,415억원 많습니다.
 - 채무액은 유형 지방자치단체 평균액 (18억원)보다 119억원 많습니다.
 - 공유재산은 유형 지방자치단체 평균액 (1조 6,144억원)과 비교하여 5,053억원이 적습니다.
- ◆ 이러한 전반적인 상황으로 볼 때, 우리 군의 재정은 유형 지방자치단체에 비해 살림규모는 높게 나타나고 있으며, 이전재원 부분에서는 유형단체보다 높게 나타나고 있지만, 지방세 등의 자체수입은 적으며, 보조금 등 의존재원에 의지하고 있는 상황으로 기업유치 등의 자체수입 증대를 위한 세원발굴을 지속적으로 노력해야 할 것으로 판단됩니다.
- ◎ 자세한 내용은 우리 군 인터넷 홈페이지(www.gochang.go.kr)에서 보실 수 있으며, 건의나 궁금한 사항이 있으시면 아래 담당자에게 연락주시거나, 인터넷 홈페이지에 직접 의견을 남길 수 있습니다.

담 당 자 : 기획예산실 예산팀 유원일(063-560-2251)

1 공통공시 총괄

☐ 다음은 모든 자치단체가 공통적으로 공시해야 하는 내용을 요약한 표입니다.

(단위 : 억원, %)

재정운영 결과		고창군			유형 지방자치단체 평균		
		'22년도 (A)	'21년도 (B)	증감 (C=A-B)	'22년도 (D)	'21년도 (E)	증감 (F=D-E)
① 공통공시		-					
② 결산규모	세입결산 (기금포함)	11,087	9,699	1,388	9,861	8,271	1,590
	세출결산 (기금포함)	8,774	7,878	896	7,852	6,780	1,073
	기금운영현황	651	188	463	816	449	367
	지역통합재정통계	항목별 공시내용 참조					
③ 재정여건	재정자립도	개	편	후	기	준	
	재정자주도	개	편	후	기	준	
	통합재정수지						
④ 부채/채무/채권	통합부채현황	항목별 공시내용 참조					
	지자체 부채현황	376	376	1	264	308	△44
	지방공기업 부채현황	1	2	△1	47	43	5
	출자·출연기관 채현황	항목별 공시내용 참조					
	우발부채현황	항목별 공시내용 참조					
	지자체 채무현황	137	193	△56	18	51	△34
	지방채발행한도액 및 발행액	항목별 공시내용 참조					
	일시차입금현황	-	-	-	-	-	-
	민자사업 재정부담현황	-	-	-	13	15	△2
	지방재정건전성관리 계획·이행현황	항목별 공시내용 참조					
	보증채무현황	-	-	-	-	-	-
	채권현황	32	34	△2	52	42	9
	채무현황	32	34	△2	52	42	9
⑤ 주요예산 집행결과	기본경비 집행현황	25	23	1	27	25	1
	자치단체 청사기준면적	항목별 공시내용 참조					
	공무원인건비 집행현황	804	763	41	649	619	31
	업무추진비 집행현황	4	4	0	4	3	0
	국외여비 집행현황	항목별 공시내용 참조					
	지방의회 경비 집행현황	6	6	0	4	4	△0
	지방의회 국외여비 집행현황	항목별 공시내용 참조					
	맞춤형 복지제도 시행경비현황	13	17	△4	14	14	0
	연말지출비율	557	556	1	303	316	△13
	금고협력사업 운영현황	항목별 공시내용 참조					
⑥ 지방세/ 세외수입	지방세징수실적	373	332	41	418	382	36
	지방세지출현황	37	36	2	64	57	6
	지방세및세외수입 체납현황	41	30	12	65	55	10

재정운영 결과		고창군			유형 지방자치단체 평균			
		'22년도 (A)	'21년도 (B)	증감 (C=A-B)	'22년도 (D)	'21년도 (E)	증감 (F=D-E)	
⑦ 복지/민간지원	사 회 복 지 비	1,418	1,497	△79	1,253	1,234	20	
	지방보조금 교부현황	570	468	102	556	457	99	
	지 방 보 조 사 업 운 용 평 가 결 과	항목별 공시내용 참조						
	지방보조금으로 취득한 중요재산의 변동현황	항목별 공시내용 참조						
	지방보조금 교부결정 취소등 중요 처분내용	항목별 공시내용 참조						
	행 사 축 제 경 비	73	24	49	61	32	29	
⑧ 재산 및 물품/ 지방공공기관	공 유 재 산 현 재 액	11,091	11,014	77	16,144	13,328	2,816	
	물 품 현 재 액	108	105	3	101	134	△33	
	출 자 · 출 연 금 집 행 현 황	40	31	9	45	28	16	
	출 자 · 출 연 기 관 현 황	항목별 공시내용 참조						
	지 방 공 기 업 현 황	항목별 공시내용 참조						
⑨ 재정성과/평가	성 과 보 고 서		항목별 공시내용 참조					
	재 무 제 표	자 산 총 계	33,285	31,098	2,187	28,207	26,003	2,205
		부 채 총 계	376	376	1	264	308	△44
		수 익 총 계	8,370	7,409	961	7,062	5,890	1,172
		비 용 총 계	6,244	6,135	109	5,360	5,053	307
	기금성과분석결과		항목별 공시내용 참조					
	재 정 분 석 결 과		항목별 공시내용 참조					
	재정건전화계획 및 이 행 현 황		항목별 공시내용 참조					
	성 인 지 결 산		항목별 공시내용 참조					
	행 사 · 축 제 원 가 회 계 정 보		항목별 공시내용 참조					
	청 사 신 축 원 가 회 계 정 보		항목별 공시내용 참조					
	수 의 계 약 현 황		679	789	△110	710	647	63
	자치단체 공공시설물 운 영 현 황		항목별 공시내용 참조					
	예산낭비 신고센터 접 수 · 처 리 현 황		항목별 공시내용 참조					
	조정교부금 교부실적		항목별 공시내용 참조					
	신 속 집 행 실 적		항목별 공시내용 참조					
	감 사 결 과		항목별 공시내용 참조					
⑩ 주요 투자사업 추진현황	투자심사대상사업	항목별 공시내용 참조						
	지 방 채 발 행 사 업	항목별 공시내용 참조						
	민 간 투 자 사 업	항목별 공시내용 참조						

▶ 유형 지방자치단체

Ⅱ (20개)	인천 옹진군	강원 홍천군	강원 횡성군	강원 철원군	강원 인제군
	강원 고성군	충북 옥천군	충남 금산군	충남 부여군	충남 서천군
	전북 고창군	전북 부안군	전남 해남군	전남 영암군	전남 장성군
	경북 성주군	경북 예천군	경북 울진군	경남 창녕군	경남 고성군

2 결산규모

2-1. 세입결산(기금포함)

1년 동안 우리 고창군에 들어오는 모든 수입을 세입이라 합니다. 2022년도 우리 고창군의 세입측면에서 본 결산규모와 내용은 다음과 같습니다.

(단위 : 백만원)

세입 총계	일반회계	공기업 특별회계	기타 특별회계	기금
1,108,707	1,021,239	17,490	3,737	66,241

▶ 결산 총계기준

❖ 연도별 세입규모 현황

(단위 : 백만원)

2018	2019	2020	2021	2022
754,394	888,854	961,231	96,923	1,108,707

▶ 결산 총계기준

❖ 세입재원별·연도별 현황(일반회계 기준)

(단위 : 백만원, %)

연 도 세입재원별	2018		2019		2020		2021		2022	
	금액	비중	금액	비중	금액	비중	금액	비중	금액	비중
합 계	714,734	100	809,197	100	876,953	100	924,875	100	1,021,239	100
지 방 세	21,919	3	22,883	28	32,169	37	33,209	36	37,325	3.7
세외수입	21,463	3	21,573	27	21,338	24	19,465	21	27,621	27
지방교부세	283,880	39.7	315,455	39	269,605	30.7	306,540	33.1	439,360	43
조정교부금·재정보전금	13,991	2	15,599	19	17,128	2	19,067	21	23,537	23
보 조 금	222,341	31.1	244,253	30.2	311,676	35.5	359,657	38.9	313,972	30.7
지 방 채	0	0	0	0	0	0	13,700	15	0	0
보전수입 등 및 내부거래	151,138	21.2	189,435	23.4	225,035	25.7	173,236	18.7	179,425	17.6

▶ 세입결산 일반회계 기준

세입재원별 현황(2022년, 일반회계)

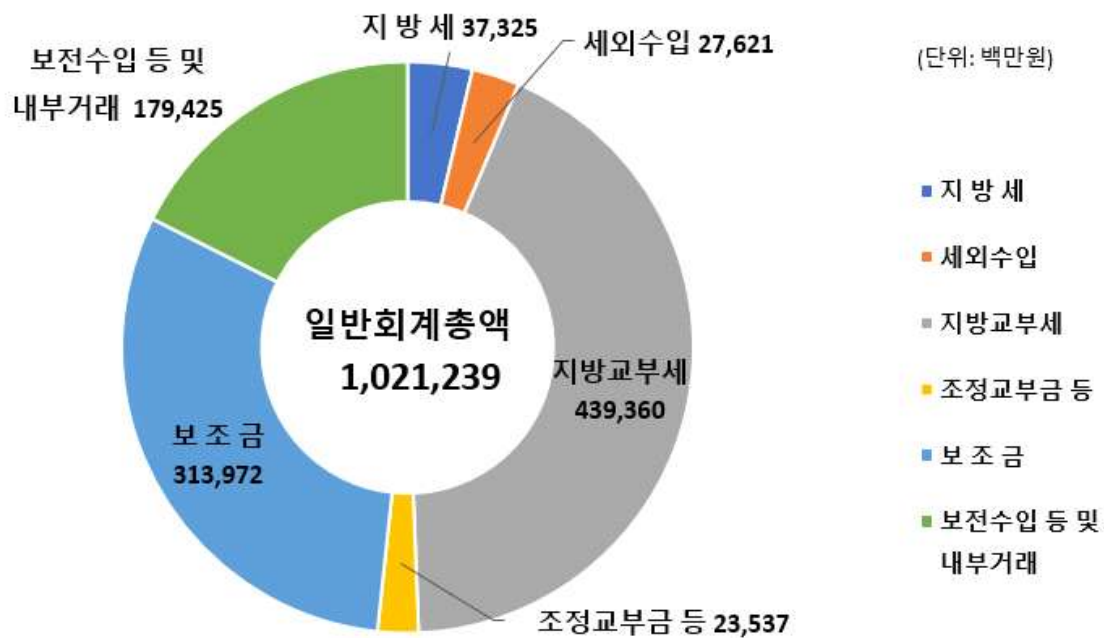

❖ 연도별 주민 1인당 지방세 부담액 현황(일반회계 기준)

(단위 : 천원, 명)

구 분	2018	2019	2020	2021	2022
지방세 결산액	21,919,415	22,883,452	32,169,184	33,208,684	37,324,959
인구수(명)	57,041	55,504	54,529	53,386	52,338
주민1인당 지방세부담액	384	412	590	622	713

2-2. 세출결산(기금포함)

☐ 1년 동안 우리 고창군에서 주민복지, 문화관광 진흥, 지역개발 등을 위해 지출한 세출측면에서 본 결산규모 내역입니다.

(단위 : 백만원)

세출 총계	일반회계	공기업 특별회계	기타 특별회계	기금
877,375	793,824	15,629	1,681	66,241

▶ 결산 총계기준

❖ 연도별 세출결산규모 현황

(단위 : 백만원)

2018	2019	2020	2021	2022
561,109	646,926	785,414	787,761	877,375

▶ 결산 총계기준

❖ 세출규모 분야별·연도별 현황(일반회계 기준)

(단위 : 백만원, %)

분야별	연도	2018		2019		2020		2021		2022	
		금액	비중	금액	비중	금액	비중	금액	비중	금액	비중
합 계		525,299	100	624,343	100	703,716	100	745,468	100	793,824	100
일반공공행정		22,516	43	26,189	42	61,070	87	20,861	28	27,981	35
공공질서·안전		13,738	26	16,471	26	35,880	51	23,747	32	30,263	38
교육		4,363	08	4,627	07	4,555	07	4,955	07	5,971	08
문화 및 관광		30,269	58	45,271	73	46,514	66	72,139	97	60,670	76
환경 보호		58,985	112	65,495	105	66,557	95	67,726	91	69,427	88
사회 복지		99,977	19	117,393	188	132,095	188	149,654	201	141,754	179
보건		8,653	17	9,202	15	9,380	13	10,011	13	14,038	18
농림해양수산		127,027	242	137,823	221	187,521	267	204,706	275	200,884	253
산업·중소기업		1,676	03	2,308	04	9,832	14	22,449	3	19,998	25
수송 및 교통		17,715	34	21,933	35	22,106	31	22,923	31	17,975	23
국토·지역개발		73,651	140	65,804	105	53,850	77	65,803	88	83,824	106
과학기술		0	0	0	0	0	0	0	0	0	0
예비비		0	0	0	0	0	0	0	0	0	0
기 타		66,729	127	111,826	179	74,356	106	80,495	108	121,039	153

▶ 세출결산 일반회계 기준

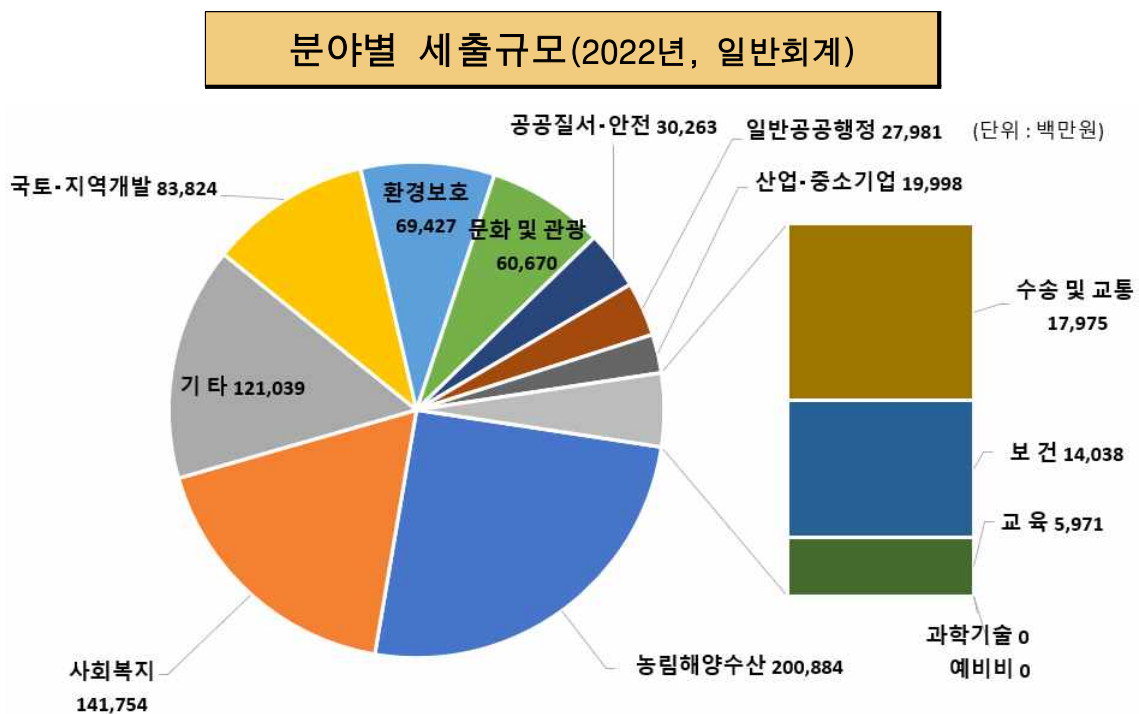

❖ 주민 1인당 세출결산액 연도별현황(일반회계 기준)

(단위 : 백만원, 명)

구 분	2018	2019	2020	2021	2022
세출결산액	525,299	624,343	703,716	745,468	793,824
인구수(명)	57,041	55,504	54,529	53,386	52,338
주민 1인당 세출액	9	11	13	14	15

유형 지방자치단체와 주민 1인당 세출규모 비교(일반회계)



2-3. 기금운영현황

- 기금이란 예산의 탄력적 사용을 위해 예산과 별도로 조성한 재원으로, 다음은 우리 고창군에서 설립·운영하고 있는 기금별 재원의 변화를 요약한 표입니다.
(단위 : 백만원)

구분 종류별	'21년도 현재액 (A)	증 감 액			'22년도 현재액 (A+B)	일몰 기간
		계 (B=C-D)	조성액 (C)	사용액 (D)		
합 계	18,752	46,324	47,488	1,164	65,077	
통합재정 안정화기금	1,869	38,161	38,161	0	40,030	
농어촌육성기금	4,579	16	104	88	4,595	
투자유치진흥기금	6,389	5,509	5,509	0	11,898	
중소기업육성기금	273	825	1,161	335	1,098	
소상공인지원기금	79	1,590	2,000	411	1,668	
재난관리기금	456	173	477	305	629	
옥외광고발전기금	51	14	29	15	65	
사회복지기금	4,263	28	38	10	4,291	
식품진흥기금	173	5	5	0	178	
체육진흥기금	620	4	4	0	624	

연도별 기금현황

(단위 : 백만원)

2018	2019	2020	2021	2022
14,022	53,815	13,018	18,752	65,077

- ▶ 연도별 결산결과 기금결산보고서 총괄현황의 기준연도 현재액

유형 지방자치단체와 기금운용 현황 비교

(단위:백만원)



2-4. 지역통합재정통계

- 지방자치단체, 공공기관(지방공사·공단 및 지방자치단체 출자·출연기관) 및 교육재정을 포괄한 지역별 종합적 재정상황을 나타낼 수 있는 결산기준의 지역통합재정통계입니다.

❖ 고창군 지역통합 재정상황

(단위 : 백만원)

구 분	대상회계 /기관 수	세 입 (A)	세 출 (B)	잉여금(A-B)	자산(C)	부채(D)	부채/자산 (D/C,%)
계(=a+b+c-A-B)	5	1,063,180	831,160	232,020	3,352,305	39,852	1.19 %
자치단체(a)	1	1,053,200	821,867	231,332	3,328,499	37,645	1.13 %
지방공공기관(b)	4	12,650	11,962	688	23,806	2,207	9.27 %
교육재정(c)	0	0	0	0	0	0	0.00 %
내부거래(A+B)	0	2,670	2,670	0	0	0	0.00 %

❖ 고창군 지역통합 재정상황 활용지표

(단위 : 백만원, %)

구분		계 (=a+b+c-A-B)	자치단체 (a)	공공기관 (b)	교육재정 (c)	내부거래A (A)	내부거래B (B)
재정규모 활용지표	■ 인건비결산액/세입결산액	7.33 %	7.19 %	17.69 %	0.00 %	0.00 %	0.00 %
	■ 인건비결산액/자체수입	106.91 %	107.71 %	85.37 %	0.00 %	0.00 %	0.00 %
	■ 행사관련경비/세출결산액	1.00 %	0.89 %	8.17 %	0.00 %	0.00 %	0.00 %
	■ 업무추진비/세출결산액	0.09 %	0.09 %	0.17 %	0.00 %	0.00 %	0.00 %
	세입결산액	1,063,180	1,053,200	12,650	0	2,670	0
	세입결산액 중 자체수입	72,936	70,314	2,622	0	0	0
	세출결산액	831,160	821,867	11,962	0	2,670	0
	세출결산액 중 인건비	77,975	75,737	2,238	0	0	0
	세출결산액 중 행사관련경비	8,326	7,349	977	0	0	0
	세출결산액 중 업무추진비	729	708	21	0	0	0
재정상태 활용지표	■ 부채/자산	1.19 %	1.13 %	9.27 %	0.00 %	0.00 %	0.00 %
	■ 부채/환금자산	13.17 %	12.44 %	0.00 %	0.00 %	0.00 %	0.00 %
	■ 차입부채/재정자금	4.63 %	4.63 %	0.00 %	0.00 %	0.00 %	0.00 %
	자산	3,352,305	3,328,499	23,806	0	0	0
	부채	39,852	37,645	2,207	0	0	0
	환금자산 (유동자산-기타유동자산+일반 미수금)+장기금융상품+(장기대여금-확자금 위탁대여금)+기타투자자산)	302,605	302,605	0	0	0	0
	재정자금 (현금 및 현금성 자산+장·단기금융상품)	296,145	296,145	0	0	0	0
	차입부채 (장기차입부채 + 유동성 장기차입부채)	13,700	13,700	0	0	0	0

- 지방교육재정부문은 광역 시·도 단위 자료입니다.
- 내부거래A : 자치단체와 공공기관간의 거래입니다.
- 내부거래B : 지방정부(자치단체와 공공기관)와 지방교육재정간의 거래입니다.

3 재정여건

3-1. 재정자립도, 3-2. 재정자주도, 3-3. 통합재정수지

- ☐ 재정자립도, 재정자주도, 통합재정수지는 그 동안 결산공시에서 최종예산 기준으로 공시되어, 일반 국민에게 혼란을 야기함에 따라 2023년 11월경 수시 공시 할 예정입니다.

4 부채 / 채무 / 채권

4-1. 통합부채 현황

- ☐ 통합부채 현황은 산정결과 확정 후 별도 공시('23.12. 예정)

4-2. 지방자치단체 부채 현황

- ☐ 부채란 금융기관의 채무를 포함하여 향후 지방자치단체가 지급의무(퇴직금, 미지급금, 보관금 등)가 있는 것을 복식부기 형태로 표시한 것으로, '4-6. 지자체 채무 현황'의 지방채무와 '4-3. 지방공기업 부채' 중 직영기업(공기업 특별회계)의 부채를 포함하고 있습니다. 우리 고창군의 부채현황은 다음과 같습니다.

(단위 : 백만원, %)

구 분	2021년	2022년	증 감	비고
자산(A)	3,109,784	3,328,499	218,715	
부채(B)	37,588	37,645	57	
자산대비부채비율 (B/A*100)	1.21	1.13	-0.08	

- ▶ 발생주의 복식부기회계 기준
- ▶ 부 채 : 유동부채, 장기차입부채, 기타비유동부채
 - 유동부채 : 단기차입금, 유동성장기차입부채, 기타유동부채 등
 - 장기차입부채 : 장기차입금, 지방채증권
 - 기타비유동부채 : 퇴직급여충당부채, 장기예수보증금 및 미지급금 등
- ▶ 자 산 : 유동자산, 투자자산, 일반유형자산, 주민편의시설, 사회기반시설, 기타비유동자산

4-3. 지방공기업 부채 현황

■ 우리 고창군의 지방공기업 부채는 다음과 같습니다. 지방공기업 부채 중 '직영기업'의 부채는 지방자치단체의 '공기업 특별회계'의 부채로서 '4-2. 지자체 부채 현황(발생주의 복식부기회계 기준)'에 포함되어 있습니다.

(단위 : 백만원, %)

구 분		2021년				2022년			
		자산 (A)	부채 (B)	자본 (C)	부채비율 (B/C)×100	자산 (A)	부채 (B)	자본 (C)	부채비율 (B/C)×100
합 계		90,143	182	89,961	0.2	96,697	54	96,643	0.06
직영 기업	소 계	90,143	182	89,961	0.2	96,697	54	96,643	0.06
	상수도	90,143	182	89,961	0.2	96,697	54	96,643	0.06

※ 2021년, 2022년 지방공기업 결산 참조

4-4. 출자·출연기관 부채 현황

■ 우리 고창군의 출자·출연기관 부채는 다음과 같습니다.

(단위 : 백만원, %)

구 분		2021년				2022년			
		자산 (A)	부채 (B)	자본 (C)	부채비율 (B/C)×100	자산 (A)	부채 (B)	자본 (C)	부채비율 (B/C)×100
합 계		22,621	1,555	21,065	7.38	23,806	2,207	21,599	10.22
출자 기관	소 계	1,652	78	1,574	4.96	2,349	165	2,184	7.53
	농업회사법인고창 황토배기유통(주)	1,652	78	1,574	4.96	2,349	165	2,184	7.53
출연 기관	소 계	20,969	1,477	19,492	7.58	21,458	2,043	19,415	10.52
	고창군장학재단	9,861	40	9,821	0.41	10,078	40	10,038	0.4
	고창문화관광재단	1,569	42	1,527	2.75	1,871	39	1,832	2.13
	베리앤바이오 식품연구소	9,538	1,395	8,143	17.13	9,508	1,964	7,544	26.03

4-5. 우발부채 현황

- 우발부채는 **상황의 변동에 따라 지방자치단체의 부채로 바뀔 가능성이 있는 부채**를 의미하며, 지방자치단체, 「지방공기업법」에 따른 지방공기업 및 「지방자치단체 출자·출연 기관의 운영에 관한 법률」에 따른 출자·출연기관의 전체 우발부채를 포함하고 있습니다.

(단위 : 백만원)

구분		2021년	2022년	증감
계		해당없음		
보증채무 부담행위	소계			
	자산유동화 증권 ^①			
	금융기관 차입금 ^②			
예산외 의무부담	소계			
	공공토지비축협약 ^③			
	부지매입협약 ^④			
	비용부담 협약 ^⑤			
	기타 협약 ^⑥			
BTO사업 관련 재정지원 협약내역				
채무부담행위(미발생액)				

4-6. 지자체 채무 현황

- 지방(자치단체)채무란 지방자치단체가 자치단체 권한 중의 하나인 지방세 과세권을 담보로 하여 사업 투자재원을 조달하는 채무를 의미합니다(상환기간은 1회계연도를 넘어서 이루어짐). 우리 고창군의 채무는 다음과 같습니다.

(단위 : 백만원)

구분	'21년도 현재액 (A)	증 감 액			'22년도 현재액 E=(A+B)
		계 (B=C-D)	발생액 (C)	소멸액 (D)	
합 계	19,300	-5,600	0	5,600	13,700
일 반 회 계	19,300	-5,600	0	5,600	13,700

❖ 지방채무 연도별 현황

(단위 : 백만원, 명)

구 분	연 도 별				
	2018	2019	2020	2021	2022
채무현황	8,000	7,200	6,400	19,300	13,700
인구수	57,041	55,504	54,529	53,386	52,338
주민 1인당채무(천원)	140	130	117	362	262

※ 연도별 결산결과 채무결산보고서 채무현황 총괄의 기준연도별 현재액

유형 지방자치단체와 주민 1인당 채무 비교



4-7. 지방채발행 한도액 및 발행액

(단위 : 백만원, %)

구 분	연 도 별				
	2018	2019	2020	2021	2022
지방채발행한도액(A)	9,900	11,500	32,500	36,100	35,200
발행액(B)	0	0	0	13,700	0
발행비율(B/A*100)	0	0	0	37.95	0

- ▶ 지방채발행한도액은 행정안전부의 한도 산정기준 지침(7.1, 행안부장관→자치단체)에 따라 자치단체에서 자체 산정*한 기본한도액(7.15, 자치단체→행안부장관)에 별도한도를 더한 금액이며, 발행액은 자치단체가 당해연도에 실제 발행한 지방채 발행액임

* 지방재정법 개정('20.4.) 따라 지방채 한도 산정 권한이 행안부장관에서 자치단체로 변경

- ▶ 2013년부터 지방채발행한도액은 기본한도액에 별도한도액을 더한 금액으로 산정

* 별도한도액 = 의무매출채권(지역개발, 도시철도) + 차환채 + 장기미집행 도시계획시설 등

** 차환채 = 기존 지방채를 신규 지방채로 대체 발행하는 지방채로써 23년말까지 한시적으로 인정

4-8. 일시차입금 현황

- ☐ 일시차입금이란 지방자치단체가 예산을 지출함에 있어 일시적으로 예산상 현금의 부족이 생길 때 해당 회계연도의 수입으로 상환한다는 전제하에 금융기관 등으로 부터 단기간 차입하는 자금을 의미합니다.

우리 고창군의 2022년도 일시차입금 내역은 다음과 같습니다.

(단위 : 백만원)

구 분	한도액	증 감 액			이자지급액
		잔액 (A=B-C)	발생액 (B)	상환액 (C)	
합 계					
일 반 회 계	해당없음				
공기업특별회계					
기 금 회 계					

4-9. 민자사업 재정부담 현황

- ☐ 민자사업 재정부담이란 민간투자사업(BTL, BTO 등)으로 인하여 자치단체가 민간사업자에게 지급하는 임대료와 재정지원금 등을 의미합니다. 우리 고창군이 민자사업으로 부담하고 있는 내역은 다음과 같습니다.

(단위 : 백만원)

구 분	2021년	2022년	증 감	비고
합 계				
BTL 임대료 및 운영비	해당없음			
BTO 재정지원금				

- ▶ BTL 사업관련 시설임대료는 현재가치로 평가하여 부채로 계상하고 있음

❖ 2022회계연도 민자사업 재정부담 세부내역

(단위 : 백만원)

구 분	사업명	총사업비	계약기간	재정부담액				비고
				소계	국비	시도비	시군구비	
합계								
BTL 사업	◇◇◇ 사업	해당없음						
	◇◇◇ 사업							
	:							
BTO 사업	◇◇◇ 사업							
	◇◇◇ 사업							
	:							

4-10. 재정건전성관리 계획 · 이행현황

- ☐ 지방재정건전성관리계획은 「지방재정법」 제87조의3에 근거하여 작성되며 이는 '22년도 통합부채와 우발부채의 변동 상황, '22년도 통합부채와 우발부채 추정액, '22~'26년도 기간에 대한 통합부채와 우발부채의 변동전망과 근거 및 관리계획을 포함하고 있습니다.

▶ 지방재정건전성관리계획 작성지침에 따라 별도 공시('23.12. 작성 후 공시예정)

4-11. 보증채무 현황

- ☐ 보증채무란 지방자치단체의 장기 공익을 위해 필요한 경우 미리 지방의회의결을 받아 지급을 보증하는 행위로서 우리 고창군이 2022년 한 해 동안 지급 보증한 내역은 다음과 같습니다.

(단위 : 백만원)

회 계	전년도말 현재액	당해연도 증감액			조정액	당해연도말 현재액	비 고
		계 (A-B)	발생액 (A)	소멸액 (B)			
합 계							
일반회계	해당없음						
특별회계							
기금회계							

※ '22회계연도 결산서 첨부서류의 보증채무 현재액 참조

❖ 보증채무 규모 연도별 현황

(단위 : 백만원, %)

구 분	연 도 별				
	2018	2019	2020	2021	2022
세출결산액	547,087	646,926	772,395	769,008	812,298
보증채무현재액	해당없음				

4-12. 채권 현황

- ☐ 채권이란 지방자치단체의 사업계획에 따라 사업자 및 개인에게 지원(융자)하고 정해진 기간 안에 채무자로부터 회수되거나 사법적 계약에 의한 증권입니다. 우리 고창군이 보유하고 있는 채권은 다음과 같습니다.

(단위 : 백만원)

구 분		'21년도 현재액 (A)	증 감 액			'22년도 현재액 (A+B)
			계 (B=C-D)	발생액(C)	소멸액(D)	
합 계		3,367	-168	41	209	3,199
일 반 회 계		3,072	-141	39	180	2,931
기 금 회 계	소 계	296	0	2	29	269
	농어촌육성기금	98	-2	2	4	96
	사회복지기금	198	-25	0	25	173

- ▶ '22년 결산결과 채권현재액보고서의 회계별 채권관리현황

❖ 채권 연도별 현황

(단위 : 백만원)

구 분	연 도 별				
	2018	2019	2020	2021	2022
채권현황	4,127	3,833	3,481	3,367	3,199

- ▶ 연도별 결산결과 채권현재액보고서 회계별 채권관리현황의 기준년도 현재액

유형 지방자치단체와 채권현황 비교

(단위:백만원)

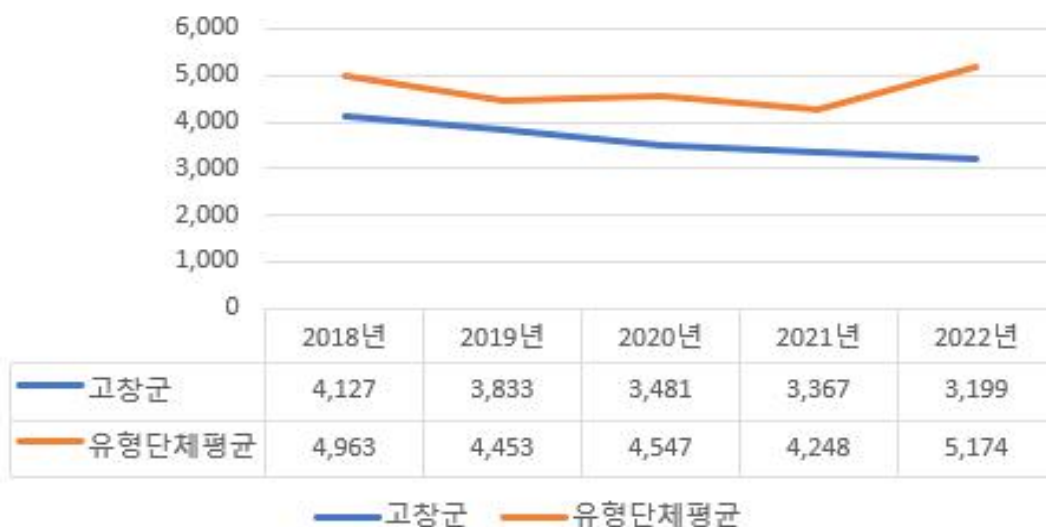

5 주요예산 집행결과

5-1. 기본경비 집행현황

- 기본경비란 지방자치단체의 부서운영에 필수적으로 소요되는 경비로서 각종 사무용품 구입, 공공요금, PC 등 물품구입, 기관 및 부서 업무 추진에 따른 경비 등입니다. 우리 고창군의 기본경비 집행현황은 다음과 같습니다.

(단위 : 백만원, %)

구 분	세출결산액 (A)	기본경비 (B)	비율 (B/A)	비 고
합 계	793,824	2,465	0.31%	
일반운영비		1,225	0.15%	
여 비		659	0.08%	
업무추진비		405	0.05%	
직무수행경비		98	0.01%	
자산취득비		79	0.01%	

- ▶ 대상회계 : 일반회계, '행정운영경비의 설정' 중 기본경비 항목
- ▶ 일반운영비는 사무관리비 (201-01)+공공운영비 (201-02), 여비는 국내여비 (202-01)+월액여비 (202-02), 업무추진비는 기관운영업무추진비 (203-01)+정원가산업무추진비 (203-02)+부서운영업무추진비 (203-04), 직무수행경비는 직책급업무수행경비 (204-01), 자산취득비는 자산 및 물품취득비 (405-01)

❖ 기본경비 연도별 현황

(단위 : 백만원, %)

구 분	연 도 별				
	2018	2019	2020	2021	2022
세출결산액	525,299	624,343	703,716	745,468	793,824
기본경비	2,489	2,682	2,378	2,339	2,465
비율	0.47%	0.43%	0.34%	0.31%	0.31%

기본경비 연도별 변화



5-2. 자치단체 청사 기준면적 초과 현황

☐ 지방자치단체별 본청·의회청사 및 단체장 집무실의 기준면적 초과 현황은 다음과 같습니다
(단위 : m², '22.12.31. 현재)

본청 청사			의회청사			단체장 집무실		
기준 면적	보유 면적	초과 면적	기준 면적	보유 면적	초과 면적	기준 면적	보유 면적	초과 면적
9,406	5,734	0	1,787	1,747	0	99	99	0

* 근거 : 공유재산 및 물품관리법 제 94조의 3, 같은 법 시행령 제95조

5-3. 공무원 기준인건비 집행현황

☐ 우리 고창군의 2022년도 공무원 인건비 집행현황은 다음과 같습니다.

(단위 : 백만원, %)

구 분	세출결산액 (A)	인건비 (B)	비율 (B/A)	비고
합 계	793,824	80,395	10.13%	
인건비		63,405	7.99%	
직무수행경비		1,764	0.22%	
포상금		2,645	0.33%	
연금부담금 등		12,581	1.58%	

- ▶ 인건비는 보수 (101-01), 기타직보수 (101-02), 무기계약근로자보수(101-03), 직무수행경비는 직급보조비 (204-02), 포상금은 성과상여금 (303-02), 연금부담금 등은 연금부담금 (304-01), 국민건강보험금(304-02), 304-04(공무직(무기계약) 근로자 고용보험료부담금)이 해당함
- ▶ 보수(101-01)는 기본급, 수당, 정액급식비, 명절휴가비, 연가보상비
- ▶ 대상회계 : 일반회계, '22년 결산결과 과목별 총 지출액(7개 통계목)

❖ 인건비 연도별 현황

(단위 : 백만원, %)

구 분	연 도 별				
	2018	2019	2020	2021	2022
세출결산액(A)	525,299	624,343	703,716	745,468	793,824
인건비(B)	64,851	69,137	71,976	76,280	80,395
인건비비율(B/A)	12.35%	11.07%	10.23%	10.23%	10.13%

인건비 연도별 변화

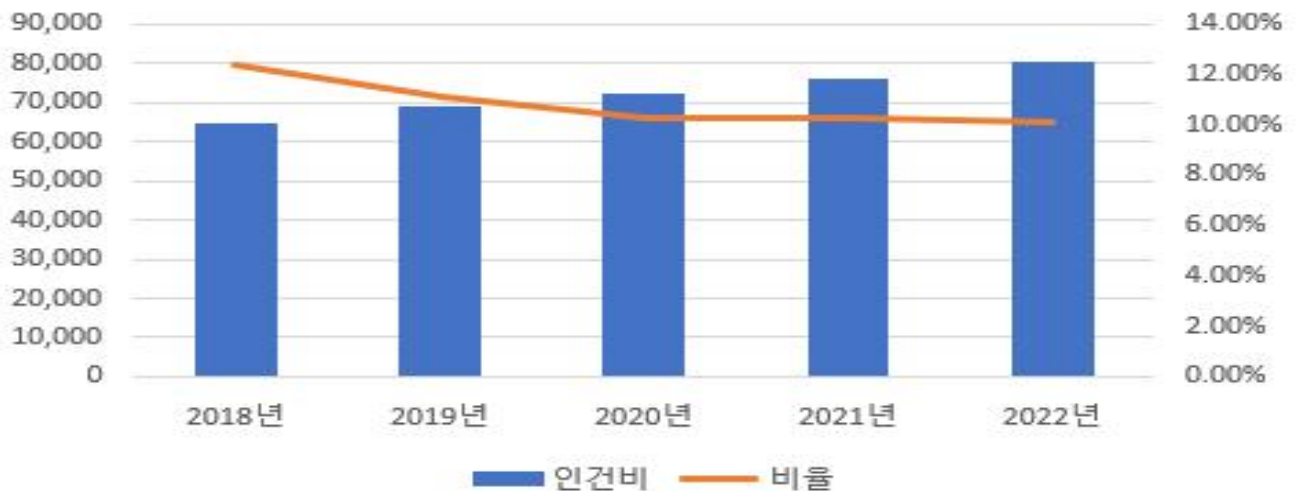

5-4. 업무추진비 집행현황

■ 우리 고창군의 업무추진비 집행현황은 다음과 같습니다.

(단위 : 백만원, %)

구 분	세출결산액 (A)	업무추진비 (B)	비율 (B/A)	비 고
합 계	793,824	406	0.05%	
기관운영업무추진비 (203-01)		190	0.02%	
시책추진업무추진비 (203-03)		216	0.03%	

▶ 대상회계 : 일반회계, '22년 결산결과 203-01, 203-03 집행총액

❖ 업무추진비 연도별 현황

(단위 : 백만원, %)

구 분	연도별				
	2018	2019	2020	2021	2022
세출결산액	525,299	624,343	703,716	745,468	793,824
업무추진비	374	399	395	376	406
비율	0.07%	0.06%	0.06%	0.05%	0.05%

업무추진비 연도별 변화



◆ '22년도 시책추진업무추진비 집행내역

(단위 : 천원)

월 별	집 행 내 역	금 액	비 고
계	549건	216,281	
1월	18건 소계	6,068	
	전봉준 장군 탄생 166주년 기념행사 개최에 따른 관외 내방객 제공을 위한 지역 농특산물 구입 홍보	493	관광산업과
	코로나19 극복을 위한 관내 농가 상생협력 지역 농특산물 구입 홍보	493	관광산업과
	코로나19 극복을 위한 관내 농가 상생협력 지역 농특산물 구입 홍보	480	관광산업과
	고창군-식초협회 상행협약 MOU체결에 따른 관외 내방객 제공을 위한 지역 농특산물 구입홍보	480	관광산업과
	농수축산경제국 시책업무 추진을 위한 담당자 격려	54	농업정책과
	농수축산경제국 시책업무 추진을 위한 담당자 격려	32	농업정책과
	군정 주요시책업무 추진 관계자 노고 격려	158	기획예산실
	국가예산확보 추진 관계자 노고 격려	81	기획예산실
	시책추진 업무추진비 지출(2022. 1. 1. ~ 2022. 1. 15.)	800	기획예산실
	군정 주요시책업무 추진 관계자 노고 격려	158	기획예산실
	시책업무추진 관계자를 위한 지역홍보용 특산물 구입	347	기획예산실
	군정사업추진 업무협조를 위한 지역특산물 구입	493	행정지원과
	지역생활환경 개선업무추진 간담	160	행정지원과
	내방객 지역홍보 특산물 구입	493	행정지원과
	국책사업 업무협조를 위한 간담	120	행정지원과
	국가예산확보 및 군정사업 업무 협조 관계관 지역농특산물 구입	493	행정지원과
	코로나19 극복 및 내방객 제공을 위한 지역농특산물 구입	493	행정지원과
	군정업무 홍보를 위한 언론관계자 간담회 중식제공	240	행정지원과
2월	42건 소계	25,889	
	시책업무 추진을 위한 홍보용 지역농특산물 구입	450	관광산업과
	국가예산확보를 위한 중앙부처 방문에 따른 관계관 홍보 지역 농특산물 구입	450	관광산업과
	코로나19 극복을 위한 지역농가 상생협력 지역농특산물 구입 홍보	480	관광산업과
	문화복지환경국 업무 관계자 식사 제공	35	문화예술과
	군정업무 대외협력을 위한 관계자 간담회 식사 제공	74	문화예술과
	기업활성화 위한 기업인 간담회 참석자 홍보용품 구입	200	신활력경제정책관
	농수축산경제국 시책업무 추진을 위한 담당자 격려	136	농업정책과
	농수축산경제국 시책업무 추진을 위한 담당자 격려	31	농업정책과
	농수축산경제국 시책업무 추진을 위한 담당자 격려	53	농업정책과
	군정 주요시책업무 추진에 따른 관계자 격려	120	기획예산실
	시책업무추진 관계자를 위한 지역홍보용 특산물 구입	480	기획예산실
	시책업무추진 관계자를 위한 지역홍보용 특산물 구입	468	기획예산실
	군정 주요시책업무 추진에 따른 관계자 격려	240	기획예산실
	국가예산확보 추진 관계자 노고 격려	181	기획예산실

	국가예산확보 추진 관계자 노고 격려	33	기획예산실
	시책추진 업무추진비 지출(2022. 1. 16. ~ 2022. 1. 31.)	3,899	기획예산실
	국가예산확보 추진 관계자 노고 격려	65	기획예산실
	국가예산확보 추진 관계자 노고 격려	99	기획예산실
	국가예산확보 추진 관계자 노고 격려	13	기획예산실
	시책업무추진 관계자를 위한 지역홍보용 특산물 구입	132	기획예산실
	국가예산확보 추진 관계자 노고 격려	100	기획예산실
	시책추진 업무추진비 지출(2022. 2. 1. ~ 2022. 2. 15.)	480	기획예산실
	국가예산확보 추진 관계자 노고 격려	14	기획예산실
	동절기 자원봉사활동 관계자 격려	240	행정지원과
	2022년도 이웃돕기 적십자 특별회비 납부	300	행정지원과
	향토음식문화산업 발전 간담	227	행정지원과
	지역상생발전을 위한 간담	240	행정지원과
	국가예산확보 등 업무협조를 위한 농특산물 구입	4,900	행정지원과
	내방객 지역홍보 특산물 구입	480	행정지원과
	고창군식문화사업협약에 따른 지역특산물 구입	465	행정지원과
	군정현안업무협조를 위한 지역특산물 구입	450	행정지원과
	내방객 지역홍보 특산물 구입	330	행정지원과
	동절기 자원봉사활동 관계자 격려	240	행정지원과
	국가예산확보 등 업무협조를 위한 지역농특산물 구입 홍보	450	행정지원과
	시책사업 업무추진을 위한 간담	164	행정지원과
	군정업무 홍보를 위한 언론관계자 간담회 중식제공	100	행정지원과
	군정현안및군정홍보 협조를 위한 관계자 간담회 지역특산물 구입	480	행정지원과
	코로나19 극복 및 내방객 제공을 위한 지역농특산물 구입	480	행정지원과
	한입부서 격려 및 시책홍보 등 업무협조를 위한 농특산물 구입	3,650	행정지원과
	지역특산물 홍보를 위한 농특산물 구입	3,560	행정지원과
	시책업무 추진을 위한 홍보용 지역농특산물 구입	450	행정지원과
	국가예산확보 등 업무추진을 위한 유관기관 제공 지역농특산물 구입	450	행정지원과
3월	30건 소계	4,694	
	높을고장 통합 브랜드 간담회 개최에 따른 외부 지문위원 홍보 지역 농특산물 구입	450	관광산업과
	스마트 판소리 박물관건축 용역보고에 따른 외부 지문위원 홍보 지역 농특산물 구입	450	관광산업과
	문화복지환경국 업무 관계자 식사 제공	33	문화예술과
	군정업무 대외협력을 위한 관계자 간담회 식사 제공	52	문화예술과
	문화복지환경국 업무 관계자 식사 제공	36	문화예술과
	군정업무 대외협력을 위한 관계자 식사 제공	81	문화예술과
	문화예술 추진사업 관계자 식사 제공	33	문화예술과
	문화복지환경국 업무 대외협력을 위한 관계자 식사 제공	40	문화예술과

	기업활성화를 위한 참석자 식사 제공	36	신활력경제정책관
	기업활성화를 위한 참석자 식사 제공	54	신활력경제정책관
	기업유치 관련 환경보전방안 주민설명회 참석자 식사 제공	192	신활력경제정책관
	농수축산경제국 시책업무 추진을 위한 담당자 격려	158	농업정책과
	시책업무추진 관계자를 위한 지역홍보용 특산물 구입	304	기획예산실
	군정주요업무추진 관계자 노고 격려	90	기획예산실
	군정주요업무 추진 관계자 노고 격려	139	기획예산실
	시책추진 업무추진비 지출(2022. 2. 16. ~ 2022. 2. 28.)	480	기획예산실
	국가예산확보 추진 관계자 노고 격려	171	기획예산실
	국가예산확보 추진 관계자 노고 격려	88	기획예산실
	국가예산확보 추진 관계자 노고 격려	46	기획예산실
	국가예산확보 추진 관계자 노고 격려	54	기획예산실
	시책추진 업무추진비 지출(2022. 3. 1. ~ 2022. 3. 15.)	240	기획예산실
	국가예산확보 추진 관계자 노고 격려	39	기획예산실
	국가예산확보 추진 관계자 노고 격려	120	기획예산실
	군정주요업무추진 관계자 노고 격려	93	기획예산실
	국가예산확보 추진 관계자 노고 격려	48	기획예산실
	자원봉사활동 관계자 격려	208	행정지원과
	지속가능한 생물권보전지역 보존을 위한 간담	240	행정지원과
	농업발전방안 모색을 위한 업무추진 간담	240	행정지원과
	자원봉사활동 관계자 격려	240	행정지원과
	제103주년 3·1절 기념행사 추진 관계자 격려	240	행정지원과
4월	24건 소계	6,359	
	고창군-한국여행업협회 관광활성화 업무협약에 따른 기념품 구입	450	관광산업과
	문화재 및 관광산업 업무 관계자 식사 제공	154	문화예술과
	생태환경 보전을 위한 간담회 식사 제공	73	문화예술과
	여성친화도시 추진 관계자 간담회 식사제공	24	문화예술과
	문화복지환경국 업무연찬을 위한 식사 제공	85	문화예술과
	문화복지환경국 업무연찬을 위한 식사 제공	69	문화예술과
	기업 업무협약 참석자 식사제공	72	신활력경제정책관
	기업활성화를 위한 참석자 식사 제공	35	신활력경제정책관
	시책추진 업무추진비 지출(2022. 3. 16. ~ 2022. 3. 31.)	1,122	기획예산실
	군정 주요시책업무 추진에 따른 관계자 격려	90	기획예산실
	국가예산확보 추진 관계자 노고 격려	39	기획예산실
	군정 주요시책업무 추진에 따른 관계자 격려	240	기획예산실
	군정 주요시책업무 추진에 따른 관계자 격려	320	기획예산실
	군정주요업무 추진을 위한 관계자 격려	300	기획예산실

	국가예산확보 추진 관계자 노고 격려	150	기획예산실
	군정 주요시책업무 추진 관계자 노고 격려	300	기획예산실
	군정 주요시책업무 추진 관계자 노고 격려	198	기획예산실
	국가예산확보 추진 관계자 노고 격려	130	기획예산실
	시책추진 업무추진비 지출(2022. 4. 1. ~ 2022. 4. 15.)	1,166	기획예산실
	국가예산확보를 위한 관계자 노고 격려	89	기획예산실
	지역상생발전을 위한 간담	289	행정지원과
	지속가능발전 업무협약 추진 격려	300	행정지원과
	자원봉사활동 관계자 격려	214	행정지원과
	군상업무 및 군상황보 협조 등 업무추진 관계관 제공 기념품 추진	450	행정지원과
5월	25건 소계	5,733	
	군정업무 대외협력을 위한 관계자 식사 제공	83	문화예술과
	신속집행 추진 독려를 위한 간담회 식사 제공	48	문화예술과
	산불예방 등 산림보호를 위한 간담회 식사 제공	57	문화예술과
	지방세 역량 강화를 위한 간담회 식사 제공	91	문화예술과
	군정업무 대외협력을 위한 관계자 식사 제공	70	문화예술과
	국가예산확보 추진 관계자 노고 격려	45	기획예산실
	국가예산확보를 위한 관계자 노고 격려	38	기획예산실
	군정 주요시책업무 추진 관계자 노고 격려	230	기획예산실
	시책추진 업무추진비 지출(2022. 4. 16. ~ 2022. 4. 30.)	422	기획예산실
	국가예산 확보 추진 관계자 격려	236	기획예산실
	국가예산확보를 위한 관계자 노고 격려	17	기획예산실
	시책추진 업무추진비 지출(2022. 5. 1. ~ 2022. 5. 15.)	1,057	기획예산실
	시책업무추진 관계자를 위한 지역홍보용 특산물 구입	456	기획예산실
	시책업무추진 관계자를 위한 지역홍보용 특산물 구입	338	기획예산실
	신재생에너지 융복합지원사업 추진 관계자 격려	219	기획예산실
	군정 주요시책업무 추진에 따른 관계자 격려	77	기획예산실
	군정 주요시책업무 추진에 따른 관계자 격려	360	기획예산실
	상생발전을 위한 업무협약 추진 격려	490	행정지원과
	제8회 전국동시지방선거 선거사무종사자 식사제공	200	고창읍
	제8회 전국동시지방선거 관련 (사전)투표사무종사자 교육 및 간담회	200	고수면
	제8회 전국동시지방선거 관련 (사전)투표사무관계자 교육 및 간담회 식사 제공	200	아산면
	제8회 전국동시지방선거 선거관계자 간담회 개최	200	공음면
	제8회 전국동시지방선거 관련 (사전)투표사무종사자 교육 및 간담회	200	상하면
	제8회 전국동시지방선거 선거사무 종사자 격려를 위한 식사 제공	200	홍덕면
	제8회 전국동시지방선거 관련 간담회 참석자 식사 제공	200	신림면

6월	56건 소계	16,337	
	2022년 고창 복분자와 수박축제 개최에 따른 홍보용 농특산물 구입	1,170	관광산업과
	산림 보호를 위한 간담회 식사 제공	84	문화예술과
	군정업무 대외협력을 위한 관계자 식사 제공	15	문화예술과
	기업활성화를 위한 참석자 식사 제공	52	신활력경제정책관
	농수축산경제국 당면업무 추진을 위한 담당자 격려	22	농업정책과
	농수축산경제국 당면업무 추진을 위한 담당자 격려	40	농업정책과
	농수축산경제국 당면업무 추진을 위한 담당자 격려	120	농업정책과
	농수축산경제국 당면업무 추진을 위한 담당자 격려	82	농업정책과
	농수축산경제국 당면업무 추진을 위한 담당자 격려	32	농업정책과
	농수축산경제국 당면업무 추진을 위한 담당자 격려	59	농업정책과
	농수축산경제국 당면업무 추진을 위한 담당자 격려	60	농업정책과
	농수축산경제국 당면업무 추진을 위한 담당자 격려	140	농업정책과
	농수축산경제국 당면업무 추진을 위한 담당자 격려	118	농업정책과
	농수축산경제국 당면업무 추진을 위한 담당자 격려	28	농업정책과
	농수축산경제국 당면업무 추진을 위한 담당자 격려	84	농업정책과
	시책추진 업무추진비 지출(2022. 5. 16. ~ 2022. 5. 31.)	1,047	기획예산실
	국가예산 확보 추진 관계자 격려	61	기획예산실
	국가예산 확보 추진 관계자 노고 격려	202	기획예산실
	시책업무추진 관계자를 위한 지역홍보용 특산물 구입	450	기획예산실
	우리밀 소비촉진 지원사업 추진 관계자 격려	450	기획예산실
	군정주요업무 추진 관계자 노고 격려	100	기획예산실
	국가예산 확보 추진 관계자 노고 격려	35	기획예산실
	국가예산 확보 추진 관계자 노고 격려	19	기획예산실
	시책추진 업무추진비 지출(2022. 6. 1. ~ 2022. 6. 15.)	367	기획예산실
	군정주요업무 추진 관계자 노고 격려	78	기획예산실
	지역사회서비스투자사업 추진 관계자 격려	418	기획예산실
	복분자 재배농가 미생물농법 지원사업 관계자 격려	494	기획예산실
	기초생활거점조성사업 추진 관계자 격려	480	기획예산실
	군정주요업무 추진 관계자 노고 격려	66	기획예산실
	통합 온라인 쇼핑몰 홍보마케팅 추진 관계자 격려	480	기획예산실
	축제 대비 위생 점검 관계자 격려, 간담	320	행정지원과
	지역복지 역량강화 추진 관계자 격려, 간담	480	행정지원과
	농업기술개발 업무추진 격려, 간담	208	행정지원과
	자원봉사활동 관계자 격려	375	행정지원과
	농촌생활환경 활성화 사업 관계자 격려, 간담	470	행정지원과
	관광지 체험시설 조성 등 관계자 격려, 간담	450	행정지원과

	식품문화산업 관계자 격려,간담	480	행정지원과
	문화예술공연 관계자 격려,간담	480	행정지원과
	건설현장 안전점검 추진 관계자 격려,간담	477	행정지원과
	국가예산확보 업무협조를 위한 간담	224	행정지원과
	시책사업 및 군정현안사업 추진 업무협조를 위한 간담	381	행정지원과
	문화도시 조성 추진 관계자 격려,간담	456	행정지원과
	일자리 창출 지원사업 관계자 격려,간담	470	행정지원과
	지중화사업 관계자 격려,간담	480	행정지원과
	농특산물 유통업무 추진 관계자 격려,간담	476	행정지원과
	제67회 현충일 추념식 추진 관계자 격려 및 간담	490	행정지원과
	제8회 전국동시지방선거 원료에 따른 선거업무관계자 격려 및 간담	400	행정지원과
	농특산물 드라이브스루 행사관계자 격려	480	행정지원과
	자원봉사활동 관계자 격려	488	행정지원과
	제8회 전국동시지방선거 관련(사전투표업무관계자교육및간담회)식사제공	200	무장면
	제8회 전국동시지방선거관련 직원 식사 제공	200	해리면
	제8회 전국동시지방선거관련(사전투표업무관계자교육및간담회)식사제공	200	성송면
	제8회 전국동시지방선거 사무중시자 간담회 추진 식비 지급	200	대산면
	제8회 전국동시지방선거 업무 추진에 따른 급식 제공(1)	200	심원면
	제8회 전국동시지방선거 선거관계자 간담회 개최	200	성내면
	제8회 전국동시지방선거 사무관계자 격려	200	부안면
7월	48건 소계	15,839	
	문화유산 활용을 위한 간담회 식사 제공	56	문화예술과
	농수축산경제국 당면업무 추진을 위한 담당자 격려	126	농업정책과
	농수축산경제국 당면업무 추진을 위한 담당자 격려	40	농업정책과
	농수축산경제국 당면업무 추진을 위한 담당자 격려	40	농업정책과
	해수욕장 개장식 관련 담당자 격려	25	농업정책과
	농어촌식품과 시책업무 추진을 위한 담당자 격려	30	농업정책과
	일자리대상 시상식 참석에 따른 관계자 격려	33	농업정책과
	건설도시과 시책업무 추진을 위한 담당자 격려	88	농업정책과
	농수축산경제국 농업정책 업무 추진을 위한 담당자 격려	46	농업정책과
	농수축산경제국 농업정책 업무 추진을 위한 담당자 격려	97	농업정책과
	군정주요업무 추진 관계자 노고 격려	212	기획예산실
	고창군 정신건강복지센터 운영 관계자 격려	494	기획예산실
	고창군 관광활성화 팸투어 추진 관계자 격려	490	기획예산실
	고창로컬푸드 안전 인증제 구축 추진 관계자 격려	490	기획예산실
	시책추진 업무추진비 지출(2022. 6. 16. ~ 2022. 6. 30.)	1,421	기획예산실
	여름철 태풍장마 대비 안전점검 추진 관계자 격려	480	기획예산실

	군정주요업무 추진 관계자 노고 격려	96	기획예산실
	지방소멸대응기금 확보 추진 관계자 노고 격려	320	기획예산실
	마을정비형 공공주택 건립사업 추진 관계자 격려	494	기획예산실
	국가예산 확보 추진 관계자 노고 격려	23	기획예산실
	농촌체험휴양마을 조성 추진 관계자 격려	480	기획예산실
	맞춤형 복지서비스 지원 추진 관계자 격려	411	기획예산실
	국가예산 확보 추진 관계자 노고 격려	14	기획예산실
	국가예산 확보 추진 관계자 노고 격려	34	기획예산실
	국가예산 확보 추진 관계자 노고 격려	79	기획예산실
	국가예산 확보 추진 관계자 노고 격려	135	기획예산실
	생물자원보전시설 자연생태원 건립 추진 관계자 격려	494	기획예산실
	시책추진 업무추진비 지출(2022. 7. 1. ~ 2022. 7. 15.)	145	기획예산실
	국가예산 확보 추진 관계자 노고 격려	50	기획예산실
	군정주요업무 추진 관계자 노고 격려	88	기획예산실
	국가예산 확보 추진 관계자 노고 격려	66	기획예산실
	폭염대비 예방 및 안전관리 추진 관계자 격려,간담	480	행정지원과
	해양환경 개선사업 추진 관계자 격려,간담	401	행정지원과
	농촌신활력플러스사업 추진 관계자 격려,간담	462	행정지원과
	농특산물 판매 활성화 추진 관계자 격려, 간담	200	행정지원과
	노인복지지원 활성화 추진 관계자 격려,간담	480	행정지원과
	경관조성사업 관계자 격려,간담	440	행정지원과
	지역 현안 해결 방안 마련을 위한 간담	300	행정지원과
	전통문화계승, 발전을 위한 관계자 격려,간담	275	행정지원과
	지역 대표축제 발전을 위한 간담	480	행정지원과
	청소년지원 관련 추진 관계자 격려,간담	480	행정지원과
	복분자와 수박축제 근무자 등 격려	2,406	행정지원과
	재해구호사업 추진 관계자 격려,간담	408	행정지원과
	인구정책관련 관계자 격려,간담	188	행정지원과
	시책사업 업무추진을 위한 간담	490	행정지원과
	국가예산확보 업무협조를 위한 간담	330	행정지원과
	군정업무 홍보를 위한 언론관계자 간담회 중식제공	490	행정지원과
	지역관광 특성화 홍보를 위한 관계자 격려	433	행정지원과
8월	59건 소계	35,557	
	고창 농특산물(수박) 홍보를 위한 농특산물 구입	19,320	농촌활력과
	문화도시 추진 관련 업무관계자 식사 제공	64	문화예술과
	문화복지환경국 업무연찬을 위한 식사 제공	106	문화예술과
	기업활성화를 위한 식사 제공	40	신활력경제정책관
	해수욕장 현장점검 관련 업무 담당자 격려	102	농업정책과
	기업유치 업무 담당자 격려	42	농업정책과

농수축산경제국 당면업무 추진을 위한 담당자 격려	73	농업정책과
농수축산경제국 농업정책 업무 추진을 위한 담당자 격려	21	농업정책과
농수축산경제국 당면업무 추진을 위한 담당자 격려	67	농업정책과
농수축산경제국 농생량자원과 당면업무 추진을 위한 담당자 격려	40	농업정책과
농어촌산업국 건설도시과 업무 담당자 격려	32	농업정책과
농어촌산업국 건설도시과 당면업무 추진을 위한 담당자 격려	119	농업정책과
도시재생 혁신지구 건설청 참석에 따른 업무 담당자 격려	108	농업정책과
시책추진 업무추진비 지출(2022. 7. 16. ~ 2022. 7. 31.)	2,365	기획예산실
관내 해수욕장 관리 업무 추진 관계자 격려	200	기획예산실
국가예산 확보 추진 관계자 노고 격려	300	기획예산실
국가예산 확보 추진 관계자 격려	203	기획예산실
치유문화도시 조성사업 추진 관계자 격려	288	기획예산실
국가예산 확보 추진 관계자 추진 격려	72	기획예산실
국가예산 확보 추진 관계자 노고 격려	32	기획예산실
국가예산 확보 추진 관계자 노고 격려	100	기획예산실
군정주요업무 추진 관계자 노고 격려	84	기획예산실
사회복지 업무 추진 관계자 격려	236	기획예산실
경관 조정 업무 추진 관계자 격려	135	기획예산실
군정 주요시책업무 추진에 따른 관계자 격려	493	기획예산실
시책업무추진 관계자를 위한 지역홍보용 특산품 구입	456	기획예산실
국가예산 확보 추진 관계자 격려	82	기획예산실
시책업무추진 관계자를 위한 지역홍보용 특산품 구입	480	기획예산실
국가예산확보를 위한 관계자 노고 격려	22	기획예산실
국가예산 확보 추진 관계자 노고 격려	100	기획예산실
고창미술작가 창작전시회 추진 관계자 격려	250	기획예산실
여성친화도시 업무 추진 관계자 격려	490	기획예산실
갯벌세계자연유산보전본부 유치를 위한 관계자 노고 격려	52	기획예산실
국가예산 확보 관계자 노고 격려	54	기획예산실
행정협의회 업무 관계자 노고 격려	64	기획예산실
군정예산 업무 협의 추진 관계자 노고 격려	63	기획예산실
복지업무 협약에 따른 관계자 간담	400	행정지원과
자원봉사활동 관계자 격려	490	행정지원과
자연장 조성 추진에 따른 관계자 격려	203	행정지원과
내방객 지역홍보 특산품 구입	480	행정지원과
지역현안해결을 위한 간담	442	행정지원과
우수 인재 양성방안 마련 간담	480	행정지원과
효율적 군정운영을 위한 간담	490	행정지원과
전국 생활체육대회 추진에 따른 관계자 격려	218	행정지원과
지역 농특산품 홍보 추진 격려	205	행정지원과

	국가사업추진 업무협조 간담	450	행정지원과
	자원봉사활동 관계자 격려	300	행정지원과
	농업신기술 도입 업무협조에 따른 격려	490	행정지원과
	문화재 발굴업무 추진 격려	400	행정지원과
	국가사업 추진 등 업무협조를 위한 지역특산물 구입 홍보	270	행정지원과
	시책사업 업무추진을 위한 간담	281	행정지원과
	갯벌축제 행사 관계자 격려	370	행정지원과
	효율적인 군정업무 추진을 위한 간담	490	행정지원과
	자원봉사활동 관계자 격려	250	행정지원과
	국가예산 확보 등 업무 협조를 위한 간담	453	행정지원과
	노인복지정책 발전방안 간담	350	행정지원과
	문화유산 지정 학술조사 간담	400	행정지원과
	지역현안사업 등 업무협조를 위한 지역특산물 구입	490	행정지원과
	군정발전방안 논의 등 업무협조를 위한 간담	400	행정지원과
9월	47건 소계	15,165	
	진채선의 날 기념식 및 기획공연관계자 특산물 제공	400	문화예술과
	업무 연찬을 위한 다과 제공	17	문화예술과
	자치행정국 업무연찬을 위한 식사 제공	152	문화예술과
	고창군 기업유치 활성화 업무 추진에 따른 관계자 격려	440	신활력경제정책관
	고창일반산업단지 기업유치를 위한 초청 설명회 개최에 따른 관계자 식사 제공	557	신활력경제정책관
	농어촌산업국 당면업무 추진을 위한 담당자 격려	37	농업정책과
	농어촌산업국 당면업무 추진을 위한 담당자 격려	118	농업정책과
	농어촌산업국 재해업무 담당자 격려	122	농업정책과
	농어촌산업국 당면업무 담당자 격려	80	농업정책과
	농어촌산업국 선운산도립공원 업무 담당자 격려	90	농업정책과
	농어촌산업국 농업정책 업무추진을 위한 담당자 격려	75	농업정책과
	국가예산 확보를 위한 관계자 노고 격려	90	기획예산실
	군정 주요시책업무 추진에 따른 관계자 격려	200	기획예산실
	국토교통위원회 업무 추진 관계자 노고 격려	112	기획예산실
	군정 주요시책업무 추진에 따른 관계자 격려	120	기획예산실
	도로교통 개선 업무 추진 관계자 격려	317	기획예산실
	시책업무추진 관계자를 위한 지역홍보용 특산물 구입	765	기획예산실
	갯벌 세계자연유산보전본부 유치를 위한 관계자 노고 격려	132	기획예산실
	시책업무추진 관계자를 위한 지역홍보용 특산물 구입	85	기획예산실
	시책업무 추진을 위한 농 특산물 구입	250	기획예산실
	시책업무추진 관계자를 위한 지역홍보용 특산물 구입	1,000	기획예산실
	시책업무 추진 관계자를 위한 지역 홍보용 특산물 구입	1,058	기획예산실
	직원워크숍 업무 추진 관계자 격려	144	기획예산실
	태풍 대처 관련 안전총괄 업무 추진 관계자 격려	166	기획예산실
	갯벌 세계자연유산 보전 본부 유치 지문화의 관계자 격려	480	기획예산실
	로컬푸드 구축 업무 추진 관계자 격려	106	기획예산실
	대한민국 안전 대전환 업무 추진 관계자 격려	273	기획예산실

	후계농업경영인 육성 업무 추진 관계자 격려	480	기획예산실
	군정 주요시책업무 추진에 따른 관계자 노고 격려	150	기획예산실
	자원봉사활동 관계자 격려	490	행정지원과
	국가예산 확보 등 업무협조를 위한 지역농특산물 구입 홍보	405	행정지원과
	효율적 군정운영을 위한 간담	300	행정지원과
	농업발전방안 모색을 위한 업무추진 간담	485	행정지원과
	문화예술공연 관계자 격려, 간담	473	행정지원과
	어린이집연합회 관계자 간담	440	행정지원과
	지역현안 해결방안 마련을 위한 간담	446	행정지원과
	일자리 지원사업 관계자 격려, 간담	340	행정지원과
	내방객 지역홍보 특산물 구입	490	행정지원과
	군정 발전 논의를 위한 간담	223	행정지원과
	군정현안업무협조를 위한 지역특산물 구입 홍보	490	행정지원과
	내방객 지역홍보 특산물 구입	405	행정지원과
	시책추진 업무추진비(2022.09.05.) 지출	656	행정지원과
	문화도시 조성 추진 관계자 격려, 간담	490	행정지원과
	갯벌세계자연유산 보존본부 유치를 위한 자문회의 관계자 격려	490	행정지원과
	군정 발전을 위한 업무 협조 간담	213	행정지원과
	군정발전을 위한 간담	135	행정지원과
	지역현안해결을 위한 간담	178	행정지원과
10월	75건 소계	50,387	
	고창 농특산물 홍보를 위한 고창 멜론 구입	1,750	농촌활력과
	2022년 고창 고도농업특산물마케팅행사홍보농특산물구입	4,500	관광산업과
	지역홍보 등을 위한 농특산물 구입	3,150	관광산업과
	지역 홍보 등을 위한 농특산물 구입	180	관광산업과
	국가예산확보를 위한 중앙부처 방문에 따른 홍보용 지역농특산물 구입	450	관광산업과
	시책업무 추진을 위한 홍보용 지역농특산물 구입	450	관광산업과
	코로나19 극복 지역경제살리기 지역농특산물 구입	455	관광산업과
	관광 활성화 업무 추진에 따른 관계자 격려	275	관광산업과
	고창군 법정문화도시 지정을 위한 관계자 식사 제공	232	문화예술과
	고창 병방위 일원 명승지정 관련 식사 제공	96	문화예술과
	고창군 기관사회단체장 축제관련 업무협의 식사제공	116	문화예술과
	갯벌세계자연유산보존본부 유치를 위한 업무협의 관계자 특산물 제공	200	문화예술과
	농어촌산업국 당면업무 추진을 위한 담당자 격려	45	농업정책과
	송과구 한성백제문화제 자매도시 대표단 격려	9	농업정책과
	2022 한성백제문화제 국내 자매도시 대표단 격려	52	농업정책과
	농어촌산업국 당면업무 추진을 위한 담당자 격려	240	농업정책과
	농어촌산업국 당면업무 추진을 위한 관계자 격려	79	농업정책과
	농어촌산업국 도시재생 혁신지구 컨설팅 참석자 격려	480	농업정책과
	시책업무 추진 관계자를 위한 지역 홍보용 특산물 구입	480	기획예산실
	시책추진업무추진비 지출(2022.09.05.)	65	기획예산실
	시책업무추진 관계자를 위한 지역홍보용 특산물 구입	360	기획예산실
	군정 홍보 관계자를 위한 지역홍보용 특산물 구입	2,550	기획예산실

지방하천 정비사업 업무 추진 관계자 격려	37	기획예산실
국가예산 확보를 위한 관계자 노고 격려	90	기획예산실
시책업무추진 관계자를 위한 지역홍보용 특산물 구입	350	기획예산실
국가예산 확보를 위한 관계자 노고 격려	136	기획예산실
국가예산 확보를 위한 관계자 노고 격려	180	기획예산실
시책업무추진 관계자를 위한 지역홍보용 특산물 구입	360	기획예산실
모양성제 및 군민의날 내방객 대상 홍보 특산물 구입	4,500	행정지원과
군정업무 홍보를 위한 언론관계자 간담회 중식제공	393	행정지원과
군정업무 홍보를 위한 언론관계자 간담회 중식제공	200	행정지원과
고창 문화발전을 위한 관계자 간담회	490	행정지원과
시책사업 업무추진을 위한 간담	478	행정지원과
지역발전 논의를 위한 간담	150	행정지원과
지역현안 해결 방안 마련을 위한 간담	360	행정지원과
제15회 고창농수산물박람회 행사관계자 격려	144	행정지원과
자원봉사활동 관계자 격려	470	행정지원과
제1회 무장읍성 축제 행사 관계자 격려	320	행정지원과
지역대표 축제 발전을 위한 간담	380	행정지원과
지역현안 해결방안 마련을 위한 간담	246	행정지원과
관광지 체험시설 조성 등 관계자 격려 간담	250	행정지원과
국가예산 확보 및 당면업무 협조를 위한 농특산물 구입 제공	3,500	행정지원과
주요 시책사업 추진 관계자 격려	420	행정지원과
효율적인 군정업무 추진을 위한 간담	395	행정지원과
지역농산물 수출관련 관계자 간담	345	행정지원과
문화도시 추진위원회의 관계자 격려	275	행정지원과
내방객 지역홍보 특산물 구입	480	행정지원과
군정현안추진 업무협조를 위한 지역특산물 구입	270	행정지원과
고창관광지조성사업 추진 관계자 격려	490	행정지원과
주요 언론인 관계자 등 대상 홍보 특산물 구입	3,150	행정지원과
국가사업 추진 등 업무 협조를 위한 지역특산물 구입 홍보	450	행정지원과
고창 발전전략수립 정책을 위한 간담	414	행정지원과
현안사업 업무추진 협조를 위한 간담	490	행정지원과
제20회 고창예술제 관계자 만찬	490	행정지원과
이웃돕기 성금 기탁식 관계자 오찬	437	행정지원과
군정발전을 위한 간담	490	행정지원과
지역사회를 위한 자원봉사활동 관계자 격려	210	행정지원과
고창농촌영화제 관련 간담	486	행정지원과
군정현안추진 업무 협조를 위한 지역특산물 구입	420	행정지원과
자원봉사활동 관계자 격려	250	행정지원과
고소득 농축수산물 육성을 위한 간담	490	행정지원과
식품산업 관계자 격려 간담	475	행정지원과
효율적인 군정업무추진을 위한 간담	370	행정지원과
보병 105여단 격려품 지급	962	행정지원과
고창농악 한마당 잔치 관계자 격려	197	행정지원과
모양성제 현감부임행차 관계자 격려	108	행정지원과
고창모양성제 관련 간담	490	행정지원과
제49회 고창모양성제 추진 관계자 격려	490	행정지원과

	국가예산 확보 등 업무 협조를 위한 농특산물 구입	4,905	행정지원과
	갯벌 생태관광사업 예산 확보를 위한 관계자 격려	490	행정지원과
	자원봉사활동 관계자 격려	490	행정지원과
	생활개선 역량강화 관련 간담	481	행정지원과
	지역홍보 등 내방객 제공을 위한 지역특산물 구입	479	행정지원과
	지역현안사업 등 업무협조를 위한 지역특산물 구입	480	행정지원과
	내방객 지역홍보 특산물 구입	270	행정지원과
11월	54건 소계	19,513	
	군정현안 지문을 위한 지역 홍보 농특산물 구입	473	농촌활력과
	고창 농산물 홍보를 위한 농특산물 구입	420	농촌활력과
	내방객 지역홍보 특산물 구입	450	관광산업과
	지역현안사업 등 업무협조를 위한 지역특산물 구입	480	관광산업과
	2023 세계유산도시 고창 방문의 해 업무 연찬을 위한 식사 제공	400	관광산업과
	국가예산 확보를 위한 중앙부처 방문에 따른 홍보 농특산물 구입	495	관광산업과
	문화관광 업무 연찬을 위한 식사 제공	450	관광산업과
	환경친화적 축산업 모델 구축 협력사업 착수보고회에 따른 홍보 특산물 구입	495	관광산업과
	내방객 지역홍보 농특산물 구입	490	관광산업과
	시책업무 추진을 위한 홍보용 지역농특산물 구입	460	관광산업과
	지역홍보 등 내방객 제공을 위한 지역특산물 구입	420	관광산업과
	농특산물 판매 활성화 추진 관계자 격려, 간담	408	관광산업과
	지역현안사업 등 업무협조를 위한 지역특산물 구입	473	관광산업과
	고창군 관광홍보 종이가방 제작	2,037	관광산업과
	관광 활성화 업무 추진에 따른 관계자 격려	239	문화예술과
	관광 활성화 업무 추진에 따른 관계자 격려	38	문화예술과
	고창 방문의해 추진에 따른 관계자 업무협의 간담회	71	문화예술과
	관광 활성화 업무 추진에 따른 관계자 격려	67	문화예술과
	관광 활성화 업무 추진에 따른 관계자 격려	22	문화예술과
	고창군 기업유치 활성화 업무 추진에 따른 관계자 격려	446	신활력경제정책관
	기업유치 업무 추진에 따른 관계자 격려	284	신활력경제정책관
	기업유치 활성화 추진에 따른 관계자 식사비 지급	68	신활력경제정책관
	농어촌산업국 시책업무 추진을 위한 관계자 격려	33	농업정책과
	군정 주요시책업무 추진에 따른 관계자 격려	54	기획예산실
	시책업무추진 관계자를 위한 지역홍보용 특산물 구입	280	기획예산실
	국가예산 확보를 위한 관계자 노고 격려	76	기획예산실
	국가예산 확보를 위한 관계자 노고 격려	175	기획예산실
	국가예산 확보를 위한 관계자 노고 격려	300	기획예산실
	군정 주요시책업무 추진에 따른 관계자 격려	295	기획예산실
	국가예산확보를 위한 관계자 노고 격려	8	기획예산실
	군정 주요시책업무 추진에 따른 관계자 격려	260	기획예산실
	농특산물 판매 활성화 추진 관계자 격려, 간담	124	행정지원과
	우수 인재 양성방안 마련 간담	490	행정지원과
	청소년 지원 관련 관계자 격려, 간담	369	행정지원과

	지역복지 역량 강화 추진 관계자 격려, 간담	202	행정지원과
	지역 생활환경 개선 업무 추진 간담	362	행정지원과
	지역상생발전 논의를 위한 간담	354	행정지원과
	제42회 장애인의 날 행사 관계자 격려	288	행정지원과
	내방객 지역홍보 특산품 구입	490	행정지원과
	지역홍보 등 내방객 제공을 위한 지역특산품 구입	354	행정지원과
	주요 언론인 관계자 등 대상 홍보 특산품 구입	420	행정지원과
	장애인복지관 개관 5주년 기념행사 관계자 격려	490	행정지원과
	현안사업 업무추진 협조를 위한 간담	485	행정지원과
	주요 언론인 관계자 등 대상 홍보 특산품 구입	405	행정지원과
	지역홍보 등 내방객 제공을 위한 지역특산품 구입	405	행정지원과
	제24회 농업인의 날 행사 관계자 오찬	449	행정지원과
	지역상생발전 논의를 위한 간담	490	행정지원과
	노인복지정책 발전방안 간담	490	행정지원과
	농업인 단체 간담회	120	행정지원과
	지역현안 해결방안 마련을 위한 간담	490	행정지원과
	문화도시 조성관련 간담	229	행정지원과
	자원봉사활동 관계자 격려	490	행정지원과
	지역홍보 등 내방객 제공을 위한 지역특산품 구입	473	행정지원과
	고창 농촌개발대학 수료식 후 오찬	377	행정지원과
12월	58건 소계	14,743	
	고창 농산물 홍보를 위한 물품 구입	490	농촌활력과
	군정현안 자문을 위한 지역 홍보 농특산품 구입	495	농촌활력과
	고창 농산물 홍보를 위한 농특산품 구입	480	농촌활력과
	군정현안 자문을 위한 지역 홍보 농특산품 구입	462	농촌활력과
	고창 농산물 홍보를 위한 농특산품 구입	400	농촌활력과
	군정현안 자문을 위한 지역 홍보 농특산품 구입	462	농촌활력과
	고창 농산물 홍보를 위한 농특산품 구입	234	농촌활력과
	지역현안사업 등 업무협조를 위한 지역 특산품 구입	350	관광산업과
	주요 언론인 관계자 등 대상 홍보 농특산품 구입	450	관광산업과
	제49회 모양성제 고을기행사 개최에 따른 관외 내방객 제공을 위한 지역 농특산품 구입 홍보	756	관광산업과
	지역 홍보 등을 위한 농특산품 구입	180	관광산업과
	군정현안추진 업무 협조를 위한 지역 특산품 구입	900	관광산업과
	자치행정국 직원 격려 식사 제공	135	문화예술과
	관광활성화 업무 추진에 따른 관계자 격려	138	문화예술과
	관광활성화 업무 추진에 따른 관계자 격려	18	문화예술과
	관광활성화 업무 추진에 따른 관계자 격려	250	문화예술과
	관광활성화 업무 추진에 따른 관계자 격려	150	문화예술과
	2023 세계유산도시 고창 방문의해 추진에 따른 관계자 격려	156	문화예술과
	2023 세계유산도시 고창 방문의해 추진에 따른 관계자 간담회	198	문화예술과
	관광활성화 업무 추진에 따른 관계자 격려	100	문화예술과

관광활성화 업무 추진에 따른 관계자 격려	43	문화예술과
고창군 법정 문화도시 지정 관계자 식사 제공	29	문화예술과
고창군 법정 문화도시 지정 관계자 간담회 추진	280	문화예술과
관광활성화 업무 추진에 따른 관계자 격려	250	문화예술과
고창군 문화도시 사업 설명회 관련 업무협의 식사제공	120	문화예술과
기업유치 업무 추진에 따른 관계자 격려	151	신활력경제정책관
농어촌산업국 당면업무 추진을 위한 담당자 격려	36	농업정책과
농어촌산업국 농업정책 업무 담당자 격려	192	농업정책과
농어촌산업국 당면업무 추진을 위한 관계자 격려	82	농업정책과
농어촌산업국 당면업무 추진을 위한 담당자 격려	30	농업정책과
농어촌산업국 당면업무 관계자 격려	82	농업정책과
농어촌산업국 해양수산 업무 담당자 격려	40	농업정책과
농어촌산업국 농업정책 업무 담당자 격려	142	농업정책과
농어촌산업국 해양수산정책업무 담당자 격려	60	농업정책과
시책업무추진 관계자를 위한 지역홍보용 특산물 구입	210	기획예산실
군정 주요시책업무 추진에 따른 관계자 격려	218	기획예산실
군정 주요시책업무 추진에 따른 관계자 격려	200	기획예산실
국가예산 확보를 위한 관계자 노고 격려	7	기획예산실
군정 주요시책업무 추진에 따른 관계자 격려	51	기획예산실
군정 주요시책업무 추진에 따른 관계자 격려	204	기획예산실
시책업무추진 관계자를 위한 지역홍보용 특산물 구입	285	기획예산실
군정 주요시책업무 추진에 따른 관계자 격려	278	기획예산실
군정주요업무 추진에 따른 관계자 노고 격려	127	기획예산실
군정 주요시책업무 추진에 따른 관계자 격려	160	기획예산실
군정 주요시책업무 추진에 따른 관계자 격려	370	기획예산실
국가예산 확보 등 업무 협조를 위한 간담	236	행정지원과
지역발전 논의를 위한 간담	180	행정지원과
우수인재 양성방안 마련 간담	490	행정지원과
국가사업 추진 업무 협조 간담	400	행정지원과
주요 언론인 관계자 등 대상 홍보 특산물 구입	465	행정지원과

	지역홍보 등 내방객 제공을 위한 지역특산품 구입	250	행정지원과
	이웃돕기 성금 기탁식 관계자 오찬	107	행정지원과
	지역홍보 등 내방객 제공을 위한 지역특산품 구입	462	행정지원과
	주요 언론인 관계자 등 대상 홍보 특산품 구입	60	행정지원과
	지역홍보 등 내방객 제공을 위한 지역특산품 구입	400	행정지원과
	주요 언론인 관계자 등 대상 홍보 특산품 구입	460	행정지원과
	군정업무 홍보를 위한 언론관계자 간담회 중식제공	352	행정지원과
	지역현안 해결 방안 마련을 위한 간담	431	행정지원과

5-5. 국외여비 집행현황

2022년도 국외출장 및 국외여비 집행내역은 다음과 같습니다.

출장기간	국외출장 목적 및 성과	출장지역	총 출장 인원(명)	국외여비 집행액 (백만원)	비고
총 계				87.3	
7.25.~7.30.	제8회 아시아지역 습지센터 네트워크 총회 참가	필리핀 마닐라	3	3.6	
9.3.~9.11.	제7회 아시아 태평양 지질공원 네트워크(APGN)참석	태국	1	2.8	
10.1.~10.8.	전북 서해안 새만금 관광벨트 구축 및 우호협력 증진	프랑스 파리	1	6.8	
10.25.~11.3.	제24회 페스툼 국제고고학관광전 참여 및 이탈리아 지자체 국제교류	이탈리아 캄파냐주	4	4.3	
11.4.~11.12.	람사르 습지도 인증서 수여식 참석	영국 런던, 스위스 제네바	6	34	
11.2.~11.11.	2022 지자체 글로벌 정책 리서치	미국	1	3.1	
11.25.~12.3.	그린시티 선정에 따른 선진지 견학 및 선진국 우수 환경도시의 사업정책 및 성공적인 사례 조사	스페인, 포르투갈	2	8.8	
12.20.~12.24	일본 치바현 미나미보소시 국제교류 협의 및 고향사랑기부제 선진지 벤치마킹	일본	9	22	단체장
12.14.~12.18.	말레이시아 주정부, 지자체, 유관기관, 관광업계 등을 대상으로 한 관광자원 설명회 및 상담회 개최를 통한 외해 관광객 유치확대	말레이시아	1	1.9	

▸ 대상회계 : 일반회계, 특별회계 (202-03 국외업무여비, 202-04 국제화여비)

※ 국외출장(국외여비 집행)에 대하여 기재(지방의회 국외여비 제외), 단체장 포함 시 비고란에 반드시 표시

5-6. 지방의회경비 집행현황

■ 우리 고창군의 2022년도 지방의회경비의 집행현황은 다음과 같습니다.

(단위 : 백만원, 명, %)

세출결산액 (A)	의회경비 집행액 (B)	의회경비 비율 (B/A)	지방의원 정수 (C)	1인당 의회경비 (B/C)(천원)
793,824	569	0.07%	10	56,934

- ▶ 대상 회계 및 집행액 : 일반회계, '22년 결산결과 의회경비* 집행액
- ▶ *의회경비 : 의정활동비(205-01), 월정수당(205-02), 의원국내여비(205-03), 의원국외여비(205-04), 의정운영공통경비(205-05), 의회운영업무추진비(205-06), 의원역량개발비(민간위탁,205-08), 의원정책개발비(205-09), 의장협의체부담금(205-10), 의원국민연금부담금(205-11), 의원국민건강부담금(205-12)

❖ 의회경비 연도별 현황

(단위 : 백만원, 명, %)

구 분	연도별				
	2018	2019	2020	2021	2022
세출결산액	525,299	624,343	703,716	745,468	793,824
의회경비	539	566	548	555	569
의원 정수	10	10	10	10	10
세출대비 의회경비 비율	0.10%	0.09%	0.08%	0.07%	0.07%
지방의원 1인당 의회경비(천원)	53,940	56,601	54,800	55,548	56,934

의회경비 연도별 집행액 및 비율 변화

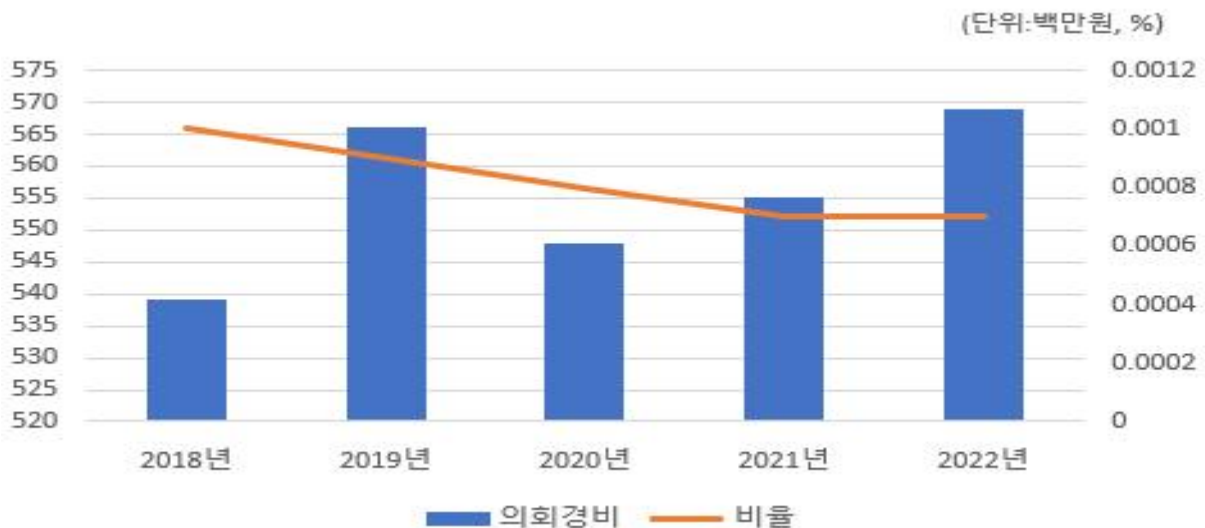

의원 1인당 의회경비 연도별 유형 지방자치단체와 비교



5-7. 지방의회 국외여비 집행현황

☐ 우리 고창군의 2022년도 지방의회 국외여비의 집행현황은 다음과 같습니다.

(단위 : 백만원, 명)

국외여비 집행액 (A)	지방의원 정수(명) (B)	의원 1인당 국외여비 집행액 (A/B)(천원)
14	10	1,404

▶ 의회비 중 국외여비 집행액, 지방의원 정수는 2022.12.31일 기준(별첨)

❖ 지방의회 국외여비 세부 집행내역

(단위 : 백만원, 명)

출장기간	국외출장 목적 및 성과	출장지역	출장의원수 (동행공무원)	국외여비 집행액
11.4. ~ 11.12.	람사르습지도시 인증서 수여식	스위스, 런던	1(1)	7
12.20. ~ 12.24.	고향사랑기부제 선진지 벤치마킹 및 교류협약	도쿄	2(2)	6

※ 2022년도 국외여비로 집행한 국외출장에 대하여 기재, 총 출장인원에는 지방의원수를 반드시 기재하고 동행한 공무원 등 포함

5-8. 맞춤형복지제도 시행경비 현황

- 맞춤형복지제도 시행경비란 지방공무원법 제77조에 따라 시장(도지사, 군수, 구청장)이 공무원의 근무능률을 높이기 위하여 실시하는 공무원에 대한 복지제도의 시행경비로서, 2022년 우리 고창군의 공무원 맞춤형복지제도 시행경비 집행현황은 다음과 같습니다.

대상인원 (A) (명)	맞춤형복지제도 시행경비 지급총액(B) (백만원)	1인당 맞춤형복지제도 시행경비 기준액(C) (천원)	1인당 맞춤형복지제도 시행경비(D=B/A) (천원)	1인당 기준액 대비 시행경비 (D/C)(%)
1,294	1,287	994	1,380	72.06

- ▶ 대상인원 : 연도말 기준 현원
- ▶ 대상회계 : 일반회계
- ▶ 맞춤형복지제도 시행경비 지급총액 : '22년 맞춤형복지제도 시행경비(201-04) 결산액

❖ 맞춤형복지제도 시행경비 연도별 현황

(단위 : 백만원, %)

구 분	연 도 별				
	2018	2019	2020	2021	2022
대상인원 (A)(명)	1,181	1,136	1,160	1,221	1,294
맞춤형복지제도 시행경비 지급총액(B)(백만원)	983	1,422	1,575	1,676	1,287
1인당 맞춤형복지제도 시행경비 기준액(C)(천원)	832	1,251	1,357	1,372	994
1인당 맞춤형복지제도 시행경비(D)(천원)	1,290	1,320	1,330	1,360	1,380
1인당 기준액 대비 시행경비(D/C)(%)	64.53	94.8	102.07	100.9	72.06

맞춤형복지제도 시행경비 연도별 추이



5-9. 연말지출 비율

■ 우리 고창군에서 2022년 11월~12월 중에 지출(원인행위)한 내역은 다음과 같습니다.
(단위 : 백만원, %)

구 분	세출결산액 (A)	연말 (11~12월) 지출원인행위액 (B)	비율 (B/A)
계	190,894	55,692	29.17%
시설비 (401-01)	189,778	55,524	29.26%
감리비 (401-02)	769	80	10.39%
시설부대비 (401-03)	348	88	25.35%

- ▶ 대상회계 : 일반회계, 본청분만 해당(직속기관, 사업소 등은 제외)
- ▶ 세출결산액은 목별(시설비, 감리비, 시설부대비, 행사관련시설비) 지출액

❖ 연말지출비율 연도별 현황

(단위 : 백만원, %)

구 분	연도별				
	2018	2019	2020	2021	2022
세출결산액 (A)	148,237	173,303	200,134	205,775	190,894
연말 (11~12월) 지출원인행위액 (B)	30,331	58,439	33,854	55,559	55,692
비율(B/A)	20.46%	33.72%	16.92%	27%	29.17%

연말지출비율 연도별 변화



5-10. 금고 협력사업비 운영 현황

- ☐ 금고 협력사업비는 자치단체와 금고은행간 약정에 따라 금고지정에 대한 반대급부로 금고은행에서 자치단체에 용도 지정 없이 출연하는 현금으로, 그 성격은 일반재원(기타수입, 224-06)에 해당합니다. 우리 고창군의 2022회계연도 금고 협력사업비 운영 현황은 다음과 같습니다.

❖ 협력사업비의 2022년도 세입예산 편성내역

(단위 : 백만원)

구 분	금고은행	약정기간	약정기간 총액	예산 편성액	실제 출연액	세입 처리액
합 계			1,310.8	327.7	327.7	327.7
제1금고	NH농협은행	'22.01.01~ '25.12.31.	1,200	300 (당초)	300	300 ('22.11월)
제2금고	전북은행	'22.01.01~ '25.12.31.	110.8	27.7 (당초)	27.7	27.7 ('22.11월)

- ▶ 제1금고 : 일반회계 및 특별회계를 소관하는 금고은행
- ▶ 제2금고 등 : 일반회계 및 특별회계를 제외한 기금을 소관하는 금고은행
- ▶ '15.1.1부터 약정기간이 시작되는 경우 지방재정법 개정('14.5.28)에 따라 금고의 수는 2개를 초과할 수 없음

❖ 협력사업비의 2022년도 세출예산 편성.집행내역

(단위 : 백만원)

추진 부서	사업명	예산 편성				집행액	집행잔액 (불용액 등)	비고
		분야	부문	통계목	금액			
농업정책과	벼육묘용경량상 토지원사업			민간자본 사업 보조	327.7	327.7	0	

6 지방세 / 세외수입

6-1. 지방세 징수실적

- 지방세 징수실적은 지방세법에 따라 지방자치단체가 주민들로부터 지방세를 징수한 실적을 말합니다. 지방세는 지방자치단체 자체세입의 근간을 이루는 재원으로, 지방세 징수액이 늘어날수록 재정운영 자립능력은 우수하게 됩니다. 2022년도(결산 기준) 우리 고창군의 지방세 징수액은 37,325백만원입니다.

(단위 : 백만원, %)

구 분	연도별 지방세 징수액			2022년 징수액		최근 평균 증가율(%)
	2019	2020	2021	2022	비중(%)	
합 계	22,883	32,169	33,209	37,325	100	17.71
취 득 세	0	0	0	0	0	0
등록면허세	0	0	0	0	0	0
레저세	0	0	0	0	0	0
담배소비세	3,665	3,898	3,861	3,974	10.65	2.73
지방소비세	0	8,617	8,458	12,455	33.37	0
주민세	905	942	968	989	2.65	3
지방소득세	5,506	5,882	6,174	7,181	19.24	9.26
재산세	4,535	4,855	5,069	5,476	14.67	6.49
자동차세	7,881	7,573	8,280	6,947	18.61	-4.12
지역자원시설세	0	0	0	0	0	0
지방교육세	0	0	0	0	0	0
지난연도수입	392	402	399	302	0.81	-8.33

▶ 최근 평균증가율(최근 3년의 연평균 증가율) = (최종연도(ex:2022) 금액 / 최초연도(ex:2019) 금액) ^ (1/3) - 1

유형 지방자치단체와 지방세징수액 세목별 비중 비교(2022년 결산기준)



6-2. 지방세 지출현황

- ☐ 지방세지출현황이란 지방세 감면 등 지방세 특례에 따른 재정지원의 직전 회계연도 실적과 해당 회계연도의 추정 금액에 대한 보고서로, 투명·건전한 지방재정 구현을 위해 지방자치단체의 장이 작성하여 지방의회에 제출합니다.(지방세특례제한법 제5조) 우리 고창군의 2022년도 지방세 지출현황은 다음과 같습니다.

(단위 : 백만원, %)

구 분		연 도 별				
		2018	2019	2020	2021	2022
비과세·감면액 (A)		3,738	3,958	3,875	3,593	3,745
	비과세	2,793	2,979	2,918	2,667	2,821
	감면	944	978	958	926	923
지방세 징수액 (B)		21,919	22,883	32,169	33,209	37,325
비과세·감면율 (A/A+B)		14.57	14.74	10.75	9.76	9.12

❖ 기능별 현황

(단위 : 백만원, %)

분 야	2021년도(A)		2022년도(B)		증감(C=B-A)	
	금액	구성비	금액	구성비	금액	증감률(C/A)
총 계	3,593	100.00%	3,745	100.00%	151	4.21%
일 반 공 공 행 정	1,565	43.56%	1,703	45.49%	138	8.83%
공공질서 및 안전	93	2.58%	60	1.59%	△33	△35.67%
교 육	132	3.68%	137	3.66%	5	3.63%
문 화 및 관 광	134	3.72%	145	3.86%	11	8.32%
환 경 보 호	0	0.00%	0	0.00%	0	0.00%
사 회 복 지	265	7.38%	249	6.65%	△16	△6.07%
보 건	1	0.04%	1	0.04%	0	4.03%
농 립 해 양 수 산	222	6.17%	238	6.36%	16	7.40%
산 업 · 중 소 기 업	31	0.87%	34	0.92%	3	10.55%
수 송 및 교 통	0	0.01%	0	0.01%	0	△44.87%
국 토 및 지역개발	58	1.63%	73	1.96%	15	25.32%
과 학 기 술	0	0.00%	0	0.00%	0	0.00%
국 가	969	26.97%	981	26.21%	12	1.28%
외 국	0	0.00%	0	0.00%	0	0.00%
기 타	122	3.40%	122	3.25%	0	△0.31%

❖ 세목별 비과세·감면 현황(2022회계연도 결산기준)

(단위 : 백만원)

구 분		합 계	지방세법	지방세특례 제한법	감면조례	조세특례 제한법	기타
합 계		3,745	2,821	913	10	0	0
보 통 세	소 계	3,745	2,821	913	10	0	0
	취득세	0	0	0	0	0	0
	등록면허세	0	0	0	0	0	0
	레저세	0	0	0	0	0	0
	지방소비세	0	0	0	0	0	0
	주민세	59	6	51	2	0	0
	재산세	3,334	2,697	632	5	0	0
	자동차세	351	118	230	3	0	0
	지방소득세	0	0	0	0	0	0
	담배소비세	0	0	0	0	0	0
	소 계	0	0	0	0	0	0
목 적 세	도시계획세	0	0	0	0	0	0
	지역자원시설세	0	0	0	0	0	0
	지방교육세	0	0	0	0	0	0
	소 계	0	0	0	0	0	0

6-3. 지방세 및 세외수입 체납현황

☐ 우리 고창군의 지방세 및 세외수입의 체납현황은 다음과 같습니다.

(단위 : 백만원)

구 분	2021연말 체납누계액(A)	2022연말 체납누계액(B)	증감액(B-A)
합 계	2,955	4,111	1,156
지방세	1,299	1,570	271
세외수입	1,656	2,541	885

▶ 대상회계 : 일반회계

❖ 체납액 연도별 현황

(단위 : 백만원)

구 분	연 도 별				
	2018	2019	2020	2021	2022
합 계	2,338	2,740	2,776	2,955	4,111
지방세	1,139	1,716	1,576	1,299	1,570
세외수입	1,199	1,023	1,201	1,656	2,541

유형 지방자치단체와 체납액 비교



7 복지 / 민간지원

7-1. 사회복지비

☐ 다음은 우리 고창군이 2022년도 사회복지분야에 지출한 내역입니다.

(단위 : 백만원, %)

구 분	합계	기초생활 보장 (081)	취약계층 지원 (082)	보육·가족 및 여성 (084)	노인· 청소년 (085)	노동 (086)	보훈 (087)	주택 (088)	사회 복지 일반 (089)
합 계	141,754	14,317	22,736	12,791	79,370	3,829	0	23	8,686
국 비	86,145	11,730	10,346	5,515	55,635	584	0	0	2,334
시·도비	15,176	1,199	3,112	3,728	5,540	580	0	0	1,017
시·군·구비	40,433	1,388	9,278	3,548	18,195	2,665	0	23	5,335

▸ 대상회계 : 일반회계, '22년 결산결과 사회복지 분야·부문별 집행액

❖ 사회복지비 연도별 현황

(단위 : 백만원, 명, %)

구 분	연 도 별				
	2018	2019	2020	2021	2022
세출결산액(A)	525,299	624,343	703,716	745,468	793,824
사회복지분야(B)	99,977	117,393	132,095	149,654	141,754
사회복지분야비율(B/A)	19.03	18.8	18.77	20.08	17.86
인구수 (C)	57,041	55,504	54,529	53,386	52,338
주민1인당 사회복지비(B/C)(천원)	1,753	2,115	2,422	2,803	2,708

유형 지방자치단체와 사회복지비 비율 비교



7-2. 지방보조금 교부 현황

- 지방보조금이란 지방자치단체가 민간 등이 자율적으로 수행하는 사업에 대해 개인 또는 단체 등에 지원하거나, 시도가 정책상 또는 재정사정상 특히 필요하다고 인정할 때, 시군구에 지원하는 경비를 의미합니다.

우리 고창군의 민간에게 지원되는 지방보조금 교부 현황은 다음과 같습니다.

(단위 : 백만원, %)

구 분	세출결산액 (A)	교부액(B)	비율 (B/A)	비 고
계	795,505	56,998	7.16%	
민간경상보조 (307-02)		21,871	2.75%	
민간단체운영비보조(307-03)		1,562	0.20%	
민간행사보조 (307-04)		3,310	0.42%	
사회복지시설운영비보조(307-10)		17,428	2.19%	
사회복지사업보조(307-11)		2,215	0.28%	
민간자본보조 (402-01)		10,612	1.33%	

- ▶ 대상회계 : 일반회계+기타특별회계, 교부액 : '22년 결산결과 통계목별 총 지출액
- ▶ 공공단체보조(자치단체 자본·경상보조, 예비군육성지원 자본·경상보조, 교육기관에 대한 보조)는 제외

❖ 지방보조금 교부 연도별 현황

(단위 : 백만원, %)

구 분	연 도 별				
	2018	2019	2020	2021	2022
세출결산액	529,724	627,600	705,533	747,129	795,505
지방보조금(민간)	38,510	42,408	44,634	46,785	56,998
비율	7.27%	6.76%	6.33%	6.26%	7.16%

※ '18 ~ '22년도 지방보조금(민간) 자료는 각 회계연도 결산서를 기준으로 작성

지방보조금 비율 유형 지방자치단체와 비교

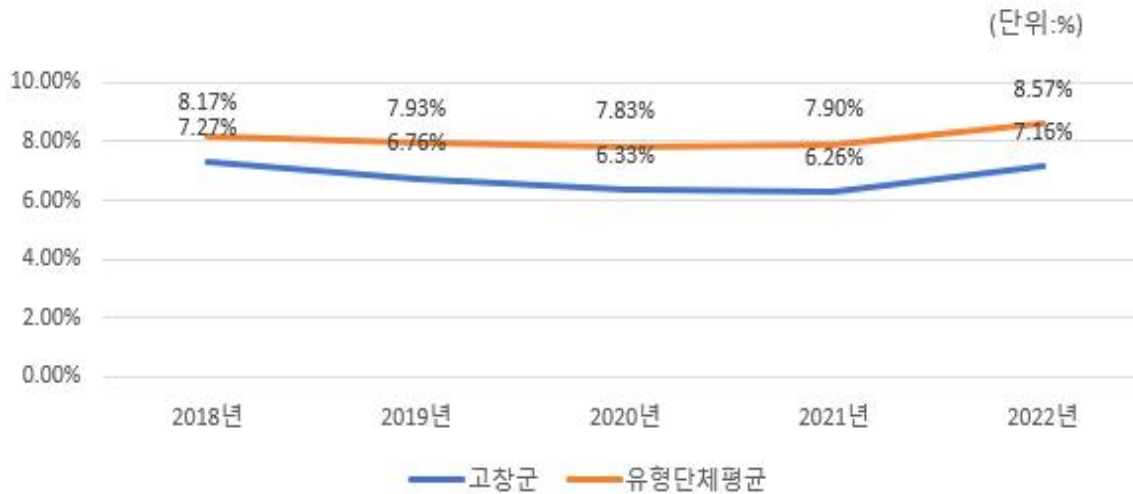

◆ 2022년도 지방보조금 집행내역(별첨1)

7-3. 지방보조사업 운용평가 결과

- 지방자치단체의 장은 매년 모든 지방보조사업에 대하여 사업완료 후 사업계획, 사업관리, 사업성과 등 3개 분야로 구분하여 성과평가를 실시하고 특별한 사유가 없으면 그 평가결과를 예산편성에 반영하여야 합니다. 또한 지속적으로 이뤄지는 지방보조사업에 대해서는 3년마다 유지 필요성 평가를 실시하고, 그 결과에 따라 사업종료·지속추진 등 필요한 조치를 해야 합니다.

우리 고창군의 지방보조사업 성과평가 결과는 다음과 같습니다.

(단위 : 백만원)

사업명	보조사업자	교부현황			평가결과
		계	보조금	사업자 자부담	성과 평가
295건		21,741,117	15,315,339	6,425,778	
농촌빈집정비사업(전환사업)	성용기 외 129명	350,000	350,000	-	우수
공동주택관리지원사업	모양연립 대표 김영숙 외 7개단지	156,040	156,040	-	우수
전통시장 한마당 축제 지원	고창전통시장 상인회	10,000	10,000	-	우수
한국여성소비자연합 고창군지부 소비자상담센터 운영비 보조	한국여성소비자연합고창군지부	25,400	25,400	-	우수
소상공인의 날 행사지원	고창군소상공인연합회	10,000	10,000	-	우수
사회적경제 중간지원조직 구축 및 운영	(사)고창공동체협의회	40,000	40,000	-	우수
로컬JOB센터 구축사업	(사)전북산학융합원	200,000	200,000	-	우수
새마을운동 고창군지회	새마을운동고창군지회	41,100	41,100	-	우수
새마을운동연합회고창지회 운영비보조	새마을운동고창군지회	26,000	26,000	-	우수
고창군 애향운동본부	고창군애향운동본부	20,000	20,000	-	우수
민주평화통일자문회의 고창협의회	민족통일고창군협의회	40,000	40,000	-	우수
민주평화통일자문회의 고창군협의회 운영비 보조	민족통일고창군협의회	10,000	10,000	-	우수
민족통일고창군협의회	(사)민족통일고창군협의회	3,256	1,500	1,756	우수
바르게살기운동고창군지회	바르게살기운동고창군협의회	16,260	16,260	-	우수
바르게살기운동고창지회 운영비보조	바르게살기운동고창군협의회	14,280	14,280	-	우수

자유충연맹고창군지부	자유충연맹고창군지부	3,842	3,200	642	우수
자유충연맹연합회고창지회 운영비보조	자유충연맹고창군지부	11,500	11,500	-	우수
재외국민교류협력사업 등	재전군민회 등 3개소	6,060	6,060	-	우수
고창군 재향경우회	고창재향경우회	4,100	4,000	100	우수
범죄피해자지원센터 운영비보조	(사)정읍지역범죄피해자지원센터	20,000	20,000	-	우수
자율방범대 순찰차량 구입	고창군자율방범연합회	54,000	54,000	-	우수
해맞이 행사지원	상하면창년회 대산면애향회	5,000	5,000	-	우수
제2회 무장읍성 축제	(사)무장읍성보존회	68,000	50,000	18,000	우수
고창군 통합 해설사 관광아카데미 운영	문화연구소 길	5,000	5,000	-	우수
고창문학상 지원	한국문인협회 고창지부	5,500	4,000	1,500	우수
꽃무릇 사회전시 사상송회	한국문인협회 고창지부	7,000	4,000	3,000	우수
사군농악경연대회(국악협회)	한국국악협회 고창지부	4,000	4,000	-	우수
고창 미술작가 창작전시회(미술협회)	한국미술협회 고창지부	2,000	2,000	-	우수
개천절 국조 단군 송봉제	단군성전보존위원회	4,099	4,099	-	우수
고창예술제 지원사업	(사)한국예총 고창지회	9,000	9,000	-	우수
고창 오거리당산제(정월대보름)	(사)고창오거리당산제보존회	17,000	15,000	2,000	우수
모양합창단 연주회	모양합창단	10,000	10,000	-	우수
동백사회예술평화전국 공모대전	(사)동백사회회	6,450	5,000	1,450	우수
고창시니어여성합창단 정기연주회	고창여성시니어합창단	10,000	10,000	-	우수
고창세대공감 예술인전	한국미술협회 고창지부	5,200	5,000	200	우수
한국예술문화단체고창지회 운영비보조	(사)한국예총 고창지회	29,000	29,000	-	우수
오거리당산보존회 운영비보조	(사)고창오거리당산제보존회	5,500	5,000	500	우수
충현사 전통 제향 지원사업	충현사	1,950	1,500	450	우수
전국 남녀 시조 경창대회	한국가악진흥 시조협회	10,000	10,000	-	우수
민속예술축제 참가지원	(사)한국예총 고창지회	1,500	1,500	-	우수
전국 국악경연대회	한국예술연구진흥원 고창지부	8,450	4,000	4,450	우수
선운문화제	대한불교조계종 선운사	50,000	40,000	10,000	우수

고창농악 활성화 지원	고창군농악단연합회 및 읍면농악단	50,000	50,000	-	우수
찾아기는 문화활동 지원	공모(20개단체)	25,000	25,000	-	우수
우리동네 예술문화 축제 지원	공모(14개단체)	15,000	15,000	-	우수
고창문화연구활동(마 을사조사)	고창문화연구회	28,000	28,000	-	우수
고창학 연구조사 소모임 지원사업	고창군민속예술진흥회 외 4개단체	10,000	10,000	-	우수
고창학 학술대회	불교춘추사(차의세계)	19,000	19,000	-	우수
동백연 청소년문화예술경연대 회	고창문화원	13,100	13,100	-	우수
고창문화 제35집 발간	고창문화원	9,000	9,000	-	우수
문화유적답사	고창문화원	2,800	2,800	-	우수
제39회 향토문화연구발표회	고창문화원	2,600	2,600	-	우수
꿈의 오케스트라 지원	고창문화원	79,963	79,963	-	우수
고창문화원 운영비보조	고창문화원	91,950	91,500	450	우수
전국농악경연대회 출전	(사)고창농악보존회	3,000	3,000	-	우수
전국 어린이 판소리 대회 지원	사동리문화사업회	25,000	25,000	-	우수
동리대상 시상식 지원	사동리문화사업회	25,000	25,000	-	우수
동학농민혁명 학술대회	(사)고창동학농민혁명 기념사업회	20,000	20,000	-	우수
동학농민혁명 정신선양사업 지원	(사)고창동학농민혁명 기념사업회	10,000	10,000	-	우수
찾아기는 녹두교실 운영	(사)고창동학농민혁명 기념사업회	10,000	10,000	-	우수
동학농민혁명 전국가념대회 출전	(사)동학농민혁명기념 사업회	7,000	7,000	-	우수
동학농민혁명 관련 교육	(사)고창동학농민혁명 기념사업회	10,000	10,000	-	우수
동학농민혁명 제128주년 기념행사	(사)동학농민혁명기념 사업회	19,000	19,000	-	우수
전봉준장군 탄생 제166주년 기념행사	(사)동학농민혁명기념 사업회	3,000	3,000	-	우수
제15회 녹두대상	(사)고창동학농민혁명 기념사업회	12,500	12,500	-	우수
용계리 청자요지 천년도자 국제학술대회	문화유산연구소 갈주	33,900	33,900	-	우수

고창 빈암리 청자요지 사적 승격을 위한 학술대회	(재)조선문화유산연구 원	20,000	20,000	-	우수
전물군경 미망인회 호국보훈사업	전물군경미망인회	4,920	4,560	360	우수
전물군경 유족회 호국보훈사업	전물군경유족회	4,320	3,950	370	우수
상이군경회 호국보훈사업	상이군경회	5,150	5,000	150	우수
무공수훈자회 호국보훈사업	무공수훈자회	4,290	3,820	470	우수
월남참전 유공자회 호국보훈사업	월남참전유공자회	7,550	6,500	1,050	우수
고엽제 전우회 호국보훈사업	고엽제전우회	4,050	3,000	1,050	우수
6.25참전 유공자회 호국보훈사업	6.25참전유공자회	5,950	5,650	300	우수
재향군인회 호국보훈사업	재향군인회	8,915	6,950	1,965	우수
전물군경미망인회 운영비	전물군경미망인회	6,140	6,140	-	우수
무공수훈자회 운영비	무공수훈자회	6,880	6,880	-	우수
전물군경유족회 운영비	전물군경유족회	6,750	6,750	-	우수
상이군경회 운영비	상이군경회	6,700	6,700	-	우수
월남참전유공자회 운영비	월남참전유공자회	5,200	5,200	-	우수
6.25참전유공자회 운영비	6.25참전유공자회	6,550	6,550	-	우수
재향군인회 운영비	재향군인회	6,750	6,750	-	우수
고엽제전우회 운영비	고엽제전우회	8,700	8,700	-	우수
충효의식 개척(한문교육 등)	고창군충효회	1,200	1,200	-	우수
사회복지시설 종사자 치우개선	고창군사회복지사업회	5,204	5,204	-	우수
지역사회보장협의체 사무국 운영지원	고창군지역사회보장협 의체	48,700	48,700	-	우수
사회복지의 날 행사 운영	고창군사회복지협의회	3,000	3,000	-	우수
어버이날 위안잔치	고창군종합사회복지관	10,000	10,000	-	우수
노인맞춤돌봄서비스 수행인력 교통비	고창군장애인복지관등 3개소	180,592	180,592	-	우수
노인맞춤돌봄서비스 수행인력 통신비	고창군장애인복지관등 3개소	18,059	18,059	-	우수
재가노인 식사배달 자원봉사자 유류비 지원	원평노인복지센터	12,600	12,600	-	우수

무료경로식당 조리원 인건비 지원	원광노인복지센터, 기쁨노인대학	22,863	22,863	-	우수
성봉회 무료경로식당 운영비	성봉회	5,000	5,000	-	우수
100세 만수무강 축하 잔치사업	고창군노인복지관	9,599	9,599	-	우수
노인의 날 행사 지원	대한노인회고창군지회	18,000	18,000	-	우수
대한노인회 고창군지회 운영비 지원	대한노인회고창군지회	28,000	28,000	-	우수
대한노인회 읍면 분회 운영비 지원	대한노인회고창군지회	16,800	16,800	-	우수
모송대학 교육 지원	대한노인회고창군지회	13,000	13,000	-	우수
노인지도자 교육 등 지원	대한노인회고창군지회	10,000	10,000	-	우수
대한노인회중앙회 읍면 경로당회장 교육 지원	대한노인회고창군지회	17,200	17,200	-	우수
대한노인회 고창군지회장배 게이트볼 대회 지원	대한노인회고창군지회	3,850	3,850	-	우수
경로당 운영 지원사업(군비추가)	관내경로당	197,000	197,000	-	우수
경로당 개보수사업	관내경로당	878,760	878,760	-	우수
경로당 기능보강사업	관내경로당	130,000	130,000	-	우수
고창기쁨노인대학운영 지원	관내경로당	10,000	10,000	-	우수
지체장애인협회 복지증진지원	전라북도지체장애인협 회고창군지회	7,000	7,000	-	우수
꿈드래장애인협회 복지증진사업	꿈드래장애인협회고창 군지부	5,200	5,200	-	우수
시각장애인연합회 복지증진사업	한국시각장애인연합회 전북지부고창지회	4,000	4,000	-	우수
농아장애인협회 복지증진사업	전라북도농아인협회고 창군지회	6,000	6,000	-	우수
지체장애인협회 운영지원	전라북도지체장애인협 회고창군지회	4,000	4,000	-	우수
농아 장애인협회 운영지원	전라북도농아인협회고 창군지회	3,000	3,000	-	우수
시각장애인협회 운영지원	한국시각장애인연합회 전북지부고창지회	3,000	3,000	-	우수
꿈드래장애인협회 운영지원	꿈드래장애인협회고창 군지부	3,000	3,000	-	우수
장애인의 날 행사지원 사업	고창군장애인복지협의 회	10,000	10,000	-	우수

장애인보호작업장 운영비 지원	장애인보호작업장 센터자리	30,295	30,295	-	우수
자원봉사축제의 날	고창군자원봉사센터	4,100	4,100	-	우수
자원봉사센터운영비 보조	고창군자원봉사센터	132,143	132,143	-	우수
청소년 범죄 및 학교폭력 예방 활동 지원	법무부법사랑위원 고창지구	9,783	7,083	2,700	우수
청소년 선도체험 및 범죄예방활동 지원	고창경찰서경찰발전위 원회	16,907	16,907	-	우수
청소년 리더십 아카데미(진로탐색 등) 지원	고창창년회의소	11,000	9,000	2,000	우수
고창 스카우트 활성화 지원 사업	고창스카우트연합회	13,500	12,000	1,500	우수
제9회 고창청소년문화축제	고창청소년문화센터	26,500	25,000	1,500	우수
방과후아카데미(군비 추가분)	전북남부파라미타청소 년협회	27,594	27,594	-	우수
고창군 생활과학 교실운영	전북과학대학교 산학협력단	29,000	15,000	14,000	우수
양성평등주간 기념행사	고창군여성단체협의회	12,000	12,000	-	우수
사랑나눔 김장김치 지원	고창군여성단체협의회	20,000	20,000	-	우수
우리아이 돌봄품앗이	위외/꿈을가진가족품 앗이	3,385	3,385	-	보통
한부모가정 주방환경 개선사업	김복례 등 20명	2,000	2,000	-	보통
다문화 이해 프로그램 운영	고창군 가족센터	15,000	15,000	-	우수
결혼이민자 코디네이터 운영	고창군 가족센터	15,620	15,620	-	우수
다문화어울림 행복나눔 운영 지원사업	고창군 가족센터	5,000	5,000	-	우수
결혼이민자 안정적 정착 지원사업	고창군 가족센터	30,000	30,000	-	우수
어린이집 보육인 한마음대회	고창군어린이집연합회	5,000	5,000	-	우수
어린이집 안전공제가입 지원	고창군어린이집연합회	8,422	8,422	-	우수
어린이집 차량운행기록장치 설치 지원	보듬이나눔어린이집 등20개소	8,999	8,999	-	우수
보육교사 차우개선(특별수당) 지원	새솔어린이집 등 5개소	9,640	9,640	-	우수
어린이집 공기청정기·정수기 렌탈 및 관리비	보듬이나눔어린이집 등19개소	24,938	24,938	-	우수
365일 24시간 시간제 보육교사 인건비 지원	고창보듬이나눔어린이 집	34,040	34,040	-	우수

어린이집 급식비(차액) 지원	고창어린이집 등 19개소	23,565	23,565	-	우수
지역아동센터 급식도우미	지역아동센터	44,226	44,226	-	우수
평생학습 동아리 지원사업 운영	평생학습동아리 15개팀	16,500	15,000	1,500	우수
청소년상담복지센터 운영지원	고창군청소년상담복지 센터	86,830	86,830	-	우수
매립시설 협약서 이행사업	아산면 주민지원협의회	194,977	194,977	-	우수
고창군 소각시설 주변지역 지원사업	아산면 주민지원협의회	200,000	200,000	-	우수
저주파퇴치기 구입	김옥수 등 10명	6,000	3,600	2,400	우수
위생업소 시설개선 지원사업	땅꼬네분식 외 6개소	127,285	60,000	67,285	우수
영농 발대식, 농업전진대회 등(농민회)	이인구	12,180	12,180	-	우수
전북여성농민교육, 전북여성농민한마당대 회주진 등(여성농민회)	한분희	4,420	4,420	-	우수
한국쌀전업농전북대회 참석등	한국쌀전업농고창군연 합회	3,500	3,500	-	우수
친환경 쌀 배송 택배비 지원사업	2개소 (통합 RPC, 한결 RPC)	38,860	20,958	17,902	우수
농지 토양개량 사업	김범철 외 144농가	349,466	174,733	17,4733	우수
친환경 쌀 생산단지 조성지원(우렁이 종패)	농협중앙회 고창군지부장	396,847	209,236	187,611	우수
벼 육묘용 경량상토 지원사업	농협중앙회 고창군지부장	1,908,350	1,526,680	381,670	우수
경관 드론 영상 및 사진 공모전	28작품	20,360	20,360	-	우수
중소형농기계 지원사업	517농가	1,390,577	515,828	874,749	우수
농산물 중소형저온저장고 지원	148농가	845,470	284,170	561,300	우수
친환경 쌀 생산단지 지게차 지원사업	석탄쌀친환경 등 5개소	188,000	77,500	110,500	우수
수박 생산단지 자재지원 사업	작은수박연구회 외 12개 단체	126,580	49,674	76,906	우수
멜론 생산단지 자재지원 사업	동학영농조합법인 외 4개 단체	124,944	49,088	75,856	우수
고추 생산단지 자재지원 사업	고창명품고추회 외 10개 단체	100,047	39,973	60,074	우수
딸기 생산단지 자재지원 사업	고창딸기연구회	99,954	39,982	59,972	우수

단호박 생산단지 자재지원 사업	홍덕단호박작목반 외 1개 단체	106,570	30,000	76,570	우수
고들빼기 생산단지 자재지원 사업	고들빼기 생산자협의회	75,000	30,000	45,000	우수
엽연초 생산단지 자재지원 사업	정읍엽연초생산협동조 합	50,000	20,000	30,000	우수
인삼 생산단지 자재지원 사업	고창인삼영농조합법인	55,000	20,000	35,000	우수
소규모 비닐하우스 지원사업	소규모비닐하우스를 설치하고자 하는 고창군 관내 거주 농업인	287,677	74,265	213,412	우수
하우스 작물 재배용 수정별 지원사업	고창딸기연구회 외 40개 단체	440,770	175,824	264,946	우수
애란회 난전시 및 선운산 석곡자생지 복원사업	고창군애란회	6,000	3,000	3,000	우수
원예작물 지력증진 사업	농협중앙회 고창군지부, 지역농협 생산자단체 등	499,996	99,999	399,997	우수
고추 건조기 지원사업	관내 1,000㎡이상 고추재배농가	493,647	188,647	305,000	우수
내평계 고추종자 지원사업	관내 고추재배 1,000㎡이상 농업경영체 등록 농가	226,410	226,410	-	우수
높을고창농산물 유통계열화 지원사업	농협조합공동사업법인, 지역농협, 품목별단체 등	210,000	70,000	140,000	우수
복분자 유용미생물제제 등 지원	601농가	70,320	68,840	1,480	우수
복분자 살리가(생산기반조성 사업)	50농가	98,907	68,770	30,137	우수
블루베리 경쟁력 제고를 위한 에너지 효율화사업	20농가	132,119	118,777	132,000	우수
고창 청보리밭축제 지원	진영호	105,000	105,000	-	우수
고창 해풍고추축제 지원	고창해풍고추축제 위원회	46,000	46,000	-	우수
고창 복분자와 수박축제 지원	고창복분자와수박축제 위원회	230,000	200,000	30,000	우수
로컬푸드직매장 친환경 포장재 지원	고창농협	12,500	10,000	2,500	우수
높을고창 친환경 쌀 어린이집 급식 지원	고창친환경생산자 영농조합법인 (학교급식지원센터)	15,697	15,697	-	보통
농식품 명인 육성 지원사업	유춘봉	10,000	5,000	5,000	우수

케어푸드 상품개발 등	신활력추진단(베리앤 바이오식품연구소)	90,000	90,000	-	우수
식품산업 발전을 위한 제품개발 지원사업	이산부안삼원 합동주조	31,250	25,000	6,250	우수
지역특화 식품원료 산업화 지원사업	(재)베리앤바이이속품 연구소	30,000	30,000	-	우수
농산물 전자상거래 지원	(농)노랑나라 외 43개소	34,288	16,192	18,096	우수
유통창구 일원화 구축 농산물 유통사업	(주)고창황토배기유통	500,000	500,000	-	우수
농산물 통합마케팅 운영활성화 사업	고창군농협조합공동사업법인	200,000	200,000	-	우수
유통센터 출하 농산물 산지운송비 지원 등	(주)황토배기유통	26,000	10,400	15,600	우수
고향사랑 직거래 택배비 지원사업	고창군농협조합공동사업법인	27,962	13,981	13,981	우수
농산물 통합마케팅 참여농가 물류비 지원사업	고창군농협조합공동사업법인	160,000	80,000	80,000	우수
건고추 포장재 지원	해리농협 외 2개소	24,980	9,980	15,000	우수
유네스코 생물권보전지역 농산물 유통포장재 지원	고창선운산감자연구회 등 12개소	200,000	100,000	100,000	우수
고창상품 직거래 판촉 지원 등	고창백련영농조합법인 외 7개소	2,577	2,577	-	보통
국내외 박람회 참가지원	농업회사법인선운도원 외 7개소	15,100	15,100	-	우수
해외 바이어 육성지원사업	SUNNYCHOICE ORGANIC PTE.LTD 외 2개소	17,593	17,593	-	우수
고창 농특산물 국내외 포장디자인 개선지원	선운산농협복분자가공사업소 외 3개소	6,000	6,000	-	우수
고창 농특산물 디지털홍보물 제작 지원	사임당푸드 외 2개소	15,000	9,000	6,000	우수
농특산물 수출포장재 지원	고창배영농조합법인 외 4개소	120,000	48,000	72,000	우수
고창 농특산물 꾸러미선물세트 포장재 제작 지원	고창농협조합공동사업법인원예사업부	10,000	8,000	2,000	우수
고창 농특산물 통합브랜드 포장재 지원	토성영농조합법인 외 5개소	100,000	100,000	-	우수
고수면 장두마을만들기 역량강화(자율개발)	고창군 공동체협의회	200,000	200,000	-	우수

식초마을 공동체 육성 시범	심원면주민자치위원회 (대표 김선백)	51,000	21,000	30,000	보통
발효식품 친환경 패키징 개선 지원	4개소(염종명, 김선백, 다운 박미혜, 가미 김은주)	20,000	14,000	6,000	보통
농식품 창업 인큐베이팅 시범사업	신림면 오포근	51,000	21,000	30,000	보통
풍어제지원 (동호 영산당)	동호어촌계	5,000	5,000	-	우수
제9회 전라북도 수산업경영인대회 참가 지원	한국수산업경영인고창 군연합회	11,210	9,000	2,210	우수
김 포장재(박스) 지원사업	만월어촌계 고창만돌지주식감영어 조합법인	50,000	25,000	25,000	우수
고창 만돌 지주식 김 가공공장 환경개선사업	고창만돌지주식감영어 조합법인	150,000	105,000	45,000	우수
친환경 지주식 김 그물망 구입 지원	만월어촌계	100,016	50,000	50,016	우수
고창 대표 수산물 마케팅 지원사업	고창군 수산업협동조합장	50,000	25,000	25,000	우수
수산물 유통시설 지원사업	황태호 외 4명	60,000	30,000	30,000	우수
뱀장어 폴라백 구입 지원	풍천회	20,000	10,000	10,000	우수
고창갯벌축제 지원	고창갯벌축제위원회	130,000	120,000	10,000	우수
환경조절장치 지원	유창희 등 15명	35,030	11,920	23,110	우수
고착슬러지 제거 및 냄새저감제 등 지원	송영숙 등 10명	20,842	10,000	10,842	우수
가축분뇨처리장비(스 카드로드) 지원	김향미 등 3명	129,200	36,000	93,200	우수
친환경 미생물 생산시설 증설	고창부안축협	400,000	200,000	200,000	우수
자가배합교반기 지원	김연수 등 4명	42,000	16,000	26,000	우수
곤포사일리지 제조용 비닐 지원	유승상 등 196명	99,990	39,996	59,994	우수
젖소 우량정액 지원	김해진 등 52명	50,000	20,000	30,000	우수
착유시설 개보수 지원	방찬길 등 3명	90,729	35,763	54,966	우수
한우 수정란 이식비용 지원	류연기 등 11명	40,000	16,000	24,000	우수
한우 배합사료 자동급여기 지원	김영곤 등 5명	75,000	30,000	45,000	우수
한우 번식우 바이오 캡슐 지원	박동규 등 7명	44,000	17,600	26,400	우수
축사 해충퇴치 장비 지원	류기상 등 9명	12,800	5,120	7,680	우수

육계농가 차량계군대 지원	백성순 등 3명	42,342	16,800	25,542	우수
오라농가 온풍기 지원	유철후 등 3명	7,412	2,800	4,612	우수
오라농가 급수시설 지원	정도성 등 3명	15,000	6,000	9,000	우수
양병농가 소초광 지원	김영선 등 38명	45,001	18,000	27,001	우수
염소농가 건조 지원	이상곤 등 8명	45,000	18,000	27,000	우수
육계농가 감보로 예방약품 지원	김용모 등 45명	81,348	29,504	51,844	우수
가축분뇨공공처리시설 주변지역 주민화합 및 복지지원사업	가축분뇨처리시설대책 위원회	110,000	110,000	-	우수
소방기술경연대회 지원	고창의용소방대연합회	18,000	15,000	3,000	우수
동·서 교류 행사	고창의용소방대연합회	5,000	3,000	2,000	우수
해수욕장 안전관리 및 안전순찰 행사지원	사)해병대전우회	5,100	4,500	600	우수
수리계수리시설유지관리비	류제관 등 353개 수리계	75,500	75,500	-	우수
소규모 돌병 지원사업	박광식 등 15개소 돌병	56,250	45,000	11,250	우수
소규모 지역개발사업 민간자본보조사업	주곡마을회 등	1,153,294	1,125,409	27,885	우수
등하교길 교통안전지킴이 및 교통캠페인	고창군모범운전자회	5,000	5,000	-	우수
택시미터기 단말기 교체 지원사업	관내 택시(개인 및 법인택시)	74,250	51,975	22,275	우수
한센인의 날 행사 참가보조	동혜원	2,750	2,500	250	우수
생활개선고창군연합회 문화축제	한국생활개선고창군연합회	10,000	10,000	-	우수
농업인의 날 행사 참가지원	농업인단체고창군협의회	25,000	25,000	-	우수
고창군 농업경영인연합회 활성화 대회	(사)한국농업경영인고창군연합회	13,000	13,000	-	우수
농업경영인 농특산물 홍보지원	(사)한국농업경영인고창군연합회	8,000	8,000	-	우수
한국 농업경영인 전국/도단위대회 및 교류행사 보조	(사)한국농업경영인고창군연합회	11,000	11,000	-	우수
고창군 농촌지도자연합회 활성화대회	농촌지도자고창군연합회	15,000	15,000	-	우수
여성 농촌지도자 역량강화 교육	여성농촌지도자고창군연합회	8,000	8,000	-	우수

농촌청년 창업 활성화 사업지원	박영민	50,000	25,000	25,000	우수
무, 배추 뿌리혹병 사전방제 사업	농협중앙회 고창군지부	102,662	39,993	62,669	우수
벼 병해충 육묘상지처리제 지원 사업	농협중앙회 고창군지부	791,830	395,915	395,915	우수
귀농귀촌 농가주택수리비 지원사업	위태랑 외 19명	60,000	60,000	-	우수
작은수박 브랜드 육성지원 사업	고창까망애플수박연구 회 외 4개소	100,000	50,000	50,000	우수
프리미엄 멜론 안정생산기술 현장실증 시범	동학영농조합법인	30,177	21,000	9,177	우수
고온기 멜론 온도저감 신기술 시범	김용자 외 1명	39,257	27,257.3	12,000	우수
시설딸기 탄소흡유 활용 근관난방 현장실증 시범	김성철	20,000	14,000	6,000	우수
저탄소 농업 실천단지 육성	명품고추연구회 외 1명	40,000	28,000	12,000	우수
토종농산물 생산성 향상 기술 시범	토종씨앗연구회	29,845	20,845	9,000	우수
농특산물 홍보 판매 및 추수감사제	고인돌마을공동체(전 양법)	58,947	58,947	-	우수
가을꽃 테마경관 조성 사업	가을꽃경관조성추진위 원회(정원환)	169,983	169,983	-	우수
제7회 전라북도협회장기 게이트볼대회	고창군체육회	8,940	8,940	-	우수
제42회 전라북도교육감배 태권도대회	고창군체육회	18,000	18,000	-	우수
제34회 전라북도지사배 태권도대회	고창군체육회	18,000	18,000	-	우수
제7회 고창군수배 아미바둑대회	고창군체육회	6,000	6,000	-	우수
제11회 고창군수배 전북아스레니스대회	고창군체육회	7,000	7,000	-	우수
제11회 고창군수배 전북 남녀궁도대회	고창군체육회	18,200	18,200	-	우수
제41회 고창군민체육대회	고창군체육회	279,000	279,000	-	우수
2022 고창군체육회장배 체육대회	고창군체육회	30,055	30,055	-	우수
고창군 생활체조대회	고창군체육회	10,000	10,000	-	우수
고창북분자배 동호인 볼링대회	고창군체육회	4,000	4,000	-	우수

고창북분자배 야구대회	고창군체육회	4,000	4,000	-	우수
고창고인돌배 테니스대회	고창군체육회	4,000	4,000	-	우수
2022 고창군 한마음 수영대회	고창군체육회	4,000	4,000	-	우수
자연보호 등산대회	고창군체육회	4,000	4,000	-	우수
고창군수배 파크골프대회	고창군체육회	4,000	4,000	-	우수
2022 고창군당구연합회장배 당구대회	고창군체육회	4,000	4,000	-	우수
전국 및 도대회 출전 보조	고창군체육회	12,486	12,486	-	우수
제34회 전북역전마라톤대회 출전	고창군체육회	7,512	7,512	-	우수
제59회 전라북도민체육대회 출전	고창군체육회	199,932	199,932	-	우수
어르신생활체육대회 출전	고창군체육회	9,000	9,000	-	우수
장애인 전국 및 도대회 출전	고창군장애인체육회	5,743	5,743	-	우수
전북 장애인체육대회 출전	고창군장애인체육회	17,287	17,287	-	우수
제7회 전북여성생활체육대회 출전	고창군체육회	12,000	12,000	-	우수
고창군체육회운영지원	고창군체육회	210,575	210,575	-	우수
지방체육회장 선거관리 위탁비	고창군체육회	30,000	30,000	-	우수
고창군장애인체육회 운영지원	고창군장애인체육회	97,075	97,075	-	우수
전국 및 도대회 출전 보조	고창생물권공공스포츠 클럽	9,791	9,791	-	우수
고창 생물권 공공스포츠클럽 운영지원	고창생물권공공스포츠 클럽	128,085	128,085	-	우수
꿈나무체육 지원	고창남초 외 8개	44,990	44,990	-	우수
광장지도자 운영(자체)	고창군체육회	18,750	18,750	-	우수
고창군수배 전국 산악자전거 대회	고창군체육회	25,000	25,000	-	우수
고창군수배 전국 족구 대회	고창군체육회	15,000	15,000	-	우수
고창군수배 전국 탁구 대회	고창군체육회	9,000	9,000	-	우수
추계 전국 유소년 야구 대회	대한야구위원회	35,000	35,000	-	우수
고창군체육회 전자훈련 운영	고창군체육회	24,999	24,999	-	우수

▶ 평가등급 : 매우우수(90점 이상), 우수(89~80점), 보통(79~60점), 미흡(59~50점), 매우미흡(50점 미만)

7-4. 지방보조금으로 취득한 중요재산의 변동현황(별첨2)

- ☐ 지방보조사업자는 지방보조금으로 취득한 중요재산에 대해서는 장부를 갖추어 지방자치단체장이 정하는 바에 따라 현재액과 수량의 증감을 기록하고, 해당 지방보조사업 관련 서류를 첨부하여 반기별로 지방자치단체장에게 보고하여야 합니다.

우리 고창군의 지방보조금으로 취득한 중요재산의 변동현황은 다음과 같습니다.

(단위 : 백만원)

사업명	보조사업자	취득재산명	규격 및 모델명	취득연도	단가	수량	취득가액	설치(시설)주소	변동내역
별첨									

- ▶ 중요재산 : ①부동산과 그 종물, ②선박, 부표, 부잔교 및 부선거와 그 종물, ③항공기, ④그 밖에 지방자치단체의 장이 지방보조금의 교부 목적을 달성하기 위하여 특별히 필요하다고 인정한 재산
- * ①, ②, ③은 법 시행 이전 것도 작성 대상이며 ④는 법 시행 이후 것만 작성
- ▶ 2022.12.31. 기준 지방보조금으로 취득하여 보유중인 중요재산 전부 기재

7-5. 지방보조금 교부결정 취소 등 중요 처분내용

- ☐ 지방보조사업자는 법령, 교부결정의 내용 또는 지방자치단체장의 처분에 따라 선량한 관리자의 주의로 성실히 지방보조사업을 수행하여야 하며, 해당 지방보조금의 다른 용도에 사용금지 등의 의무를 부담하게 되는데 이를 위반할 경우 지방자치단체에서 교부결정 취소 등의 처분을 하게 됩니다.

우리 고창군의 지방보조금 교부결정 취소 등 중요 처분내용은 다음과 같습니다.

(단위 : 백만원)

사업명	보조사업자	교부금액	위반내용	처분일자	처분내용(환수액)
해당없음					

7-6. 행사·축제경비

☐ 다음은 우리 고창군이 2022년 한 해 동안 군에서 주관하여 개최한 행사와 축제의 운영비, 실비보상금 등을 지출한 내역입니다.

(단위 : 백만원, %)

세출결산액 (A)	행사·축제경비 (B)	비율 (B/A)	비 고
793,824	7,349	0.93	

- ▶ 대상회계 : 일반회계, '21년 결산결과 과목별 총 지출액
- ▶ 대상과목 : 행사운영비 (201-03), 행사실비보상금 (301-09), 민간행사사업보조(307-04), 행사관련시설비 (401-04)

❖ 행사·축제경비 연도별 현황

(단위 : 백만원, %)

구 분	연도별				
	2018	2019	2020	2021	2022
세출결산액	525,299	624,343	703,716	745,468	793,824
행사·축제경비	4,966	6,236	1,741	2,404	7,349
비율	0.95%	1%	0.25%	0.32%	0.93%

행사·축제경비 비율 유형 지방자치단체와 비교

(단위 : 백만원, %)

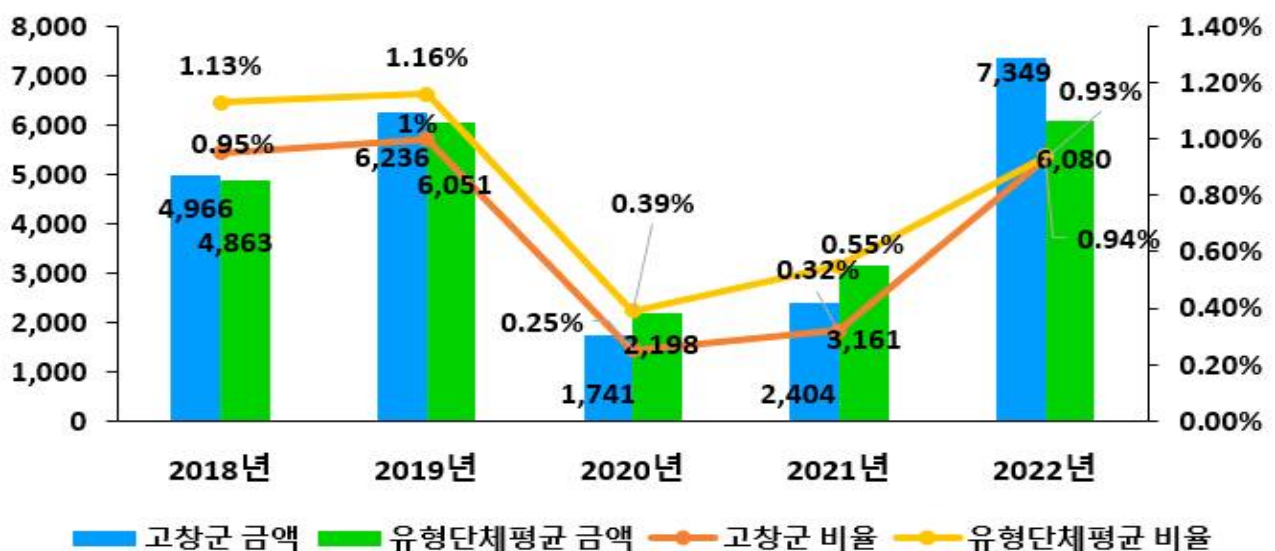

8 공유재산 및 물품 / 지방 공공기관

8-1. 공유재산 및 물품

- 공유재산이란 지방자치단체가 갖고 있는 토지, 건물 등의 재산으로서, 다음은 우리 고창군에서 보유하고 있는 공유재산이 현재 어느 정도이며 2021년에 비해 어떻게 변화되었는지를 요약한 표입니다.

(단위 : 백만원)

구 분	'21년도 현재액		증 가		감 소		'22년도 현재액		비고
	수량	금액	수량	금액	수량	금액	수량	금액	
합 계	388,097	1,101,410	292	8,655	51	978	388,338	1,109,087	
토지	44,012	266,929	282	8,026	48	668	44,246	274,287	
건물	494	268,614	10	629	3	310	501	268,934	
입목축	30,764	13,239	0	0	0	0	30,764	13,239	
공작물	12,641	544,456	0	0	0	0	12,641	544,456	
기계기구	48	2,025	0	0	0	0	48	2,025	
선박	2	372	0	0	0	0	2	372	
항공기	0	0	0	0	0	0	0	0	
무체재산	26	445	0	0	0	0	26	445	
유가증권	300,102	5,260	0	0	0	0	300,102	5,260	
용익물권	1	31	0	0	0	0	1	31	
회원권	7	39	0	0	0	0	7	39	
건설중인자산	0	0	0	0	0	0	0	0	

- ▶ '22년 결산결과 공유재산 증감 및 현재액보고서의 종류별 현황

☐ 다음은 우리 군이 보유하고 있는 물품이 현재 어느 정도이며 전년도에 비해 어떻게 변화되었는지를 요약한 표입니다.

(단위 : 개, 백만원)

구 분	'21년도 현재액		증 가		감 소		'22년도 현재액		비 고
	수량	금액	수량	금액	수량	금액	수량	금액	
계	946	10,498	37	1,130	27	828	956	10,799	
구 매	946	10,498	37	1,130	27	828	956	10,799	
관리전환	0	0	0	0	0	0	0	0	
양 여	0	0	0	0	0	0	0	0	
기 타	0	0	0	0	0	0	0	0	

▶ '22년 결산결과 물품 증감 및 현재액보고서의 증감사유별 내역

❖ 연도별 공유재산 및 물품의 현황

(단위 : 백만원)

구 분	2018	2019	2020	2021	2022
공유재산	2,313,591	2,319,451	2,373,853	1,101,410	1,109,087
물 품	7,943	8,840	9,729	10,498	10,799

공유재산 및 물품의 연도별 변화

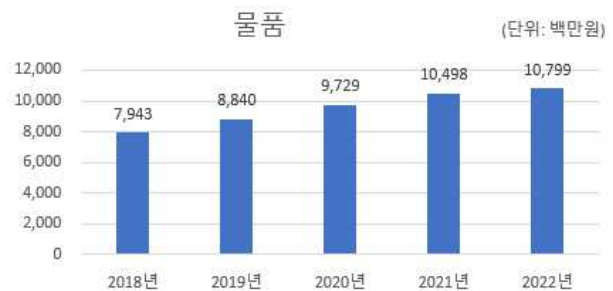

8-2. 출자·출연금 집행현황

- 출자금이란 공사·공단 등에 투자하여 지분을 보유하고 있는 재원을 말하고, 출연금이란 법령 또는 조례에 의해 공공법인에 지원하는 경비로서 반대급부 없이 행하여지는 재정지원을 말합니다. 다음은 우리 고창군의 2022년도 출자·출연금 집행현황입니다.

(단위 : 백만원, %)

구 분	세출결산액 (A)	출 자 금		출 연 금		비 고
		금액 (B)	비율(B/A)	금액 (C)	비율(C/A)	
합 계	877,375	0	0%	3,977	0.45%	
일 반 회 계	793,824	0	0%	3,977	0.50%	
특 별 회 계	17,310	0	0%	0	0%	
기 금	66,241	0	0%	0	0%	

- ▶ '22회계연도 결산결과 출자금(502), 출연금(306) 집행총액

❖ 연도별 증감현황

(단위 : 백만원, %)

구 분	2018	2019	2020	2021	2022
세출결산액 (A)	561,109	646,926	785,414	787,761	877,375
출자금 (B)	0	0	0	0	0
출자금 총액 (C)	360	360	360	360	360
출자금 비율 (B/A)	0%	0%	0%	0%	0%
출연금 (D)	2,433	3,614	3,212	3,067	3,977
출연금 비율 (D/A)	0.43%	0.56%	0.41%	0.39%	0.45%

- ▶ 출자금 총액(C)은 매연도말 지사채 보유 출자금 (누계)총액(결산서 참조)

출자·출연금 집행현황



❖ 2022회계연도 출자·출연금 세부내역

(단위 : 백만원)

구 분		기관·단체명	금액	근거 (법·조례명 등)	내용
출연금	소계		3,977		
	일반회계	전북신용보증재단	183		2022년 고창군 소상공인 융자 특례보증을 위한 출 연 금 지 급
		한국지방세연구원	4		2022년 한국지방세연구원 출 연 금 지 급
		(재)고창문화 관광재단	1,000		2022년 (재)고창문화관광 재 단 출 연 금 지 급
		(재)베리&바이오 식품연구소	1,280		2022년 (재)베리앤바이오 식품연구소 운영지원 출 연 금 지 급
		(재)한국의갯벌세계 유산등재추진단	56		2022년도 고창갯벌 세계 유산 통합관리를 위한 출 연 금 지 급
		(재)고창군 장학재단	90		2022년 중학교 지역으뜸 인재 육성사업 출연금 지 급
		전북대학교산학 협력단(계약학과)	565		2022년도 전북대학교 고창캠퍼스 농생명과학과 출 연 금 지 급
		전북대학교 산학협력단(고창군 한옥건축학과)	300		2022년도 전북대학교 고창캠퍼스 한옥건축학과 출 연 금 지 급
		전북신용보증재단	200		2022년 고창군 소상공인 융자 특례보증을 위한 출 연 금 추 가 지 급
		(재)고창군장학재단	300		2022년 서울장학숙 긴급 복구 및 리모델링 공사 출 연 금 지 급

8-3. 출자·출연기관 현황

- 지방 출자·출연기관이란 지방자치단체가 출자(지분율 10% 이상) 또는 출연하여 설립한 기관으로 「지방출자출연법」에 따라 지정·고시된 기관을 말합니다.

우리 고창군 출자·출연기관 현황은 다음과 같습니다.

(금액: 명, 백만원)

구 분		임직원수	출자·출연금	자산	부채
총 계		36	3,030	23,806	2,207
출자 기관	소계	9	360	2,349	165
	농업회사법인고창 항토배기유통(주)	9	360	2,349	165
출연 기관	소계	27	2,670	21,458	2,043
	고창군장학재단	3	390	10,078	40
	베리엔바이오식품연구소	18	1,280	9,508	1,964
	고창문화관광재단	6	1,000	1,871	39

- 출자금 : 지방자치단체 출자금 총액
- 출연금 : '22년도 지방자치단체 출연금

● 출자기관이란?

- 지역주민의 소득을 증대시키고 지역경제를 발전시키며 지역개발을 활성화하고 촉진 하는데 이바지할 수 있는 사업추진을 위하여 지방자치단체가 출자하여 설립한 주식회사

● 출연기관이란?

- 문화, 예술, 장학(獎學), 체육, 의료 등의 분야에서 주민의 복리 증진에 이바지할 수 있는 사업추진을 위하여 지방자치단체가 출연하여 설립한 재단법인

8-4. 지방공기업 현황

- ☐ 지방공기업이란 주택, 도시철도, 상수도, 하수도 등과 같은 사업을 효과적으로 추진할 목적으로 자치단체가 직접 설치하여 경영하거나(직영기업) 공사, 공단의 형태로 법인을 만들어 운영하는 공기업을 말합니다.

우리 고창군에 설립·운영 중에 있는 공기업의 현황은 다음과 같습니다.

(단위: 명, 백만원)

구분		임·직원수	총자산	총부채	총수익	총비용	당기순이익	경영평가 등급(가~마)
직영	고창군 상수도	20	96,697	54	10,586	11,109	-523	라

※ 클린아이에 공시되는 내용 중 해당항목을 기재(2022회계연도 결산)

※ 경영평가 등급 : 공단, 공사는 '22년 평가결과를, 격년으로 평가하는 직영기업(광역상수도는 매년)에 대해서는 가장 최근년도 평가 결과를 기재

❖ 지방공기업 최근 5년 당기순이익

(단위 : 백만원)

구분		2018	2019	2020	2021	2022
직영	고창군 상수도	-331	0	-1,582	-1,738	-523

※ 클린아이에 공시되는 내용 중 해당항목을 기재

9 재정성과 / 평가

9-1. 성과보고서

■ 성과보고서란 자치단체가 부서별로 성과목표·지표를 사전에 설정하고, 목표치 달성여부 등의 성과정보를 제공하는 보고서입니다.

- 고창군은 본 회계연도의 '군민 모두가 활력넘치는 고창'이라는 비전을 달성하기 위해 '성과보고서'에 '비전-전략목표(22개)-정책사업목표(71개)-단위사업(149개)'로 구성된 성과관리체계를 구축하여 운영하고 있습니다.

❖ 고창군 성과지표 달성현황

(단위 : 개, 백만원)

실국명	성과목표						결산액		
	전략 목표수	정책사업목표		성과 달성도			결산액	전년도 결산액	비교 증감
		개수	지표수	초과달성	달성	미달성			
계	22	70	145	18	98	29	795,505	736,567	58,938
기획예산실	1	1	2	0	1	1	40,219	28,754	11,465
종합민원실	1	4	7	0	7	0	5,498	5,713	-215
신원경상안전관	1	9	16	2	11	3	42,052	46,189	-4,137
행정지원과	1	3	4	0	4	0	25,487	24,053	1,434
관광산업과	1	7	12	2	9	1	20,258	22,690	-2,431
문화예술과	1	2	5	1	1	3	23,350	9,185	14,165
사회복지과	1	5	10	2	7	1	113,444	143,904	-30,460
인재양성과	1	4	6	2	4	0	28,617	0	28,617
환경위생과	1	5	11	2	6	3	20,495	15,421	5,074
재무과	1	1	3	0	3	0	69,804	63,194	6,610
농업정책과	1	2	5	0	5	0	85,392	86,243	-851
농촌활력과	1	5	12	0	10	2	23,888	25,286	-1,398
해양수산물과	1	2	4	1	0	3	31,402	29,508	1,894
축산과	1	2	5	2	3	0	17,188	25,082	-7,894
산림공원과	1	3	8	0	8	0	18,481	15,692	2,790
안전총괄과	1	4	9	1	2	6	63,387	46,595	16,792
건설도시과	1	4	8	0	8	0	72,716	56,450	16,266
의회사무과	1	1	2	0	2	0	2,431	2,096	334
보건소	1	1	5	1	1	3	14,794	10,646	4,148
농업기술센터	1	3	7	2	3	2	12,441	15,625	-3,183
체육시설사업소	1	1	2	0	2	0	15,592	19,303	-3,711
상하수도사업소	1	1	2	0	1	1	41,401	38,904	2,497

- ▶ 결산액은 성과평가의 대상이 되지 않는 사업에 대한 결산액도 포함한 총계
- ▶ ◎ : 초과달성(130% 이상), ○ : 달성(100~130% 미만), × : 미달성(100% 미만)

9-2. 복식부기 재무제표

■ 본 표는 복식부기 재무제표 상의 자산 및 부채, 비용과 수익에 대한 요약정보입니다. 자세한 내용은 '복식부기 재무제표'에서 확인할 수 있습니다.

(단위: 백만원, %)

구 분	2021년	2022년	증 감	유형 지자체 평균
자산 총계	3,109,784	3,328,499	218,715	2,820,714
부채 총계	37,588	37,645	57	26,390
비용 총계	613,509	624,416	10,907	536,009
수익 총계	740,897	837,024	96,126	706,219

● 복식부기 재무제표 항목

- 재무제표
 - 재무제표에 대한 주석
 - 필수 보충정보
 - 부속 명세서
-

9-3. 기금 성과분석결과

- 기금성과분석이란 기금운용의 투명성·효율성을 제고하기 위해 매년 전체 기금을 분석하여 그 결과를 주민과 지방의회에 공개하는 제도로써, 다음 표는 우리 고창군의 기금이 얼마나 계획적이고 효율적으로 운영되고 있는지를 비교한 것입니다.
- ▶ 2022회계연도 기금운용에 대한 성과분석 결과이며, 결과 확정 후 별도 공시('23.12. 예정)

9-4. 재정분석 결과

- ▶ 2022회계연도 재정운영에 대한 재정분석 결과이며, 결과 확정 후 별도 공시('23.12. 예정)

9-5. 재정건전화계획 및 이행현황

- 지방재정법 제55조제3항에 따라 재정진단 결과를 토대로 행정안전부로부터 재정건전화계획의 수립 및 이행을 권고 받은 자치단체에 한하여 작성합니다.

9-6. 성인지 결산현황

- 성인지 결산은 성인지 예산이 여성과 남성의 예산 수혜에 어떤 영향을 미쳤으며, 성차별 개선에 어떤 역할을 하였는지를 평가·점검하여 그 결과를 다음연도 예산편성에 반영하는 제도입니다.

일례로 여성 취업지원 사업의 경우, 예산 집행결과를 양성평등 관점에서 성평등 효과를 분석하여 불평등하다고 할 때, 그 결과를 다음연도 예산편성에 반영하는 방법입니다.

- 성인지 결산은 2012년부터 시범 운영, 2013년부터 본격 운영하고 있으며, 아래의 표에서는 우리 고창군의 2022년 성인지결산 대상사업의 집행실적 및 성평등 효과 등을 확인할 수 있습니다.

(단위: 백만원)

구 분	예산현액	집행액	집행률(%)
총 계	13,107	12,817	97.79
양성평등정책추진사업	2,039	1,896	92.96
성별영향분석평가사업	10,626	10,495	98.76
자치단체 특화사업	442	426	96.54

- ▶ 2022년 성인지결산 기준

9-7. 행사·축제 원가회계 정보

- ☐ 행사·축제 원가회계정보란 행사·축제 성격의 사업을 추진하기 위해 직·간접적으로 투입한 모든 재원의 정보를 의미합니다.

작년 고창군에서 추진한 행사·축제 현황은 다음과 같습니다.

❖ 총괄현황

(단위 : 건, 천원)

연도별	전체 행사·축제 현황		집행액 1천만원 이상 행사·축제 현황			집행액 1천만원 미만 행사·축제 현황		
	건수	집행액	건수	집행액	순원가	건수	집행액	순원가
2022년(A)	7	1,583,500	7	1,583,500	1,533,500	-	-	-
2021년(B)	7	680,689	7	680,689	630,689	-	-	-
증감(A-B)	-	902,811	-	902,811	902,811	-	-	-

- ▶ 집행액 구분 기준 : 광역 5천만원, 기초 1천만원

❖ 2022년에 개최한 모든 행사·축제 현황

(단위 : 건, 천원)

연 번	유형 구분 *	행사·축제명	개최기간	주요내용	원가정보			소관 부서	전화 번호
					총원가 ㉠	사업수익 ㉡	순원가 ㉢=㉠- ㉡		
총 계					1,583,500	50,000	1,533,500	-	
1	③	모양성제	2022.09.30.~ 2022.10.04.	대표프로그램 : 답성 놀이 강강술래 체험 및 재연 등 주제프로그램 : 축성 참여고을기오름 개막 출장가다테마드 등 방문객참여체험프로그 램 : 전통한복체험 공 성전 체험 등	867,484	50,000	817,484	관광 산업과	063) 560- 2949
2	④	고창청보리 밭축제	2022.04.30.~ 2022.05.15.	보리밭 사잇길 걷기 문화공연·체험행사 등	105,000	0	105,000	농업 정책과	063) 560- 2523
3	②	고창 복분자와 수박대축제	2022.06.17.~ 2022.06.19.	개막식 공연·체험행 사·농특산물 드라이브 스루 및 온라인농 산물판매 11번가 라 이프 카머스 등 판매 무료 시음·시식 행사 등	200,000	0	200,000	농업 정책과	063) 560- 2531
4	③	고창갯벌 체험축제	2022.08.05.~ 2022.08.07.	가남행사·체험행사· 수산물 특화 먹거리 부스 운영·고창 풍천 장어 시장·행사 유네스코 세계자연유산 고창갯벌 홍보 등	150,086	0	150,086	해양 수산과	063) 560- 2732
5	②	하전마지락 오감체험 페스티벌	2022.05.06.~ 2022.05.07.	판매·홍보·시식 행사· 마지막 특화요리 운영· 오감체험 프로그램·어린이 체험부스 운영·공연 행사 등	32,000	0	32,000	해양 수산과	063) 560- 2733
6	③	가을꽃 테마 경관 조성	2022.10.15.~ 2022.11.13.	자연·문화가 연계된 가을꽃 테마 경관 조성 으로 지역경제 활성화 고창 유네스코 생물권 보전지역을 전국적인 명소로 홍보	169,983	0	169,983	농업 기술 센터	063) 560- 8886
7	③	농특산물 홍보 판매 및 추수감사제	2022.10.01.~ 2022.10.27.	농특산물 홍보·판매 행사 진행	58,947	0	58,947	농업 기술 센터	063) 560- 8863

- ▶ 행사·축제 유형구분 : ① 사회적 약자배려 ② 지역특산물·전통시장 활성화 ③ 주민화합과
건강한 지역사회 ④ 전통문화 계승·보존·홍보 ⑤ 국제 우호 친선 협력 ⑥ 기타

■ 2022회계연도 행사·축제별 원가회계정보(별첨4-5)

9-8. 청사신축 원가회계 정보

■ 청사 신축비용 원가정보란 지방자치단체가 사무 등의 처리를 위해 사용하는 청사 신축에 투입되는 비용에 대하여 기본계획 수립부터 준공 때까지 단계별로 공개하여, 지역주민의 자율적 통제를 통하여 과대·호화청사를 방지하고 지방재정 건전성을 확보하기 위한 정보입니다.

작년 고창군에서 추진한 청사신축현황은 없습니다.

9-9. 수의계약 현황

■ 우리 고창군의 1,000만원 이상 수의계약 현황은 다음과 같습니다. (단위 : 건, 백만원)

1,000만원 이상 총계약 실적(A)		1,000만원 이상 수의계약 실적(B)		비 율(B/A)		비 고
건수	금액	건수	금액	건수	금액	
3,067	207,505	2,118	67,878	69.06%	32.71%	

▶ 대상회계 : 일반회계, 기타특별회계

※ 작성대상 : 1,000만원 이상 (수의)계약 건(G2B포함)

❖ 연도별 수의계약 현황

(단위 : 백만원)

구 분		연도별				
		2018	2019	2020	2021	2022
수의계약 실 적	건수	1,872	2,232	1,968	2,085	2,118
	금액	52,616	63,365	61,386	78,865	67,878

※ G2B를 포함한 실적입니다.

연도별 수의계약 현황



9-10. 자치단체 공공시설물 운영 현황

☐ 자치단체 공공시설물 운영 현황이란 각 자치단체가 관리·운영하는 시설물의 규모, 시설물 운영에 필요한 관리인력과 비용, 시설물 이용자수, 순수익 등을 통해 해당 공공시설물이 얼마나 내실 있게 운영되고 있는지를 나타내는 지표입니다.

❖ 고창군은 건립비용 200억 이상의 공공시설물이 없습니다.

9-11. 예산낭비신고 접수·처리 현황

☐ 자치단체 예산낭비신고센터에 국민신문고, 자치단체 홈페이지, 서면 등을 통해 신고된 예산낭비신고에 대한 접수·처리 현황입니다.

❖ 접수·처리기간('22.1.1. ~ 12.31.)

(단위 : 건, 천원)

총 접수 건수				접수내역				조치결과 (타당한 신고)			예산절감 (낭비)액
계	국민 신문고	홈페 이지	서면 등	계	타당한 신고	타당성 없는 신고	무관한 신고	계	조치 완료	진행 중	
					해	당	없	음			

▶ 예산낭비신고센터 운영관련 신고 포상금(예산성과금) 지급현황 : 건수, 인원, 금액

9-12. 조정교부금 교부 실적

☐ 조정교부금이란 시·도가 관할 시·군·구간의 재정력 격차를 조정하기 위해 시·도세 일부를 재원으로 일정한 산정방식을 적용하여 교부하는 금액을 말합니다.

광역자치단체 작성사항으로 고창군은 해당사항 없습니다.

9-13. 지방재정 신속집행 실적

- 신속집행이란 내수경기 진작 및 지역경제 활성화를 기하고 공공자금의 선순환을 도모하며 예산의 이월 및 불용을 최소화하기 위하여 지방자치단체별 연간 예산을 앞당겨 집행하는 것을 말합니다.

2022년도 6월말까지의 지방자치단체 신속집행 목표율은 신속집행 대상액 대비 60.5%입니다.

※ 특·광역시 64.5%, 기초(세종, 제주 포함) 55.6%, 공기업 56.5%

(단위 : 억원, %)

신속집행 대상액(A)	집행액(B)	대상액 대비 집행률 (C=B/A*100)
517,334	227,279	43.93

※ 신속집행 대상은 일반회계, 특별회계, 기금, 지방공기업이 포함

9-14. 감사결과

- 우리 고창군이 감사원, 행정안전부 등 중앙부처, 상급 자치단체(시·도) 등으로 부터 받은 재정분야 감사결과입니다.

감사기관명	처분일시	제 목 (감사내용)	처분내용 (행정상·재정상)	처리결과
		해당없음		

▶ 보다 자세한 내용은 다음의 사이트를 참조하세요(해당 감사기관 URL 주소)

※ 처분지시가 진행 중인 것은 제외

※ '22년도에 처분 완료된 감사결과 중 재정분야에 한하여 작성

※ 감사기관은 감사원, 행정안전부 등 중앙부처, 상급 자치단체(시·도) 등

10 주요 투자사업 추진현황

10-1. 투자심사 대상사업

■ 우리 고창군에서 '22년에 추진한 투자심사 대상사업 현황은 다음과 같습니다.

(단위 : 백만원, %)

사업명	총사업비	집행액		향후 소요액		사업완료 예정연도	투자 심사연도	현재까지 진척률 (%)
		기투자	2022년 집행사업비	2023년	2024년 이후			
무장읍성 관광거점조성 (관광산업과)	15,500	11,810	1,735	1,655	300	2024	2014	70%
운곡람사르 습지 생태관광지 조성 (관광산업과)	당)8,100 변)9,300	6,900	869	1,531	-	2024	2015	80%
고창읍성 대표관광지 육성(관광산업과)	당)19,050 변)19,650	13,372	1,623	2,755	1,900	2024	2015	70%
질마재 시인마을 관광조성(문화예술과)	4,500	2,833	1,511	-	-	2022 (완료)	2016	100%
고창스포츠타운조성 (체육시설사업소)	16,010	13,640	2,370	-	-	2022 (완료)	2017	100%
인천강 기수역 훼손지 복원(환경위생과)	8,050	5,578	579	1,893	-	2023	2017	50%
연안바다목장 조성사업(해양수산물과)	5,000	4,000	1,000	-	-	2022 (완료)	2018	100%
고창무장마을정비형 공공주택사업 (종합민원실)	13,595	2,092	9,300	2,203	-	2023 (완료)	2018	100%
고창읍 온수선 (농도 304호선) 확포장공사 (건설도시과)	3,600	1,863	556	1,181	-	2023	2019	67%
생활체육시설 (탁구, 배드민턴) 전용구장건립 (체육시설사업소)	7,000	7,000	-	-	-	2022 (완료)	2019	100%
고창 광승항 어촌뉴딜 300사업 (해양수산물과)	9,568	6,311	3,257	-	-	2023	2019	85%
고창 죽도권역 어촌뉴딜 300사업 (해양수산물과)	9,568	6,311	3,257	-	-	2023	2019	50%
고창군 고령자 복지주택 신축 (사회복지과)	17,600	17,600	-	-	-	2023	2019	95%

사업명	총사업비	집행액		향후 소요액		사업완료 예정연도	투자 심사연도	현재까지 진척률 (%)
		기투자	2022년 집행사업비	2023년	2024년 이후			
고창읍 가족행복 지원센터(재무과)	17,200	3,781	3,989	8,273	1,157	2024	2019	35%
성두지구 새뜰마을사업 (건설도시과)	3,714	1,880	1,170	664	-	2023	2019	80%
고창군 산지유통센터 지원사업(농촌활력과)	4,000	2,271	1,661	-	-	2022. (완료)	2020	100%
고창 술재 생태축 복원사업 (환경위생과)	5,000	2,507	2,493	-	-	2023 (완료)	2020	100%
고창읍 지중화사업 (건설도시과)	3,600	1,689	1,188	723	-	2023	2020	80%
고창군 제 2청사 신축(재무과)	8,800	35	22	315	8,428	2024	2020	5%
스마트원예단지 기반조성사업 (농업정책과)	6,146	683	5,463	-	-	2022 (사업완료)	2020	100%
고창읍 도시생태축 (서식지) 복원사업 (환경위생과)	당)15,004 변)11,700	3,700	4,638	3,362	-	2024	2020	30%
고창 고리포 어촌뉴딜 300사업 (해양수산과)	10,000	2,000	4,000	4,000	-	2023	2021	50%
고창군 서남부권역 파크골프장 조성사업 (체육시설사업소)	3,500	-	-	500	3,000	2024	2021	10%
문수산 편백숲 그린주차장 조성사업 (산림공원과)	당)4,500 변)5,500	3,000	2,500	-	-	2023	2021	60%
고창군 구름골 자연휴양림 조성사업 (산림공원과)	당)9,500 변)9,440	840	400	4,000	4,200	2025	2021	25%
고창군립도서관 건립(문화예술과)	19,000	429	3,434	15,137	-	2024	2021	48%
동호해수욕장 국민여가 캠핑장 조성사업 (관광산업과)	2,300	1,800	500	-	-	2022	2021	100%
달빛노을 양고살재 조성사업 (관광산업과)	6,200	-	300	2,800	3,100	2024	2021	20%
북분자농공단지 전처리시설 설치사업 (상하수도사업소)	10,200	259	20	61	-	2023	2021	100%
발효식초산업 플랫폼 구축 사업 (농촌활력과)	4,000	-	-	158	3842	2024	2022	5%

사업명	총사업비	집행액		향후 소요액		사업완료 예정연도	투자 심사연도	현재까지 진척률 (%)
		기투자	2022년 집행사업비	2023년	2024년 이후			
고창 상포권역 어촌뉴딜 300사업 (해양수산과)	당)8,200 변)7,790	-	1,228	2,743	3,819	2024	2022	30%
지역연계 첨단CT 실증 사업 (관광산업과)	당)8,900 변)9,021	-	5,211	3,810	-	2023	2022	70%
고창동학농민혁명성 지화사업 (문화예술과)	당)22,500 변)24,305	-	65	3,740	20,500	2026	2022	10%
농업 창업·가공 교육센터 신축 (농업기술센터)	당)3,315 변)3,018	-	106	2,912	-	2023	2022	30%
구시포항 오션뉴딜 사업(해양수산과)	7,000	-	1,400	1,400	4,200	2025	2022	30%
군립미술관 건립사업 (문화예술과)	10,702	-	-	500	10,202	2026	2022	1%
운곡 산림레포츠파크 조성사업(산림공원과)	5,800	-	1,100	200	4,500	2025	2022	10%
고창군 청소년 자치문화공간 신축 (인재양성과)	당)5,490 변)5,824	-	203	5,621	0	2024	2022	4%
고인돌박물관 어드벤처 놀이시설 조성사업 (관광산업과)	4,000	-	-	200	3,800	2024	2022	10%
신혼부부 및 청년 보금자리 조성 지원사업(종합민원실)	20,000	-	-	-	20,000	2027	2022	5%
서남부권 어울림 문화공간 조성사업(행정지원과)	8,500	-	-	450	8,050	2026	2022	3%
북분자농공단지 상수관로 매설공사 (상하수도사업소)	4,000	-	-	2,000	2,000	2024	2022	-
농업 근로자 기숙사 건립 지원(재심사) (농업정책과)	2,500	-	613	1,500	387	2024	2022	25%
구시포항 복합수산물문화센터 건립사업(해양수산과)	5,000	-	-	875	4,125	2024	2022	10%
청년창업농 스마트팜 단지조성 지원사업 (농업기술센터)	당)4,500 변)10,000	-	-	1,750	8,250	2024	2022	15%

▸ 대상사업 : 투자심사(중앙의뢰, 시도의회, 자체 포함)를 통과(적정, 조건부)하여
2022년에 추진한 사업

10-1-1. 개별 투자심사 사업의 추진현황(별첨6)

10-2. 지방채 발행사업

☐ 우리 고창군에서 '22년에 추진한 지방채 발행사업 현황은 다음과 같습니다.

(단위 : 백만원, %)

사업명	총 사업비	재원구성					지방채 승인액	진척률
		지방채	국비	시도비	시군구비	기타		
계	64,072	11,618	19,929	1,018	31,507	-	11,700	
무장읍성 관광거점 조성	15,500	1,600	5,000	-	8,900	-	1,600	70%
고창읍 도시생태축 (서식지) 복원사업	11,700	3,000	4,900	-	3,800	-	3,000	30%
고창군 매립장 순환이용 정비사업	10,400	1,230	3,438	-	5,732	-	1,230	99%
문수산 편백숲 주차장 조성	5,500	2,000	-	-	3,500	-	2,000	40%
지방하천 재해복구비	4,072	918	2,091	1,018	45	-	1,000	100%
고창읍 지중화 사업	3,600	1,000	-	-	2,600	-	1,000	10%
고창읍 온수선 확포장사업	2,970	370	-	-	2,600	-	370	40%
고창일반산업단지 복합문화체육센터 건립사업	10,330	1,500	4,500	-	4,330	-	1,500	100%

▶ 대상사업 : 지방채 발행사업 중 2022년에 추진한 사업

※ 시도비 및 시군구비는 지방채 제외

※ 총사업비 = 지방채+국비+시도비+시군구비+기타

10-2-1. 개별 지방채 발행사업 추진현황(별첨7)

10-3. 민간투자사업

☐ 우리 고창군에서 '22년에 추진한 민간투자사업 현황은 해당사항 없습니다.

2022년도 결산기준 재정공시



특수공시 사업현황



붙임1 2023 특수공시 대상사업 목록 및 작성서식

2022회계연도 특수공시 대상사업(안)

(단위 : 백만원)

연번	관련부서	사 업 명	사업비	비고
계		10건	42,616	
1	신활력경제정책관	도시가스 미공급지역 설치비 지원사업	827	
2	관광산업과	동호해수욕장 국민여가캠핑장 조성	2,310	
3	관광산업과	인천강 병바위 국가생태문화탐방로 조성사업	1,800	
4	관광산업과	운곡람사르습지 생태관광지 조성사업	9,300	
5	사회복지과	고창을계 고령자복지주택 건립	17,600	
6	농업정책과	외국인 계절근로자 프로그램 운영	205	
7	산림공원과	문수산 편백숲 주차장 조성사업	5,500	
8	산림공원과	서북부 공영주차장 조성사업	600	
9	안전총괄과	급경사지 정비사업	1,506	
10	농업기술센터	창업가공 교육관 구축	2,968	

도시가스 미공급지역 설치비 지원사업

담당부서: 신활력경제정책관

담당자: 김미라

연락처: 560-2353

- 도시가스 미공급지역에 설치비를 지원하여 주민의 연료비 부담 경감과 주거환경개선으로 군민의 에너지 복지향상

□ 사업개요

- 위 치 : 고창읍 울계지구 고령자 주택 저압관로
- 총사업량 : 공급가구(128가구), 공급배관(L=1,640m)
- 총사업비 : 826.9백만원(도 223, 군 520.4, 도시가스사 83.5)
- 사업기간 : 2022. 01. ~ 2023. 03.
- 사업내용 : 도시가스 미공급지역 설치비 지원

□ 위치도



□ 추진상황

- 사업 수요조사 : 2021. 08.
- 보조금 예산(안) 통지 : 2021. 10.
- 도비 보조금 교부결정 : 2022. 03.
- 협약 체결(전북도시가스(주)⇔고창군) : 2022. 06.
- 보조금 교부 신청(전북도시가스(주)→고창군) : 2022. 07.
- 보조금 교부 (고창군→전북도시가스(주)) : 2022. 09.
- 공사착공 : 2022. 10.
- 공사준공 : 2023. 03.

□ 기대효과

- 도시가스 설치비 지원을 통한 수요가 부담완화 및 에너지복지 향상

동호해수욕장 국민여가캠핑장 조성

담당부서: 관광산업과 담당자: 안찬 연락처: 560-2953

- 자연체험 프로그램을 접목시킨 국민여가캠핑장을 조성하여 가족단위 관광객이 이용할 수 있는 체류형 관광 체험공간 마련

□ 사업개요

- 위 치 : 고창군 해리면 동호리 782-4번지(동호해수욕장일원)
- 총사업비 : 2,310백만원(도비 800, 군비 1,510)
- 사업기간 : 2020. 1. ~ 2022. 12.(3년)
- 사업내용 : 캠핑사이트(30면, 5m*5m), 전기함(30면), 정원등, 화장실·샤워장·관리동(3동, 120m²), CCTV 등

□ 위치도



□ 추진상황

- 지방재정 투자심사 2019. 10.
- 중기지방재정계획 반영 2019. 11.
- 기본 및 실시설계 완료 2020. 08.
- 국유재산(기획재정부) 매입 2021. 03.
- 캠핑장 조성 착공 2021. 03.
- 캠핑장 조성 준공 2022. 06.
- 캠핑장 시범 운영 2022. 10.
- 캠핑장 개장 운영 2023. 02.

□ 기대효과

- 늘어나는 캠핑인구를 대상으로 다양한 체험프로그램 개발과 인근 관광지를 연계한 지역경제 활성화 기대

인천강 병바위 국가생태문화탐방로 조성사업

담당부서: 관광산업과 담당자: 길복남 연락처: 560-2692

- 지질학적 가치가 우수한 병바위 중심의 생태 체험
- 탐방로 조성 및 생태지질 자원을 이용한 지역경제 활성화

□ 사업개요

- 위 치 : 아산면 반암리 산126번지 일원
- 총사업량 : 병바위 주변 생태 탐방로 및 지질공원 조성
- 총사업비 : 1,800백만원(국 900, 군 900)
- 사업기간 : 2021. 01. ~ 2023. 12.(3년)
- 사업내용
 - 탐방로 조성 : 데크, 원주목계단 및 보행매트(1,486m) 등
 - 지질공원 조성 : 한옥정자 1개소, 관람용 암석 48개소 등

□ 위치도



☐ 추진상황

- 실시 설계 용역 시행 2021. 01.
- 조성사업 시행(1차분) 2021. 11.
- 조성사업 현상변경 신청 및 허가 2022. 10. ~ 11.
- 조성사업 준공(1차분) 2021. 12.
- 조성사업 시행(2차분) 2022. 12.
- 조성사업 시행(3차분) 2023. 05.
- 조성사업 현상변경 신청 2023. 07.

☐ 금후계획

- 신규 탐방로 발굴 및 기존 허가 내용 변경 등 신청 자료 보완
- 현상변경 신청에 보완 자료 요청에 따른 문화재청 방문 협의
- 조성사업 현상변경 신청 보완 자료 제출

☐ 기대효과

- 지질 자원 이용 및 탐방로 조성에 따른 지역경제 활성화 도모

운곡람사르습지 생태관광지 조성사업

담당부서: 관광산업과 담당자: 오익선 연락처: 560-2874

- 국가습지보호지역인 운곡습지를 중심으로 생태관광지를 조성하여 지역주민 소득증대 및 지역경제 활성화 기여

□ 사업개요

- 위 치 : 고창군 운곡습지 및 주변마을(용계 등 6개마을) 일원
- 총사업비 : 9,300백만원(국 2,400, 도 4,600, 군 2,300)
- 사업기간 : 2015. ~ 2023.(9년)
- 사업내용 : 탐방로 개설·보수, 생태마을 조성, 생태체험학습장, 생태 관찰시설, 관광객 안내 및 편의시설 설치 등

□ 위치도

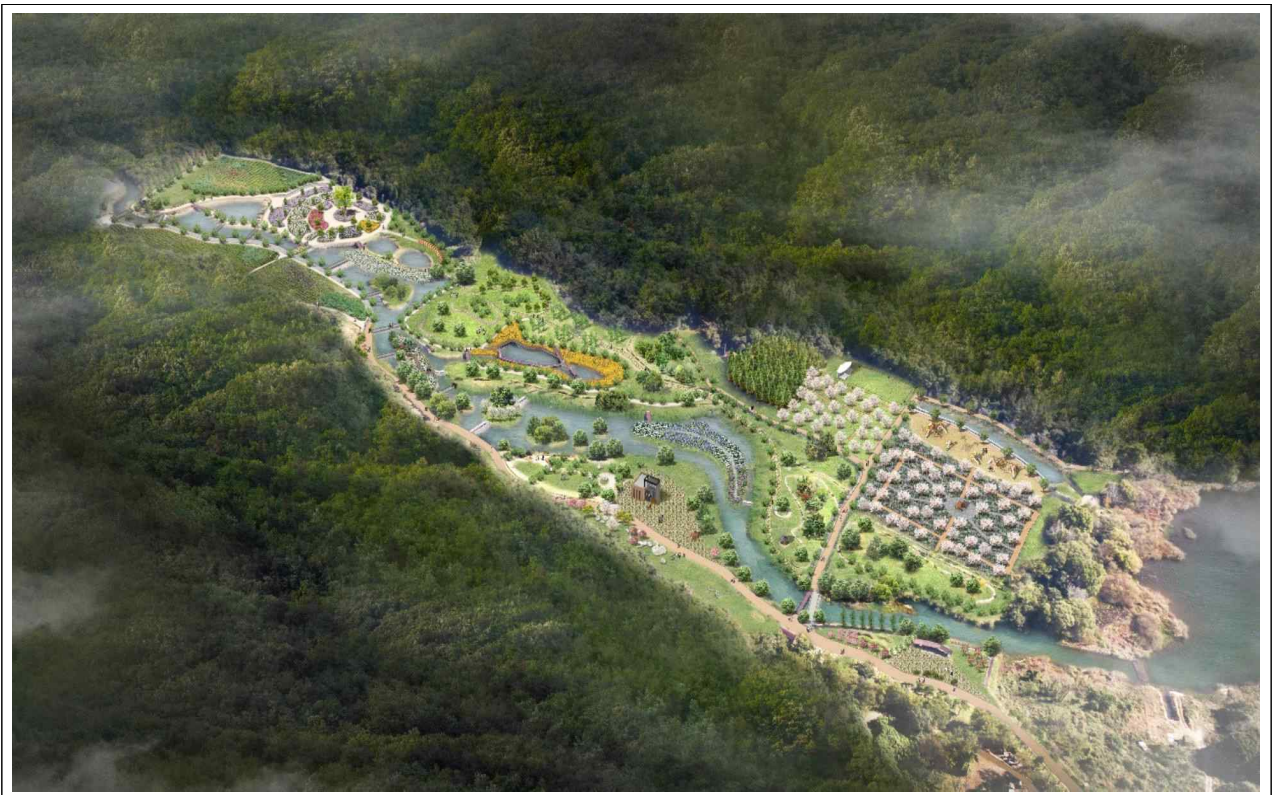

□ 추진상황 및 금후계획

연 도	사업비	사업내용
총 계	9,300	
2015년	100	○ 운곡습지(1억원) · 탐방로 정비2.6km · 안내 및 편의시설(목교 2개소, 이정표 7개소, 벤치 10개소)
2016년	800	○ 운곡습지 및 6개 마을(8억원) · 탐방로 정비19.4km · 안내 및 편의시설 조성(목교 1개소, 파고라 1개소, 벤치 32개소, 전망대 2개소, 안내판 19개소, 이정표 62개소)
2017년	800	○ 운곡습지 및 3개 마을(8억원) · 운곡습지 생태개울 복원 (수중모터펌프 2기, 관로 1.2km) · 생태마을 조성
2018년	1,800	○ 운곡습지 및 4개 마을(8억원) · 생태개울 및 야생화단지 조성 · 생태공원 내 꽃길 조성 · 편의시설(전망대 1개소, 사각 평의자 3개소, 로프 사다리 2개소, 해먹 7개소, 징검다리 2개소) · 생태마을 조성 : 꽃길조성, 가로수식재, 방문자센터 리모델링 ○ 에코촌 탐방지원센터 건립(10억원)
2019년	1,200	○ 운곡습지(12억원) · 사색길 탐방로 정비 : 목재휼스 보수 및 식생정비(3.5km) · 생태숲 복원:왕벚나무·메타세쿼이아 군락지 식생정비 (A=6,000㎡) · 생태개울 관찰장 조성:생태개울 내 수생식물 식재(A=2,500㎡)
2020년	1,000	○ 운곡습지(10억원) · 생태탐방로 유지관리 · 지하수 개발 및 관수시설 설치, 계절별 테마 공간 조성 · 체험 및 편의시설 설치 및 초화류 및 관목 식재
2021년	1,200	○ 운곡습지(12억원) · 생태하천 정비, 수국 군락지 조성, 목교 2개소 설치 · 판석 포장(L=530m), 야자매트(B=0.6m~1.0m, L=869m) 포설 · 퍼걸러 6개소 설치, 황토길 조성, 탐방로 보수 등
2022년	1,200	○ 운곡습지(12억원) · 운곡샘·안덕샘 보수 및 습지시설물 정비(오일스텐) · 전기 탐방열차(20인승) 구입 및 차고지 건립 · 생태하천 물막이보 설치, 조류관찰대 보수, 가우라 식재 · 홍보관 주차장 조성, 은행나무 및 단풍나무 식재 등
2023년	1,200	○ 운곡습지(12억원) · 습지시설물 정비(오일스텐) 및 노후화 시설 부분 보수 · 호암마을 황토길 로프난간 설치, 오베이굴 산책로 야자매트 설치 · 전기탐방열차(20인승→40인승) 제작 및 차고지 신설 · 운곡습지 물길복원, 방향이정표 및 수목표찰 정비 · 생태공원 녹차길, 계절화 군락지 조성 · CCTV 일제 정비 등

□ 기대효과

- 운곡람사르습지의 풍부한 자원을 활용한 생태관광지 조성을 토해생태적 감수성 증진과 생물권보전지역의 이미지를 널리 알리고 지역산업 및 생태관광 활성화에 기여

고창을계 고령자복지주택 건립

담당부서: 사회복지과 담당자: 김명선 연락처: 560-292

- 초초고령화 사회 진입에 따라 고령자 친화형 사회복지시설과 임대주택이 복합 설치된 복지주택 건립으로 행복한 노후생활 지원

□ 사업개요

- 위 치 : 고창읍 을계리 118번지
- 사업규모 : 대지면적 4,977㎡, 연면적 8,657㎡(7층~11층)
- 총사업비 : 17,600백만원(국비 12,600, 군비 4,400, LH 600)
- 사업기간 : 2021. 11. ~ 2023. 10.
- 사업내용 : 영구임대 128세대, 사회복지시설(노인복지관 등)
- 26㎡(8평) 56세대, 36㎡(11평) 72세대

□ 위치도 (사진파일 .jpg로 요함)

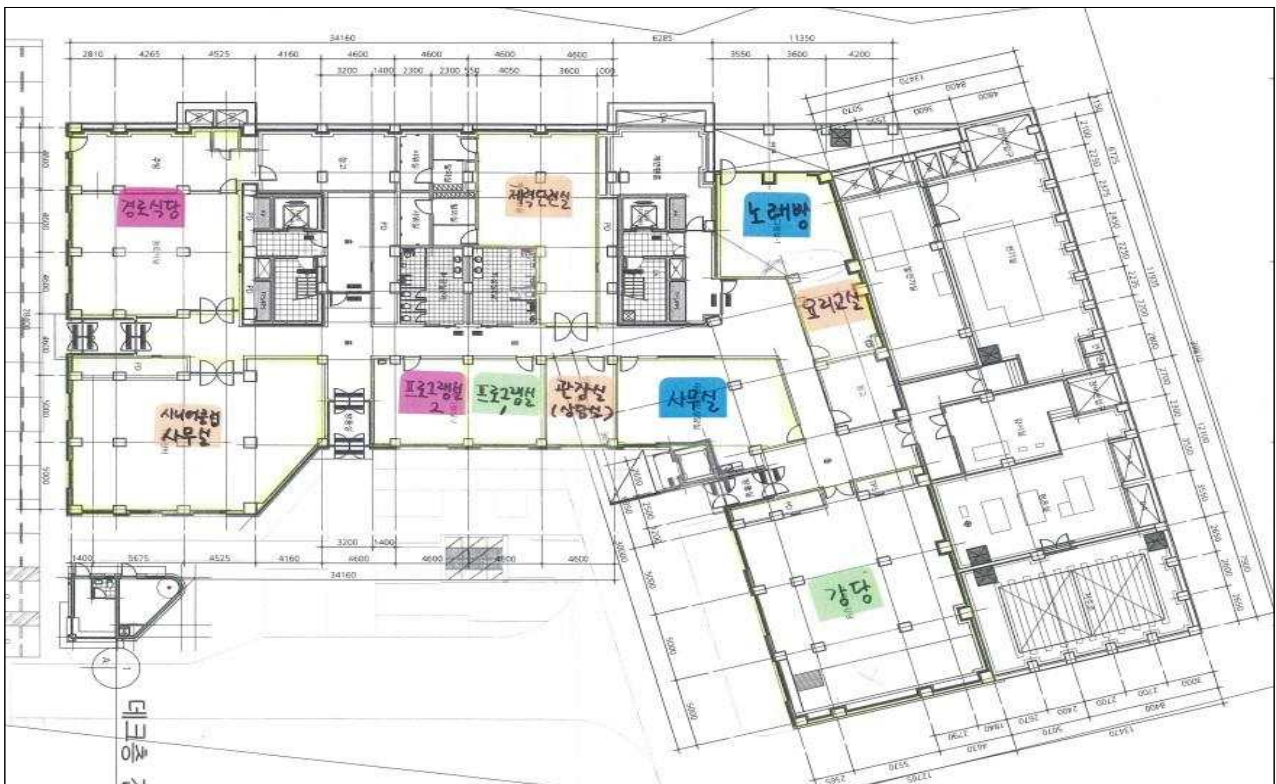

□ 추진상황

- 고령자복지주택 고창군 사업비 분담금 지급(LH) 2020.03.
 ※ 주택평형 상향(72호 36타입으로 상향)에 따른 분담금(23.3억원)
- 주택 건축설계 시행 (LH주관/(주)아인디자인건축사사무소) 2020.03.
- 주택 건축설계 준공 2020.12.
- 소규모 재해영향평가 용역 준공 2021.01.
- 기반시설 공사준공(도로 및 배수로 정비) 2021.11.
- 건축분야 공사착공(LH주관-시행사 이수건설) 2021.12.
- 1차 입주자 공고 및 접수 2022.05.
- 대상자 발표 및 계약 2022.08.
 - 128호 중 42호 계약(33%)
- 고창군 사회복지시설 설치 및 운영조례 개정 2022.12.
- 고창군 종합사회복지관·노인복지관 운영 평가 2023.01.
- 고창군 종합사회복지관·노인복지관 위탁동의안상정 2023.02.
- 수탁자 선정 2023.05.
- 2차 입주자 공고 및 접수 2023.05.
 - 87호 중 66호 접수(26A - 18, 36A - 48)
- 추가경정예산 요구 2023.05.

□ 금후계획

- 인테리어 설계 및 시공 2023. 09. ~ 12
- 고령자 복지주택 완공 2023.09.
- 고령자복지주택 내 사회복지시설 입주전 점검 2023.09.
- 사회복지시설 운영 2023.12.

□ 기대효과

- 65세 이상 저소득 어르신들이 주거지내에서 편리하게 맞춤형 복지 서비스 제공

외국인 계절근로자 프로그램 운영

담당부서: 농업정책과 담당자: 김유진 연락처: 560-2578

- 해외국가와 MOU 체결 및 결혼이민자 가족친척 초청으로 단기간 동안 외국인을 합법적으로 고용하여 농번기 일손 부족 완화

□ 사업개요

- 도입인원 : 645명 / MOU체결 : 584명, 결혼이민자 : 61명
- 총사업비 : 205백만원
- 사업기간 : 2022. 1. ~ 12.
- 사업내용
 - 외국인 계절근로자 수급 및 근로자 무단이탈 관리
 - 외국인 계절근로자 산재보험, 마약 검사비 지원 등

□ 추진상황

- 도입의향서, 농가별 신청현황 제출(군 → 법무부) '22. 01.
- MOU체결(고창군 ⇄ 네팔 마차푸차레시) '22. 02.
- 지자체 선정결과 및 배정인원통보(법무부 → 군) '22. 02. 25.
- 사증발급(비자)인정서 발급(출입국관리사무소) '22. 03. 20.
- 고용주 · 계절근로자 교육 및 순차 배치 '22. 04. 25.~
- 계절근로자 근로실태 점검 및 무단이탈 방지 교육 '22. 05. ~ 08.
- 외국인 계절근로자 출국 및 수송 '22. 09. ~ 11.
- 계절근로자 수급 시 결혼이민자 수급 비율 상향 조정 '22. 10.

□ 기대효과

- 체계적이고 안정적인 수급 및 관리를 통해 농촌인력 부족 문제 해소
- 인력 수급 확대를 통한 농촌인력 인건비 안정화 및 농가 소득 증대

문수산 편백숲 주차장 조성사업

담당부서:산림공원과 담당자:이여훈 연락처: 560-2597

- 국민건강증진, 산림의 현명한 활용, 국토의 균형발전을 위하여 백두대간 서남권 지역에 추진하는 편백숲 공간 재창조사업의 기초 기반시설 구축을 위해 고창읍 온수선(농도 304호선) 확·포장공사 종점부에 주차장 조성을 통해 방문객 접근성 및 편의성 제공 필요

□ 사업개요

- 위 치 : 고창군 고창읍 월산리 산94-2번지 외 2필지
- 사업기간 : 2020년 ~ 2023년
- 사 업 비 : 55억원(군비)
 - 2020년 10억(군비) - 2021년 35억(군비, 1회 추경 10억 확보)
 - 2022년 10억
- 사 업 량 : 주차장 및 편의시설 조성 1식($A=19,762\text{m}^2$)
 - 주차장 조성 $A=2,152.0\text{m}^2$, 주차면 53대(소형47대, 대형 6대)
 - 관리동 및 다목적실 조성 $A=213.54\text{m}^2$, 진입도로 등 개설 $L=357.0\text{m}$
 - 이동편의시설(옥외승강장) 및 휴게·편의시설 조성 1식

□ 위치도



□ 추진상황

- 공유재산관리계획 의결 : 2019. 11.
- 토지보상 완료 : 2020. 6.
- 지방재정 투자심사(변경) 완료 : 2020. 8. ~
- 장애물없는 생활환경 인증(BF)용역 추진 : 2020. 7.
- 주차장 조성사업 실시설계용역 완료 : 2020. 11.
- 문수산 편백숲 주차장 조성사업 추진(1차분) : 2020. 12. ~
- 문수산 편백숲 주차장 조성사업 추진(2차분) : 2021. 4. ~
- 옥외승강장 조성사업 실시설계용역 등 완료 : 2022. 6. ~
- 문수산 편백숲 별빛오름길 조성사업 추진(1차분) : 2022. 8.
- 주차장 조성사업 준공(1차분) : 2022. 12.
- 문수산 편백숲 공간재창조사업(산림청) 완료 : 2023. 6.

□ 금후계획

- 주차장 조성사업 준공(2차분) : 2023. 12.

□ 기대효과

- 주차장 조성을 통해 고창군민 및 치유의 숲(편백숲 공간재창조사업) 방문객의 접근성 및 편의성이 증대

서북부 공영주차장 조성사업

담당부서:산림공원과 담당자:이여훈 연락처: 560-2597

- 기반시설(공영주차장) 확충을 통한 주변 근린공원 이용객에게 편의 제공
- 주차난으로 인한 주민 숙원사항을 해결하고 도로변 불법주차 방지

□ 사업개요

- 위 치 : 고창군 고창읍 석교리 23-2번지 일원
- 사업기간 : 2022. 1. ~ 2022. 12.
- 사 업 비 : 600백만원(국비 300, 군비 300)
- 사업내용 : 주차장 조성 1식(주차면 50면)

□ 위치도



□ 추진상황

- 공영주차장 조성사업 착공 : 2022. 03.
- 공영주차장 조성사업 완료 : 2022. 12.

급경사지 정비사업

담당부서:안전총괄과 담당자:유도경 연락처:560-2664

- 붕괴·낙석 등 급경사지 붕괴위험지구에 대한 재해위험요인 사전 정비

□ 사업개요

- 위 치 : 상하면 하장리 947-1번지
- 총사업량 : 급경사지 정비 1식
- 총사업비 : 1,506백만원(국비 753, 도비 301, 군비 452)
 - 2022년 : 1,030백만원(국비 515, 도비 206, 군비 309)
- 사업기간 : 2021. 1. ~ 2023. 12.
- 사업내용 : 급경사지 정비 L=0.2km

□ 위치도



☐ 추진상황

- 실시설계용역 완료 2021. 12.
- 원가심사 완료 2022. 1.
- 공사 착공 및 추진 2022. 2.
- 공사 준공 2023. 6.

☐ 기대효과

- 군민의 생명과 재산을 보호하고 안전한 생활환경조성

창업가공 교육관 구축

담당부서: 농촌개발과 생활자원팀 담당자: 유지수 연락처: 560-560-8835

- 농업인 소통·정보교류의 공간으로 활용 맞춤형 농정서비스 제공
- 지역농산물 식품가공 시제품 개발 및 다양한 농업기술 교육공간 조성

□ 사업개요

- 위 치 : 고창읍 읍내리 515-6번지 외 2필지
- 총사업량 : 창업가공 교육관 신축 1동
- 총사업비 : 2,968백만원(특별조정교부금 1,019, 국비 900, 군비 1,049)
- 사업기간 : 2022. ~ 2023.
- 사업내용 : 창업가공 교육관 신축

□ 위치도



☐ 추진상황

- 국유재산 매입(토지, 건물) 및 소유권 이전 등기 완료 2022. 7.
- 창업가공 교육관 신축위한 구건물 철거 완료 2022. 12.
- 기본 및 실시설계 용역 추진 2022. 12. ~

☐ 금후계획

- 행정절차 이행(원가심사 등) 2023. 4.
- 사업착공 2023. 5.
- 사업완료 2023. 11.

☐ 기대효과

- 다양한 창업 가공 교육을 통한 농업기술 정보 교류와 및 농가 소통 통한 농업경쟁력 향상